

Um Hirntod und Organspende ranken sich viele Halb- und Unwahrheiten. Um diesen wirksam entgegen zu treten, wurde im Dezember 2020 eine breit angelegte Online-Umfrage durchgeführt.

In diesem Band werden die einzelnen Anschreiben und alle Fragebögen der Online-Umfrage aufgeführt, auch diejenigen, die von keiner Gruppe beantwortet wurden und damit auch nicht in Band 1 behandelt werden konnten.

Damit ist dieser Band für Alle interessant, die selbst eine ähnliche Befragung der Betroffenen zur Organtransplantation durchführen möchten.



Klaus Schäfer

Bestandsaufnahme zur Organtransplantation - Band 2

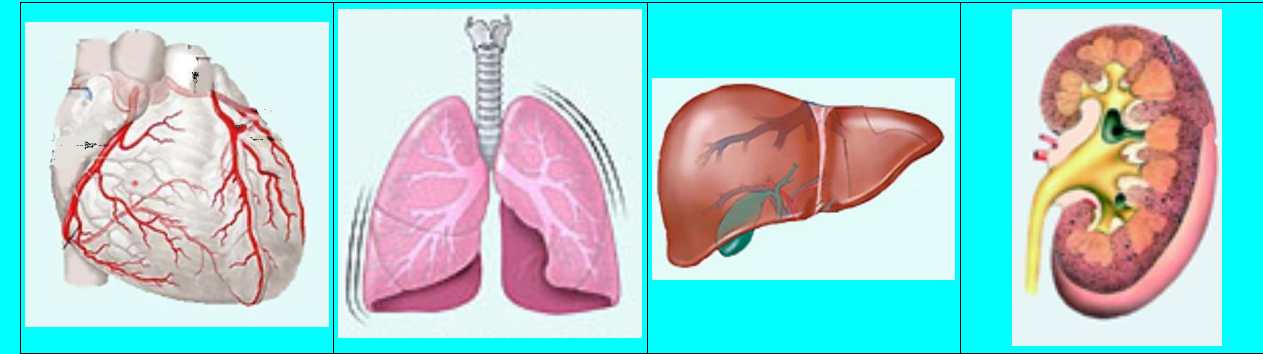

Bestandsaufnahme zur Organtransplantation

Band 2

Die Fragebögen und Anschreiben

Klaus Schäfer

12,00 Euro



9 783755 753858

Klaus Schäfer

Bestandsaufnahme zur Organtransplantation

Band 2

Die Fragebögen und Anschreiben

Freebook

Regensburg 2023

Diese PDF-Datei darf unverändert kostenlos verbreitet werden.

Die nachfolgenden Angaben des gedruckten Buches dienen der Orientierung,
sollte jemand nach dieser Ausgabe suchen.

© Alle Rechte liegen beim Autor und Herausgeber: Klaus Schäfer

Regensburg 2021

Herstellung und Verlag: Books on Demand GmbH, Norderstedt

Bilder des Covers von: www.physiologie.cc (Helmut Hinghofer-Szalkay)

ISBN 9783755753858

0 Vorspann

0.1 Inhaltsverzeichnis

0 Vorspann.....	2
0.1 Inhaltsverzeichnis.....	2
0.2 Abkürzungen.....	6
0.3 Test-Fragebogen.....	7
0.3.1 Erklärung zum Ausfüllen der Fragebögen.....	7
1 Die Fragebögen.....	9
1.1 Die Patienten.....	9
1.1.1 Herz-Transplantierte.....	9
1.1.2 HUS-Transplantierte.....	15
1.1.3 Leber-Transplantierte.....	21
1.1.4 Lebend-Leber-Transplantierte.....	27
1.1.5 Lebend-Niere-Transplantierte.....	32
1.1.6 Lebendspender-Leber-TX.....	38
1.1.7 Lebendspender-Nieren-TX.....	42
1.1.8 Lungen-Transplantierte.....	45
1.1.9 Nieren-Transplantierte.....	51
1.1.10 Herz-Wartelistenpatienten.....	58
1.1.11 HUS-Wartelistenpatienten.....	61
1.1.12 Leber-Wartelistenpatienten.....	65
1.1.13 Lebend-Leber-Wartelistenpatienten.....	68
1.1.14 Lebend-Niere-Wartelistenpatienten.....	71
1.1.15 Lebendspender-Leber wartend.....	76
1.1.16 Lebendspender-Niere wartend.....	79

1.1.17 Lungen-Wartelistenpatienten.....	82
1.1.18 Dialysepatienten mit ET-Listung.....	85
1.1.19 Dialysepatienten ohne ET-Listung.....	90
1.2 Die Angehörigen.....	93
1.2.1 A. von Herz-Transplantierten.....	93
1.2.2 A. von HUS-Transplantierten.....	96
1.2.3 A. von Leber-Transplantierten.....	101
1.2.4 A. von Lebend-Leber-Transplantierten.....	104
1.2.5 A. von Lebend-Niere-Transplantierte.....	107
1.2.6 A. von Lungen-Transplantierten.....	110
1.2.7 A. von Nieren-Transplantierten.....	113
1.2.8 A. von Herz-Wartelistenpatienten.....	116
1.2.9 A. von HUS-Wartelistenpatienten.....	119
1.2.10 A. von Leber-Wartelistenpatienten.....	123
1.2.11 A. von Lebend-Leber-Wartelistenpatienten.....	126
1.2.12 A. von Lebend-Niere-Wartelistenpatienten.....	129
1.2.13 A. von Lungen-Wartelistenpatienten.....	132
1.2.14 A. von Dialysepatienten mit ET-Listung.....	135
1.2.15 A. von Dialysepatienten ohne ET-Listung.....	138
1.3 Die Hinterbliebenen.....	140
1.3.1 H. von Herz-Transplantierten.....	140
1.3.2 H. von HUS-Transplantierten.....	144
1.3.3 H. von Leber-Transplantierten.....	149
1.3.4 H. von Lebend-Leber-Transplantierten.....	153
1.3.5 H. von Lebend-Niere-Transplantierte.....	157
1.3.6 H. von Lungen-Transplantierten.....	161

1.3.7 H. von Nieren-Transplantierten.....	165
1.3.8 H. von Herz-Wartelistenpatient.....	168
1.3.9 H. von HUS-Wartelistenpatienten.....	171
1.3.10 H. von Leber-Wartelistenpatienten.....	175
1.3.11 H. von Lebend-Leber-Wartelistenpatienten.....	178
1.3.12 H. von Lebend-Niere-Wartelistenpatienten.....	181
1.3.13 H. von Lungen-Wartelistenpatienten.....	184
1.3.14 H. von Dialysepatienten mit ET-Listung.....	187
1.3.15 H. von Dialysepatienten ohne ET-Listung.....	190
1.4 H. der Organspender.....	193
1.4.1 Fragebogen 1.....	193
1.4.2 Fragebogen 2.....	198
2 Anhang.....	203
2.1 Die versandten E-Mails.....	203
2.1.1 an die BAG TxO (03.11.2019).....	203
2.1.2 an die BAG TxO (14.11.2019).....	205
2.1.3 an die BAG TxO (30.12.2019).....	207
2.1.4 an die BAG TxO (01.05.2019).....	209
2.1.5 an deutsche TXZ mit LuTX (06.06.2020).....	216
2.1.6 an die BAG TxO (17.06.2020).....	217
2.1.7 an die Co-Autoren von 2015 (17.06.2020).....	218
2.1.8 an dt. Selbsthilfegruppen (17.06.2020).....	219
2.1.9 an die TXZ in A/CH (18.06.2020).....	220
2.1.10 an TXZ in D (22.06.2020).....	222
2.1.11 an TXZ in D (14.09.2020).....	227
2.1.12 an TXZ in A/CH/NL (15.09.2020).....	229

2.1.13 an dt. Selbsthilfegruppen (16.09.2020).....	236
2.1.14 an Selbsthilfegruppen in A/CH (17.09.2020).....	238
2.1.15 an alle TXZ in D (01.10.2020).....	239
2.1.16 an alle TXZ in D (08.10.2020).....	242
2.1.17 an die Dialysezentren in D/A/CH/NL (16.11.20).....	244
2.1.18 an die Selbsthilfegruppen (01.12.2020).....	246
2.2 Randnotizen.....	247
2.2.1 Rückmeldungen.....	247
2.2.2 Übersicht über die versendeten E-Mails.....	249
2.2.3 Fazit.....	250
2.2.4 Mein letzter Wille.....	252

0.2 Abkürzungen

BAG TxO	Bundesarbeitsgemeinschaft Transplantation und Organspende ¹
BDO	Bundesverband der Organtransplantierten e. V.
BN	Bundesverband Niere e.V.
BZgA	Bundeszentrale für gesundheitliche Aufklärung
DSO	Deutsche Stiftung Organtransplantation
DTG	Deutsche Transplantationsgesellschaft
EMCO	Extrakorporale Membranoxygenierung (Herz-Lungen-Maschine)
ET	Eurotransplant (in Leiden, Niederlande)
HTD	Hirntoddiagnostik
HTX	Herz-Transplantation
HUS	Herzunterstützungssystem
LL	Lebertransplantierte Deutschland e.V.
LTX	Leber-Transplantation
LuTX	Lungen-Transplantation
NTX	Nieren-Transplantation
TPG	Transplantationsgesetz ²
TX	(Organ-)Transplantation
TXZ	Transplantationszentrum

1 Die BAG TxO ist ein Zusammenschluss der drei größten Selbsthilfegruppen von Organ-Patienten in Deutschland: dem Bundesverband Niere e.V. (BN), dem Bundesverband der Organtransplantierten e. V. (BDO) und den Lebertransplantierten Deutschland e.V. (LL).

2 Wenn nichts anderes angegeben, dann immer das deutsche TPG-

0.3 Test-Fragebogen

0.3.1 Erklärung zum Ausfüllen der Fragebögen

Diese Seite ist kein Fragebogen, auch wenn er so aufgebaut ist. Er ist eine "Spielwiese", auf der Sie sich bereits im Vorfeld mit dem Ausfüllen des echten Fragebogens vertraut machen können. Sie können hier gefahrlos die möglichen Eingaben ausprobieren.

Sie können jederzeit diese Erklärung zum Ausfüllen der Fragebögen aufrufen und sich mit den verschiedenen Eingabemöglichkeiten vertraut machen.

Die in kursiv gesetzte Schrift erklärt Ihnen kurz, was in der darüberliegenden Eingabe möglich ist.

Leben Sie in Deutschland	ja <input type="radio"/> / nein <input type="radio"/>
Auswahl: Sie können eine der beiden Möglichkeiten anklicken.	
Was sind deutsche Autofirmen?	<input type="checkbox"/> Audi <input type="checkbox"/> Porsche <input type="checkbox"/> Volvo
Mehrfachauswahl: Sie können mehrere (alle) Möglichkeiten anklicken. Mit nochmaligem Anklicken wird ab- und angewählt, wie bei einem Taster.	
Wie alt sind Sie?	<input type="text"/> Jahre
Zahlenwert: Sie können einen Zahlenwert eingeben (hier 3-stellig).	
Wie fühlen Sie sich?	(bitte auswählen:)
Auswahl: Sie können eine vorgegebene Antwort auswählen.	

Wie stufen Sie die nachfolgenden Aussagen ein?

	Trifft völlig zu	Trifft eher zu	Trifft eher nicht zu	Trifft keinesfalls zu
Nr	Das Leben ist			<input type="checkbox"/>
1	... ein Fest, das es zu feiern gilt.			<input type="checkbox"/>
2	... ist Arbeit und Mühsal.			<input type="checkbox"/>
3	... ist ein spannendes Abenteuer.			<input type="checkbox"/>
4	... ist langweilig.			<input type="checkbox"/>
5	... ist eine Prüfung für das ewige Leben.			<input type="checkbox"/>

Sie haben **für jede Zeile** die vorgegebene Aussage entsprechend Ihrem Epfinden und Ihrer Einstellung zuzuordnen in: voll zutreffend, zutreffend, eher unzutreffend oder unzutreffend.

Es ist immer nur eine Auswahl je Zeile möglich.

Was haben Sie gestern Schönes erlebt?

Sie können mit bis zu 255 Zeichen einen freien Text eingeben.

Was Sie mir sonst noch mitteilen wollen:

Sie können mit bis zu 5.000 Zeichen (= ca. 2 DIN-A4-Seiten) einen freien Text eingeben.

=> funktioniert hier nicht!

Mit dem Absenden eines E-Mails an mich habe ich von Ihnen nur Ihre E-Mail-Adresse. Mit ihr kann ich Sie zwar für Rückmeldungen zu meinen Publikationen aus dieser Online-Umfrage sowie zur Teilnahme an einer weiteren Umfrage zu Hirntod und/oder Organspende anschreiben, aber ich weiß nicht, welchen Fragebogen Sie ausgefüllt haben. Ich weiß noch nicht einmal, zu welcher Gruppe (A = Patienten, B = Angehörige, C = Hinterbliebene) Sie gehören. Damit ist auch hier völlige Anonymität sichergestellt.

Mit Anklicken dieses Button schicken Sie Ihre Antworten ab.

*Bitte vergewissern Sie sich vorher, dass Sie alle Fragen beantwortet haben, denn Sie können den abgesandten Fragebogen **nicht wieder zurückholen**.*

1 Die Fragebögen

1.1 Die Patienten

1.1.1 Herz-Transplantierte

TX = (Organ-)Transplantation / HTX = Herz-Transplantation / ET = Eurotransplant

Dringlichkeit 1 =

Dringlichkeit 2 =

Dringlichkeit bei Listung

Dringlichkeit am Tag vor der TX

Wodurch erfuhren Sie von dieser Online-Umfrage?	<input type="checkbox"/> Transplantationszentrum	<input type="checkbox"/> Selbsthilfegruppe
Geburtsjahr <input type="text"/> (JJJJ)	Geschlecht: (bitte auswählen:)	
In welcher Nation lebten Sie bei Ihrer HTX?	(bitte auswählen:)	
In welcher Nation wurde die HTX durchgeführt?	(bitte auswählen:)	
In welcher Nation wird aktuell die HTX nachbetreut?	(bitte auswählen:)	
Die quartalsmäßigen Untersuchungen werden durchgeführt ...	(bitte auswählen:)	
In welcher Nation leben Sie heute?	(bitte auswählen:)	
Ihre Haltung zur Organspende:		
Vor Ihrer Erkrankung:	heute:	
Sie hatten (bitte auswählen:)	Sie haben (bitte auswählen:)	
Sie (bitte auswählen:)	Sie (bitte auswählen:)	
Sie kannten persönlich (bitte auswählen:)	Sie kennen persönlich (bitte auswählen:)	
Ihre Einstellung gegenüber TX war:	Ihre Einstellung gegenüber TX ist:	
<input type="text"/>	<input type="text"/>	
Hirntote waren für Sie (bitte auswählen:)	Hirntote sind für Sie (bitte auswählen:)	

Es gibt Menschen mit mehreren TX. Geben Sie bitte die Jahreszahl (JJJJ) aller Ihrer TX an:

Herz-TX	1. HTX	2. HTX	3. HTX	4. HTX
Lungen-TX	1. LuTX	2. LuTX	3. LuTX	4. LuTX
Leber-TX	1. LTX	2. LTX	3. LTX	4. LTX
Nieren-TX	1. NTX	2. NTX	3. NTX	4. NTX

Wenn Sie mehr als 2 HTX hatten, beantworten Sie bitte die nachfolgenden Fragen zu Ihrer 1. und Ihrer letzten HTX.

	1. HTX	2. HTX
Ihr Herz war erkrankt an:	(bitte auswählen:)	(bitte auswählen:)
In welchem Jahr wurden Sie bei ET auf die Warteliste gesetzt?	Jahr <input type="text"/> (JJJJ)	Jahr <input type="text"/> (JJJJ)
Dringlichkeit 1	(bitte auswählen:)	(bitte auswählen:)
Dringlichkeit 2	(bitte auswählen:)	(bitte auswählen:)
Dauer der Listung bis zur HTX	Monate	Monate
Unmittelbar vor der HTX waren Sie ... auf der Intensivstation.	(bitte auswählen:)	(bitte auswählen:)
Unmittelbar vor der HTX waren Sie ... an eine ECMO angeschlossen. (ECMO = Herz-Lungen-Maschine)	(bitte auswählen:)	(bitte auswählen:)
Wie war für Sie die HTX operativ?	(bitte auswählen:)	(bitte auswählen:)
Wie war für Sie die medikamentöse Einstellung nach der HTX?	(bitte auswählen:)	(bitte auswählen:)
Wie ging es Ihnen Monate nach der HTX?	(bitte auswählen:) als vor der HTX	(bitte auswählen:) als vor der HTX
Wie erging es Ihnen meistens in der Zeit seit der HTX?	(bitte auswählen:) als vor der HTX	(bitte auswählen:) als vor der HTX
Wie geht es Ihnen heute ?	(bitte auswählen:) als vor der HTX	(bitte auswählen:) als vor der HTX
Wie veränderte sich bei Ihnen durch die HTX die Menge der einzunehmenden Medikamente?	(bitte auswählen:)	(bitte auswählen:)
Welche Medikamente vertrugen Sie besser?	(bitte auswählen:)	(bitte auswählen:)
Wie war für Sie die Wartezeit bis zur HTX?		(bitte auswählen:)
	Belastend war für Sie:	<input type="text"/>
	Was half Ihnen dabei?	<input type="text"/>
Wie dringlich warteten Sie auf das Herz?		(bitte auswählen:)
Wie standen Sie vor der HTX zu dem Herz?		(bitte auswählen:)
War Ihnen zum Zeitpunkt vor der Listung bewusst, dass das benötigte Organ von einem Toten stammt?		(bitte auswählen:)

Hat dieser Gedanke Sie belastet?	(bitte auswählen:)
Wenn ja, was half Ihnen dabei?	<input type="text"/>
Wurde Ihnen beim Gespräch vor dem Listing gesagt, dass der Tod des Spenders nicht mit Ihnen zu tun hat.	(bitte auswählen:)
Zu welcher körperlichen Leistung (Treppe gehen) waren Sie noch/wieder fähig?	
ein Jahr vor der HTX:	(bitte auswählen:)
3 Monate vor der HTX:	(bitte auswählen:)
1 Monat vor der HTX:	(bitte auswählen:)
1 Woche vor der HTX:	(bitte auswählen:)
1 Monat nach der HTX:	(bitte auswählen:)
3 Monate nach der HTX:	(bitte auswählen:)
1 Jahr nach der HTX:	(bitte auswählen:)
2 Jahre nach der HTX:	(bitte auswählen:)
Wie arbeitet heute das transplantierte Organ?	(bitte auswählen:) als vor der TX
Hatten Sie psychische Probleme, das transplantierte Organ anzunehmen?	(bitte auswählen:)
Wenn ja, beschreiben Sie diese näher.	<input type="text"/>
Was half Ihnen bei der psychischen Annahme des Organs?	<input type="text"/>
Haben sich nach der TX Ihre Gewohnheiten, Interessen geändert?	(bitte auswählen:)
Wenn ja, beschreiben Sie diese näher.	<input type="text"/>
Worauf führen Sie dies zurück? .	<input type="text"/>
Hatten Sie nach der TX Schuldgefühle, dass ein Mensch gestorben ist, damit Sie das benötigte Herz bekommen konnten?	(bitte auswählen:)
Wenn ja, was half Ihnen im Umgang mit diesen Schuldgefühlen?	<input type="text"/>
Wie beurteilen Sie die psychologische Betreuung?	vor der HTX (bitte auswählen:) nach der HTX (bitte auswählen:)
Was hat Ihnen daran besonders gut getan?	<input type="text"/>
Was haben Sie dabei vermisst?	<input type="text"/>

Was ist für Sie das empfangene Organ primär?	(bitte auswählen:)
Was ist für Sie das empfangene Organ sekundär?	(bitte auswählen:)
Als was würden Sie das empfangene Organ sonst noch bezeichnen?	primär: sekundär:
Welchen Namen haben Sie dem empfangenen Organ gegeben?	<input type="text"/>
Wenn Ihnen ein Herzschrittmacher implantiert wurde: Wie gut konnten Sie diesen psychisch annehmen?	vor der Implantierung: (bitte auswählen:) nach der Implantierung: (bitte auswählen:)
Beschreiben Sie dies näher.	<input type="text"/>
Wenn Ihnen ein Defibrillator implantiert wurde: Wie gut konnten Sie diesen psychisch annehmen?	vor der Implantierung: (bitte auswählen:) nach der Implantierung: (bitte auswählen:)
Beschreiben Sie dies näher.	<input type="text"/>
Wie fühlen Sie sich heute?	(bitte auswählen:) als vor der TX (bitte auswählen:) als vor der TX
Ihre größten gesundheitlichen Probleme heute sind:	(bitte auswählen:)
Haben Sie den Hinterbliebenen der Organspender einen Dankesbrief geschrieben?	(bitte auswählen:)
Wenn Nein, warum nicht?	(bitte auswählen:)
Wenn nicht davon gewusst:	(bitte auswählen:)
Wenn Ja, erhielten Sie Antwort?	(bitte auswählen:)

Beantworten Sie bitte alle nachfolgenden Aussagen entsprechend Ihrer Erfahrung.

		1 = stimmt	2 = stimmt eher	3 = eher falsch	4 = falsch
	Aufklärung vor der TX	1	2	3	4
	Sie wurden vor der TX umfassend über die (möglichen) Folgen aufgeklärt				
1	Ablauf der Voruntersuchungen	<input type="radio"/>	<input type="radio"/>	<input type="radio"/>	<input type="radio"/>
2	Ihr Verhalten während der Wartezeit bis zur TX	<input type="radio"/>	<input type="radio"/>	<input type="radio"/>	<input type="radio"/>
3	Ablauf der Operation der TX	<input type="radio"/>	<input type="radio"/>	<input type="radio"/>	<input type="radio"/>
4	die Risiken der TX	<input type="radio"/>	<input type="radio"/>	<input type="radio"/>	<input type="radio"/>
5	die Einstellung auf die Medikamente	<input type="radio"/>	<input type="radio"/>	<input type="radio"/>	<input type="radio"/>
6	das Leben als Transplantierte(r)	<input type="radio"/>	<input type="radio"/>	<input type="radio"/>	<input type="radio"/>
7	die Nebenwirkungen der Immunsuppressiva	<input type="radio"/>	<input type="radio"/>	<input type="radio"/>	<input type="radio"/>
8	die Risiken der Immunsuppressiva	<input type="radio"/>	<input type="radio"/>	<input type="radio"/>	<input type="radio"/>
9	statistische Werte der Funktionsrate des Organs nach 1 Jahr	<input type="radio"/>	<input type="radio"/>	<input type="radio"/>	<input type="radio"/>
10	statistische Werte der Funktionsrate des Organs nach 5 Jahren	<input type="radio"/>	<input type="radio"/>	<input type="radio"/>	<input type="radio"/>
11	dass Sie über das modifizierte Vermittlungsverfahren auch ein Organ minderer Qualität erhalten können	<input type="radio"/>	<input type="radio"/>	<input type="radio"/>	<input type="radio"/>
	Wie sehen Sie heute Ihre TX an?				
12	Die TX war für Sie ein wahres Geschenk.	<input type="radio"/>	<input type="radio"/>	<input type="radio"/>	<input type="radio"/>
13	Die TX verbesserte Ihre Lebensqualität.	<input type="radio"/>	<input type="radio"/>	<input type="radio"/>	<input type="radio"/>
14	Die TX bewahrte Sie vor drohendem Tode.	<input type="radio"/>	<input type="radio"/>	<input type="radio"/>	<input type="radio"/>
15	Die TX würden Sie jederzeit wiederholen.	<input type="radio"/>	<input type="radio"/>	<input type="radio"/>	<input type="radio"/>
16	Die TX ist eine Zumutung, von der Sie abraten.	<input type="radio"/>	<input type="radio"/>	<input type="radio"/>	<input type="radio"/>
17	Die TX hat Ihr Leben eindeutig positiv beeinflusst.	<input type="radio"/>	<input type="radio"/>	<input type="radio"/>	<input type="radio"/>
	Wie leben Sie heute mit dem neuen Organ?				
18	Sie sind für dieses Organ sehr dankbar.	<input type="radio"/>	<input type="radio"/>	<input type="radio"/>	<input type="radio"/>
19	Sie sind sich der Endlichkeit des Lebens stärker bewusst.	<input type="radio"/>	<input type="radio"/>	<input type="radio"/>	<input type="radio"/>
20	Der Erhalt Ihrer Gesundheit ist Ihnen wichtig.	<input type="radio"/>	<input type="radio"/>	<input type="radio"/>	<input type="radio"/>
21	Sie leben bewusster.	<input type="radio"/>	<input type="radio"/>	<input type="radio"/>	<input type="radio"/>
	Seit Ihrer TX hatten Sie Jahre und/oder Monate für Sie lebenswerte Zeit.				
	Sie und der Organspender ...				
22	Sie sind dem Organspender sehr dankbar.	<input type="radio"/>	<input type="radio"/>	<input type="radio"/>	<input type="radio"/>

23	Sie fühlen sich mit dem Organspender emotional verbunden.	<input type="radio"/>	<input type="radio"/>	<input type="radio"/>	<input type="radio"/>
24	Sie fragen sich manchmal, was für ein Leben der Organspender gelebt hat.	<input type="radio"/>	<input type="radio"/>	<input type="radio"/>	<input type="radio"/>
25	Sie denken (fast) täglich an den Organspender.	<input type="radio"/>	<input type="radio"/>	<input type="radio"/>	<input type="radio"/>
Sie und die Familie des Organspenders		<input type="radio"/>	<input type="radio"/>	<input type="radio"/>	<input type="radio"/>
	Sie würden gerne mit der Familie des Organspenders Kontakt aufnehmen, ...	<input type="radio"/>	<input type="radio"/>	<input type="radio"/>	<input type="radio"/>
26	um etwas über das Leben des Spenders zu erfahren.	<input type="radio"/>	<input type="radio"/>	<input type="radio"/>	<input type="radio"/>
27	um etwas über den Tod des Spenders zu erfahren.	<input type="radio"/>	<input type="radio"/>	<input type="radio"/>	<input type="radio"/>
28	um mich für das erhaltene Organ zu bedanken.	<input type="radio"/>	<input type="radio"/>	<input type="radio"/>	<input type="radio"/>

Welche **Ängste, Sorgen und Fragen** hatten Sie im Hinblick auf die anstehende TX?

Welche **Hoffnungen und Erwartungen** hatten Sie im Hinblick auf die anstehende TX?

Welche Informationen **waren** Ihnen beim Aufklärungsgespräch vor dem Listing **besonders wichtig**?

Welche Informationen halten Sie **heute** für die Patienten vor dem Listing **besonders wichtig**?

Welche Informationen haben Sie beim Aufklärungsgespräch vor dem Listing **vermisst**?

Was sollte Ihrer Meinung nach zum Thema Organspende **beibehalten** werden?

Was sollte Ihrer Meinung nach zum Thema Organspende **wie verändert** werden?

Was erwarten Sie von der **Gesellschaft** zum Thema Organspende?

Was erwarten Sie von der **Kirche** zum Thema Organspende?

Was hat sich durch das Thema TX bei Ihnen für Ihr Leben verändert?

Was Sie mir sonst noch mitteilen wollen:

1.1.2 HUS-Transplantierte

TX = (Organ-)Transplantation / HTX = Herz-Transplantation / ET = Eurotransplant
 HUS = Herzunterstützungssystem = LVAD, RVAD, BVAD oder TAH

Wodurch erfuhren Sie von dieser Online-Umfrage?	<input type="checkbox"/> Transplantationszentrum	<input type="checkbox"/> Selbsthilfegruppe
Geburtsjahr <input type="text"/> (JJJJ)	Geschlecht: (bitte auswählen:)	
In welchem Land lebten Sie bei Ihrer HTX?	(bitte auswählen:)	
In welchem Land wurde die HTX durchgeführt?	(bitte auswählen:)	
In welchem Land wird aktuell die HTX nachbetreut?	(bitte auswählen:)	
Die quartalsmäßigen Untersuchungen werden durchgeführt ...	(bitte auswählen:)	
In welchem Land leben Sie heute?	(bitte auswählen:)	

Ihre Haltung zur Organspende:

Vor Ihrer Erkrankung:	heute:
Sie hatten (bitte auswählen:)	Sie haben (bitte auswählen:)
Sie (bitte auswählen:)	Sie (bitte auswählen:)
Sie kannten persönlich (bitte auswählen:)	Sie kennen persönlich (bitte auswählen:)
Ihre Einstellung gegenüber TX war: <input type="text"/>	Ihre Einstellung gegenüber TX ist: <input type="text"/>
Hirntote waren für Sie (bitte auswählen:)	Hirntote sind für Sie (bitte auswählen:)

Falls Sie bereits eine oder mehrere TX hatten: Geben Sie bitte die Jahreszahl (JJJJ) aller Ihrer TX an:

Herz-TX	1. HTX	2. HTX	3. HTX	4. HTX
Lungen-TX	1. LuTX	2. LuTX	3. LuTX	4. LuTX
Leber-TX	1. LTX	2. LTX	3. LTX	4. LTX
Nieren-TX	1. NTX	2. NTX	3. NTX	4. NTX

Wenn Sie mehr als 2 HTX hatten, beantworten Sie bitte die nachfolgenden Fragen zu Ihrer 1. und Ihrer letzten HTX.

	1. HTX	2. HTX
Ihr Herz war erkrankt an:	(bitte auswählen:)	(bitte auswählen:)
In welchem Jahr wurden Sie bei ET auf die Warteliste gesetzt?	Jahr <input type="text"/> (JJJJ)	Jahr <input type="text"/> (JJJJ)

In welchem Jahr bekamen Sie Ihr HUS?	Jahr <input type="text"/> (JJJJ)	Jahr <input type="text"/> (JJJJ)
Welches HUS bekamen Sie eingesetzt?	VAD (ungenau) LVAD RVAD BVAD TAH unbekannt	VAD (ungenau) LVAD RVAD BVAD TAH unbekannt
Wie ging es Ihnen mit dem HUS?	(bitte auswählen:)	(bitte auswählen:)
Wie häufig mussten Sie wegen Infektionen des HUS stationär behandelt werden?	(bitte auswählen:)	(bitte auswählen:)
Wie viele Tage lagen Sie dabei durchschnittlich in der Klinik?	Tage	Tage
Wie häufig musste bei Ihnen wegen Infektionen des HUS dieses ausgetauscht werden?	(bitte auswählen:)	(bitte auswählen:)
Wie viele Tage lagen Sie dabei durchschnittlich in der Klinik?	Tage	Tage
Was war Ihr größtes Problem mit dem HUS?	<input type="text"/>	<input type="text"/>
Wie gingen Sie damit um?	<input type="text"/>	<input type="text"/>
Wie lange trugen Sie das HUS bis zur HTX?	Jahre Monate	Jahre Monate
Unmittelbar vor der HTX waren Sie ... auf der Intensivstation.	(bitte auswählen:)	(bitte auswählen:)
Unmittelbar vor der HTX waren Sie ... an eine ECMO angeschlossen. (ECMO = Herz-Lungen-Maschine)	(bitte auswählen:)	(bitte auswählen:)
Waren Sie froh, als Sie zur HTX in den OP-Saal gebracht wurden?	(bitte auswählen:)	(bitte auswählen:)
Wie war für Sie die HTX operativ?	(bitte auswählen:)	(bitte auswählen:)
Wie war für Sie die medikamentöse Einstellung nach der HTX?	(bitte auswählen:)	(bitte auswählen:)
Wie ging es Ihnen nach der HTX?	(bitte auswählen:)	(bitte auswählen:)
Wie ging es Ihnen nach der HTX?	(bitte auswählen:)	(bitte auswählen:)
Beschreiben Sie das näher:	<input type="text"/>	<input type="text"/>

Wie veränderte sich bei Ihnen durch die HTX die Menge der einzunehmenden Medikamente?	(bitte auswählen:)	(bitte auswählen:)
Welche Medikamente vertrugen Sie besser?	(bitte auswählen:)	(bitte auswählen:)
Wie war für Sie die Wartezeit bis zur Implantierung des HUS?		(bitte auswählen:)
Belastend war für Sie:		
Was half Ihnen dabei?		
Hatten Sie psychische Probleme, das HUS anzunehmen?		(bitte auswählen:)
Belastend war für Sie:		
Was half Ihnen dabei?		
Wie war für Sie die Wartezeit vom HUS bis zur HTX?		(bitte auswählen:)
Belastend war für Sie:		
Was half Ihnen dabei?		
Wie dringlich warteten Sie auf das Herz?		(bitte auswählen:)
Wie standen Sie vor der HTX zu dem Herz?		(bitte auswählen:)
War Ihnen zum Zeitpunkt vor der Listung bewusst, dass das benötigte Organ von einem Toten stammt?		(bitte auswählen:)
Hat dieser Gedanke Sie belastet?		(bitte auswählen:)
Wenn ja, was half Ihnen dabei?		
Wurde Ihnen beim Gespräch vor der Listung gesagt, dass der Tod des Spenders nicht mit Ihnen zu tun hat.		(bitte auswählen:)
Zu welcher körperlichen Leistung (Treppe gehen) waren Sie noch/wieder fähig?		
ein Jahr vor dem HUS:		(bitte auswählen:)
3 Monate vor dem HUS:		(bitte auswählen:)
1 Monat vor dem HUS:		(bitte auswählen:)
1 Woche vor dem HUS:		(bitte auswählen:)
1. Monat mit dem HUS:		(bitte auswählen:)
3. Monat mit dem HUS:		(bitte auswählen:)
1. Jahr mit dem HUS:		(bitte auswählen:)
2. Jahr mit dem HUS:		(bitte auswählen:)
1 Woche nach der HTX:		(bitte auswählen:)
1 Monat nach der HTX:		(bitte auswählen:)
3 Monate nach der HTX:		(bitte auswählen:)

ein Jahr nach der HTX:	(bitte auswählen:)
Hatten Sie psychische Probleme, das transplantierte Organ anzunehmen?	(bitte auswählen:)
Wenn ja , beschreiben Sie diese näher.	<input type="text"/>
Was half Ihnen bei der psychischen Annahme des Organs?	<input type="text"/>
Was war für Sie psychologisch schwerer anzunehmen, HUS oder Herz?	(bitte auswählen:)
Wie fühlen Sie sich heute?	(bitte auswählen:)
Haben sich nach der TX Ihre Gewohnheiten, Interessen geändert?	(bitte auswählen:)
Wenn ja , beschreiben Sie diese näher.	<input type="text"/>
Worauf führen Sie dies zurück? .	<input type="text"/>
Hatten Sie nach der TX Schuldgefühle, dass ein Mensch gestorben ist, damit Sie das benötigte Herz bekommen konnten?	(bitte auswählen:)
Wenn ja , was half Ihnen im Umgang mit diesen Schuldgefühlen?	<input type="text"/>
Wie beurteilen Sie die psychologische Betreuung?	(bitte auswählen:)
Was hat Ihnen daran besonders gut getan?	<input type="text"/>
Was haben Sie dabei vermisst?	<input type="text"/>
Was ist für Sie das empfangene Organ primär?	(bitte auswählen:)
Was ist für Sie das empfangene Organ sekundär?	(bitte auswählen:)
Als was würden Sie das empfangene Organ sonst noch bezeichnen?	primär: sekundär:
Welchen Namen haben Sie dem empfangenen Organ gegeben?	<input type="text"/>
Wenn Ihnen ein Herzschrittmacher implantiert wurde: Wie gut konnten Sie diesen psychisch annehmen?	(bitte auswählen:)
Beschreiben Sie dies näher.	<input type="text"/>
Wenn Ihnen ein Defibrillator implantiert wurde: Wie gut konnten Sie diesen psychisch annehmen?	(bitte auswählen:)
Beschreiben Sie dies näher.	<input type="text"/>
Wie fühlen Sie sich heute?	(bitte auswählen:)
Ihre größten gesundheitlichen Probleme heute sind:	<input type="text"/>

Haben Sie die Möglichkeit genutzt, über die DSO anonym den Hinterbliebenen der Organspender einen Dankesbrief zu schreiben?	(bitte auswählen:)
Wenn Nein, warum nicht?	(bitte auswählen:)
Wenn nicht davon gewusst:	(bitte auswählen:)
Wenn Ja, erhielten Sie Antwort?	(bitte auswählen:)

Beantworten Sie bitte alle nachfolgenden Aussagen entsprechend Ihrer Erfahrung.

		1 = stimmt	2 = stimmt eher	3 = eher falsch	4 = falsch
	Aufklärung vor der TX				
	Sie wurden vor der TX umfassend über die (möglichen) Folgen aufgeklärt	1	2	3	4
1	Ablauf der Voruntersuchungen	<input type="radio"/>	<input type="radio"/>	<input type="radio"/>	<input type="radio"/>
2	Ihr Verhalten während der Wartezeit bis zur TX	<input type="radio"/>	<input type="radio"/>	<input type="radio"/>	<input type="radio"/>
3	Ablauf der Operation der TX	<input type="radio"/>	<input type="radio"/>	<input type="radio"/>	<input type="radio"/>
4	die Risiken der TX	<input type="radio"/>	<input type="radio"/>	<input type="radio"/>	<input type="radio"/>
5	die Einstellung auf die Medikamente	<input type="radio"/>	<input type="radio"/>	<input type="radio"/>	<input type="radio"/>
6	das Leben als Transplantierte(r)	<input type="radio"/>	<input type="radio"/>	<input type="radio"/>	<input type="radio"/>
7	die Nebenwirkungen der Immunsuppressiva	<input type="radio"/>	<input type="radio"/>	<input type="radio"/>	<input type="radio"/>
8	die Risiken der Immunsuppressiva	<input type="radio"/>	<input type="radio"/>	<input type="radio"/>	<input type="radio"/>
9	statistische Werte der Funktionsrate des Organs nach 1 Jahr	<input type="radio"/>	<input type="radio"/>	<input type="radio"/>	<input type="radio"/>
10	statistische Werte der Funktionsrate des Organs nach 5 Jahren	<input type="radio"/>	<input type="radio"/>	<input type="radio"/>	<input type="radio"/>
11	dass Sie über das modifizierte Vermittlungsverfahren auch ein Organ minderer Qualität erhalten können	<input type="radio"/>	<input type="radio"/>	<input type="radio"/>	<input type="radio"/>
	Wie sehen Sie heute Ihre TX an?				
12	Die TX war für Sie ein wahres Geschenk.	<input type="radio"/>	<input type="radio"/>	<input type="radio"/>	<input type="radio"/>
13	Die TX verbesserte Ihre Lebensqualität.	<input type="radio"/>	<input type="radio"/>	<input type="radio"/>	<input type="radio"/>
14	Die TX bewahrte Sie vor drohendem Tode.	<input type="radio"/>	<input type="radio"/>	<input type="radio"/>	<input type="radio"/>
15	Die TX würden Sie jederzeit wiederholen.	<input type="radio"/>	<input type="radio"/>	<input type="radio"/>	<input type="radio"/>
16	Die TX ist eine Zumutung, von der Sie abraten.	<input type="radio"/>	<input type="radio"/>	<input type="radio"/>	<input type="radio"/>
17	Die TX hat Ihr Leben eindeutig positiv beeinflusst.	<input type="radio"/>	<input type="radio"/>	<input type="radio"/>	<input type="radio"/>
	Wie leben Sie heute mit dem neuen Organ?				
18	Sie sind für dieses Organ sehr dankbar.	<input type="radio"/>	<input type="radio"/>	<input type="radio"/>	<input type="radio"/>
19	Sie sind sich der Endlichkeit des Lebens stärker bewusst.	<input type="radio"/>	<input type="radio"/>	<input type="radio"/>	<input type="radio"/>

20	Der Erhalt Ihrer Gesundheit ist Ihnen wichtig.	<input type="radio"/>	<input type="radio"/>	<input type="radio"/>	<input type="radio"/>
21	Sie leben bewusster.	<input type="radio"/>	<input type="radio"/>	<input type="radio"/>	<input type="radio"/>
	Seit Ihrer TX hatten Sie Jahre und/oder Monate für Sie lebenswerte Zeit.	<input type="radio"/>	<input type="radio"/>	<input type="radio"/>	<input type="radio"/>
	Sie und der Organspender	<input type="radio"/>	<input type="radio"/>	<input type="radio"/>	<input type="radio"/>
22	Sie sind dem Organspender sehr dankbar.	<input type="radio"/>	<input type="radio"/>	<input type="radio"/>	<input type="radio"/>
23	Sie fühlen sich mit dem Organspender emotional verbunden.	<input type="radio"/>	<input type="radio"/>	<input type="radio"/>	<input type="radio"/>
24	Sie fragen sich manchmal, was für ein Leben der Organspender gelebt hat.	<input type="radio"/>	<input type="radio"/>	<input type="radio"/>	<input type="radio"/>
25	Sie denken (fast) täglich an den Organspender.	<input type="radio"/>	<input type="radio"/>	<input type="radio"/>	<input type="radio"/>
	Sie und die Familie des Organspenders	<input type="radio"/>	<input type="radio"/>	<input type="radio"/>	<input type="radio"/>
	Sie würden gerne mit der Familie des Organspenders Kontakt aufnehmen, ...	<input type="radio"/>	<input type="radio"/>	<input type="radio"/>	<input type="radio"/>
26	um etwas über das Leben des Spenders zu erfahren.	<input type="radio"/>	<input type="radio"/>	<input type="radio"/>	<input type="radio"/>
27	um etwas über den Tod des Spenders zu erfahren.	<input type="radio"/>	<input type="radio"/>	<input type="radio"/>	<input type="radio"/>
28	um mich für das erhaltene Organ zu bedanken.	<input type="radio"/>	<input type="radio"/>	<input type="radio"/>	<input type="radio"/>

Welche **Ängste, Sorgen und Fragen** hatten Sie im Hinblick auf die anstehende TX?

Welche **Hoffnungen und Erwartungen** hatten Sie im Hinblick auf die anstehende TX?

Welche Informationen **waren** Ihnen beim Aufklärungsgespräch vor der Listung bei ET **besonders wichtig**?

Welche Informationen halten Sie **heute** für die Patienten vor der Listung bei ET **besonders wichtig**?

Welche Informationen haben Sie beim Aufklärungsgespräch vor der Listung bei ET **vermisst**?

Was sollte Ihrer Meinung nach zum Thema Organspende **beibehalten** werden?

Was sollte Ihrer Meinung nach zum Thema Organspende **wie verändert** werden?

Was erwarten Sie von der **Gesellschaft** zum Thema Organspende?

Was erwarten Sie von der **Kirche** zum Thema Organspende?

Was hat sich durch das Thema TX bei Ihnen für Ihr Leben verändert?

Was Sie mir sonst noch mitteilen wollen:

1.1.3 Leber-Transplantierte

TX = Dringlichkeit 1 = Dringlichkeit 2 =
 Transplantation Dringlichkeit bei Listung Dringlichkeit am Tag vor der TX

Wodurch erfuhren Sie von dieser Online-Umfrage?	<input type="checkbox"/> Transplantationszentrum	<input type="checkbox"/> Selbsthilfegruppe
Geburtsjahr <input type="text"/> (JJJJ)	Geschlecht: (bitte auswählen:)	
In welchem Land lebten Sie bei Ihrer LTX?	(bitte auswählen:)	
In welchem Land wurde die LTX durchgeführt?	(bitte auswählen:)	
In welchem Land wird aktuell die LTX nachbetreut?	(bitte auswählen:)	
Die quartalsmäßigen Untersuchungen werden durchgeführt ...	(bitte auswählen:)	
In welchem Land leben Sie heute?	(bitte auswählen:)	

Ihre Haltung zur Organspende:

Vor Ihrer Erkrankung:	heute:
Sie hatten (bitte auswählen:)	Sie haben (bitte auswählen:)
Sie (bitte auswählen:)	Sie (bitte auswählen:)
Sie kannten persönlich (bitte auswählen:)	Sie kennen persönlich (bitte auswählen:)
Ihre Einstellung gegenüber TX war: <input type="text"/>	Ihre Einstellung gegenüber TX ist: <input type="text"/>
Hirntote waren für Sie (bitte auswählen:)	Hirntote sind für Sie (bitte auswählen:)

Falls Sie bereits eine oder mehrere TX hatten: Geben Sie bitte die Jahreszahl (JJJJ) aller Ihrer TX an:

Herz-TX	1. HTX	2. HTX	3. HTX	4. HTX
Lungen-TX	1. LuTX	2. LuTX	3. LuTX	4. LuTX
Leber-TX	1. LTX	2. LTX	3. LTX	4. LTX
Nieren-TX	1. NTX	2. NTX	3. NTX	4. NTX

Wenn Sie mehr als 2 LTX hatten, beantworten Sie bitte die nachfolgenden Fragen zu Ihrer 1. und Ihrer letzten LTX.

	1. LTX	2. LTX
Ihre Leber war erkrankt an:	(bitte auswählen:)	(bitte auswählen:)
In welchem Jahr wurden Sie bei ET auf die Warteliste gesetzt?	Jahr <input type="text"/> (JJJJ)	Jahr <input type="text"/> (JJJJ)
Dringlichkeit 1	(bitte auswählen:)	(bitte auswählen:)

Dringlichkeit 2	(bitte auswählen:)	(bitte auswählen:)
Dauer der Listung bis zur LTX	Monate	Monate
Unmittelbar vor der LTX waren Sie ... auf der Intensivstation.	(bitte auswählen:)	(bitte auswählen:)
Wie war für Sie die LTX operativ?	(bitte auswählen:)	(bitte auswählen:)
Wie war für Sie die medikamentöse Einstellung nach der LTX?	(bitte auswählen:)	(bitte auswählen:)
Wie ging es Ihnen Monate nach der LTX?	(bitte auswählen:)	(bitte auswählen:)
Wie erging es Ihnen meistens in der Zeit seit der LTX?	(bitte auswählen:)	(bitte auswählen:)
Wie geht es Ihnen heute ?	(bitte auswählen:)	(bitte auswählen:)
Wie veränderte sich bei Ihnen durch die LTX die Menge der einzunehmenden Medikamente?	(bitte auswählen:)	(bitte auswählen:)
Welche Medikamente vertrugen Sie besser?	(bitte auswählen:)	(bitte auswählen:)
Für den Fall, dass Sie für eine Lebendspende vorgesehen waren:		
Wie geht es Ihnen, dass es eine Tot-Spende wurde?	(bitte auswählen:)	(bitte auswählen:)
Beschreiben Sie es näher:	<input type="text"/>	<input type="text"/>
Wie geht es Ihrem potentiellen Spender damit, dass es eine Tot-Spende wurde?	(bitte auswählen:)	(bitte auswählen:)
Beschreiben Sie es näher:	<input type="text"/>	<input type="text"/>
Wie war für Sie die Wartezeit bis zur LTX?	(bitte auswählen:)	
Belastend war für Sie:	<input type="text"/>	
Was half Ihnen dabei?	<input type="text"/>	
Wie dringlich warteten Sie auf die Leber?	(bitte auswählen:)	
Wie standen Sie vor der LTX zu der Leber?	(bitte auswählen:)	
War Ihnen zum Zeitpunkt vor der Listung bewusst, dass das benötigte Organ von einem Toten stammt?	(bitte auswählen:)	
Hat dieser Gedanke Sie belastet?	(bitte auswählen:)	
Wenn ja , was half Ihnen dabei?	<input type="text"/>	
Wurde Ihnen beim Gespräch vor der Listung gesagt, dass der Tod des Spenders nicht mit Ihnen zu tun hat.	(bitte auswählen:)	

Zu welcher körperlichen Leistung (Treppe gehen) waren Sie noch/wieder fähig?	
ein Jahr vor der LTX:	(bitte auswählen:)
3 Monate vor der LTX:	(bitte auswählen:)
1 Monat vor der LTX:	(bitte auswählen:)
1 Woche vor der LTX:	(bitte auswählen:)
1 Monat nach der LTX:	(bitte auswählen:)
3 Monate nach der LTX:	(bitte auswählen:)
1 Jahr nach der LTX:	(bitte auswählen:)
2 Jahre nach der LTX:	(bitte auswählen:)
Wie arbeitet heute das transplantierte Organ?	(bitte auswählen:)

Hatten Sie psychische Probleme, das transplantierte Organ anzunehmen?	(bitte auswählen:)
Wenn ja , beschreiben Sie diese näher.	<input type="text"/>
Was half Ihnen bei der psychischen Annahme des Organs?	<input type="text"/>
Haben sich nach der TX Ihre Gewohnheiten, Interessen geändert?	(bitte auswählen:)
Wenn ja , beschreiben Sie diese näher.	<input type="text"/>
Worauf führen Sie dies zurück? .	<input type="text"/>
Hatten Sie nach der TX Schuldgefühle, dass ein Mensch gestorben ist, damit Sie die benötigte Leber bekommen konnten?	(bitte auswählen:)

Wenn ja , was half Ihnen im Umgang mit diesen Schuldgefühlen?	<input type="text"/>
Wie beurteilen Sie die psychologische Betreuung?	(bitte auswählen:)
Was hat Ihnen daran besonders gut getan?	<input type="text"/>
Was haben Sie dabei vermisst?	<input type="text"/>
Was ist für Sie das empfangene Organ primär?	(bitte auswählen:)
Was ist für Sie das empfangene Organ sekundär?	(bitte auswählen:)
Als was würden Sie das empfangene Organ sonst noch bezeichnen?	primär: sekundär:
Welchen Namen haben Sie dem empfangenen Organ gegeben?	<input type="text"/>

Wenn Ihnen ein Herzschrittmacher implantiert wurde: Wie gut konnten Sie diesen psychisch annehmen?	(bitte auswählen:)
Beschreiben Sie dies näher.	<input type="text"/>
Wenn Ihnen ein Defibrillator implantiert wurde: Wie gut konnten Sie diesen psychisch annehmen?	(bitte auswählen:)
Beschreiben Sie dies näher.	<input type="text"/>
Wie fühlen Sie sich heute?	(bitte auswählen:)
Ihre größten gesundheitlichen Probleme heute sind:	<input type="text"/>
Haben Sie die Möglichkeit genutzt, über die DSO anonym den Hinterbliebenen der Organspender einen Dankesbrief zu schreiben?	(bitte auswählen:)
Wenn Nein, warum nicht?	(bitte auswählen:)
Wenn nicht davon gewusst:	(bitte auswählen:)
Wenn Ja, erhielten Sie Antwort?	(bitte auswählen:)

Beantworten Sie bitte alle nachfolgenden Aussagen entsprechend Ihrer Erfahrung.

		1 = stimmt	2 = stimmt eher	3 = eher falsch	4 = falsch
	Aufklärung vor der TX	<input type="checkbox"/>	<input type="checkbox"/>	<input type="checkbox"/>	<input type="checkbox"/>
	Sie wurden vor der TX umfassend über die (möglichen) Folgen aufgeklärt	1	2	3	4
1	Ablauf der Voruntersuchungen	<input type="radio"/>	<input type="radio"/>	<input type="radio"/>	<input type="radio"/>
2	Ihr Verhalten während der Wartezeit bis zur TX	<input type="radio"/>	<input type="radio"/>	<input type="radio"/>	<input type="radio"/>
3	Ablauf der Operation der TX	<input type="radio"/>	<input type="radio"/>	<input type="radio"/>	<input type="radio"/>
4	die Risiken der TX	<input type="radio"/>	<input type="radio"/>	<input type="radio"/>	<input type="radio"/>
5	die Einstellung auf die Medikamente	<input type="radio"/>	<input type="radio"/>	<input type="radio"/>	<input type="radio"/>
6	das Leben als Transplantierte(r)	<input type="radio"/>	<input type="radio"/>	<input type="radio"/>	<input type="radio"/>
7	die Nebenwirkungen der Immunsuppressiva	<input type="radio"/>	<input type="radio"/>	<input type="radio"/>	<input type="radio"/>
8	die Risiken der Immunsuppressiva	<input type="radio"/>	<input type="radio"/>	<input type="radio"/>	<input type="radio"/>
9	statistische Werte der Funktionsrate des Organs nach 1 Jahr	<input type="radio"/>	<input type="radio"/>	<input type="radio"/>	<input type="radio"/>
10	statistische Werte der Funktionsrate des Organs nach 5 Jahren	<input type="radio"/>	<input type="radio"/>	<input type="radio"/>	<input type="radio"/>
11	dass Sie über das modifizierte Vermittlungsverfahren auch ein Organ minderer Qualität erhalten können	<input type="radio"/>	<input type="radio"/>	<input type="radio"/>	<input type="radio"/>
	Wie sehen Sie heute Ihre TX an?	<input type="radio"/>	<input type="radio"/>	<input type="radio"/>	<input type="radio"/>
12	Die TX war für Sie ein wahres Geschenk.	<input type="radio"/>	<input type="radio"/>	<input type="radio"/>	<input type="radio"/>

13	Die TX verbesserte Ihre Lebensqualität.	<input type="radio"/>	<input type="radio"/>	<input type="radio"/>	<input type="radio"/>
14	Die TX bewahrte Sie vor drohendem Tode.	<input type="radio"/>	<input type="radio"/>	<input type="radio"/>	<input type="radio"/>
15	Die TX würden Sie jederzeit wiederholen.	<input type="radio"/>	<input type="radio"/>	<input type="radio"/>	<input type="radio"/>
16	Die TX ist eine Zumutung, von der Sie abraten.	<input type="radio"/>	<input type="radio"/>	<input type="radio"/>	<input type="radio"/>
17	Die TX hat Ihr Leben eindeutig positiv beeinflusst.	<input type="radio"/>	<input type="radio"/>	<input type="radio"/>	<input type="radio"/>
	Wie leben Sie heute mit dem neuen Organ?	<input type="radio"/>	<input type="radio"/>	<input type="radio"/>	<input type="radio"/>
18	Sie sind für dieses Organ sehr dankbar.	<input type="radio"/>	<input type="radio"/>	<input type="radio"/>	<input type="radio"/>
19	Sie sind sich der Endlichkeit des Lebens stärker bewusst.	<input type="radio"/>	<input type="radio"/>	<input type="radio"/>	<input type="radio"/>
20	Der Erhalt Ihrer Gesundheit ist Ihnen wichtig.	<input type="radio"/>	<input type="radio"/>	<input type="radio"/>	<input type="radio"/>
21	Sie leben bewusster.	<input type="radio"/>	<input type="radio"/>	<input type="radio"/>	<input type="radio"/>
	Seit Ihrer TX hatten Sie Jahre und/oder Monate für Sie lebenswerte Zeit.	<input type="radio"/>	<input type="radio"/>	<input type="radio"/>	<input type="radio"/>
	Sie und der Organspender	<input type="radio"/>	<input type="radio"/>	<input type="radio"/>	<input type="radio"/>
22	Sie sind dem Organspender sehr dankbar.	<input type="radio"/>	<input type="radio"/>	<input type="radio"/>	<input type="radio"/>
23	Sie fühlen sich mit dem Organspender emotional verbunden.	<input type="radio"/>	<input type="radio"/>	<input type="radio"/>	<input type="radio"/>
24	Sie fragen sich manchmal, was für ein Leben der Organspender gelebt hat.	<input type="radio"/>	<input type="radio"/>	<input type="radio"/>	<input type="radio"/>
25	Sie denken (fast) täglich an den Organspender.	<input type="radio"/>	<input type="radio"/>	<input type="radio"/>	<input type="radio"/>
	Sie und die Familie des Organspenders	<input type="radio"/>	<input type="radio"/>	<input type="radio"/>	<input type="radio"/>
	Sie würden gerne mit der Familie des Organspenders Kontakt aufnehmen, ...	<input type="radio"/>	<input type="radio"/>	<input type="radio"/>	<input type="radio"/>
26	um etwas über das Leben des Spenders zu erfahren.	<input type="radio"/>	<input type="radio"/>	<input type="radio"/>	<input type="radio"/>
27	um etwas über den Tod des Spenders zu erfahren.	<input type="radio"/>	<input type="radio"/>	<input type="radio"/>	<input type="radio"/>
28	um mich für das erhaltene Organ zu bedanken.	<input type="radio"/>	<input type="radio"/>	<input type="radio"/>	<input type="radio"/>

Welche **Ängste, Sorgen und Fragen** hatten Sie im Hinblick auf die anstehende TX?

Welche **Hoffnungen und Erwartungen** hatten Sie im Hinblick auf die anstehende TX?

Welche Informationen **waren** Ihnen beim Aufklärungsgespräch vor der Listung bei ET **besonders wichtig**?

Welche Informationen halten Sie **heute** für die Patienten vor der Listung bei ET **besonders wichtig**?

Welche Informationen haben Sie beim Aufklärungsgespräch vor der Listung bei ET **vermisst**?

Was sollte Ihrer Meinung nach zum Thema Organspende **beibehalten** werden?

Was sollte Ihrer Meinung nach zum Thema Organspende **wie verändert** werden?

Was erwarten Sie von der **Gesellschaft** zum Thema Organspende?

Was erwarten Sie von der **Kirche** zum Thema Organspende?

Was hat sich durch das Thema TX bei Ihnen für Ihr Leben verändert?

Was Sie mir sonst noch mitteilen wollen:

1.1.4 Lebend-Leber-Transplantierte

LTX = Dringlichkeit 1 = Dringlichkeit 2 =
 Transplantation Dringlichkeit bei Listung Dringlichkeit am Tag vor der LTX

Wodurch erfuhren Sie von dieser Online-Umfrage?	<input type="checkbox"/> Transplantationszentrum	<input type="checkbox"/> Selbsthilfegruppe
Geburtsjahr <input type="text"/> (JJJJ)	Geschlecht: (bitte auswählen:)	
In welchem Land lebten Sie bei Ihrer LTX?	(bitte auswählen:)	
In welchem Land wurde die LTX durchgeführt?	(bitte auswählen:)	
In welchem Land wird aktuell die LTX nachbetreut?	(bitte auswählen:)	
Die quartalsmäßigen Untersuchungen werden durchgeführt ...	(bitte auswählen:)	
In welchem Land leben Sie heute?	(bitte auswählen:)	

Ihre Haltung zur Organspende:

Vor Ihrer Erkrankung:	heute:
Sie hatten (bitte auswählen:)	Sie haben (bitte auswählen:)
Sie (bitte auswählen:)	Sie (bitte auswählen:)
Sie kannten persönlich (bitte auswählen:)	Sie kennen persönlich (bitte auswählen:)
Ihre Einstellung gegenüber TX war: <input type="text"/>	Ihre Einstellung gegenüber TX ist: <input type="text"/>
Hirntote waren für Sie (bitte auswählen:)	Hirntote sind für Sie (bitte auswählen:)

Falls Sie bereits eine oder mehrere TX hatten: Geben Sie bitte die Jahreszahl (JJJJ) aller Ihrer TX an:

Herz-TX	1. HTX	2. HTX	3. HTX	4. HTX
Lungen-TX	1. LuTX	2. LuTX	3. LuTX	4. LuTX
Leber-TX	1. LTX	2. LTX	3. LTX	4. LTX
Leber-TX	1. NTX	2. NTX	3. NTX	4. NTX

Wenn Sie mehr als 2 LTX hatten, beantworten Sie bitte die nachfolgenden Fragen zu Ihrer 1. und Ihrer letzten LTX.

	1. LTX	2. LTX
Ihre Leber war erkrankt an:	(bitte auswählen:)	(bitte auswählen:)
In welchem Jahr wurden Sie bei ET auf die Warteliste gesetzt?	Jahr <input type="text"/> (JJJJ)	Jahr <input type="text"/> (JJJJ)

Dringlichkeit 1	(bitte auswählen:)	(bitte auswählen:)
Dringlichkeit 2	(bitte auswählen:)	(bitte auswählen:)
Dauer der Listung bis zur LTX	Monate	Monate
Unmittelbar vor der LTX waren Sie ... auf der Intensivstation.	(bitte auswählen:)	(bitte auswählen:)
Wie war für Sie die LTX operativ?	(bitte auswählen:)	(bitte auswählen:)
Wie war für Sie die medikamentöse Einstellung nach der LTX?	(bitte auswählen:)	(bitte auswählen:)
Wie ging es Ihnen Monate nach der LTX?	(bitte auswählen:)	(bitte auswählen:)
Wie erging es Ihnen meistens in der Zeit seit der LTX?	(bitte auswählen:)	(bitte auswählen:)
Wie geht es Ihnen heute ?	(bitte auswählen:)	(bitte auswählen:)
Wie veränderte sich bei Ihnen durch die LTX die Menge der einzunehmenden Medikamente?	(bitte auswählen:)	(bitte auswählen:)
Welche Medikamente vertrugen Sie besser?	(bitte auswählen:)	(bitte auswählen:)
	(bitte auswählen:)	(bitte auswählen:)
Wie war für Sie die Wartezeit bis zur TX?	(bitte auswählen:)	
Belastend war für Sie:	<input type="text"/>	
Was half Ihnen dabei?	<input type="text"/>	
Wie dringlich warteten Sie auf die Leber?	(bitte auswählen:)	
Wie standen Sie vor der LTX zu der Leber?	(bitte auswählen:)	
Zu welcher körperlichen Leistung (Treppe gehen) waren Sie noch/wieder fähig?		
	ein Jahr vor der LTX:	(bitte auswählen:)
	3 Monate vor der LTX:	(bitte auswählen:)
	1 Monat vor der LTX:	(bitte auswählen:)
	1 Woche vor der LTX:	(bitte auswählen:)
	1 Monat nach der LTX:	(bitte auswählen:)
	3 Monate nach der LTX:	(bitte auswählen:)
	1 Jahr nach der LTX:	(bitte auswählen:)
	2 Jahre nach der LTX:	(bitte auswählen:)
Den Teil einer Leber erhielten Sie von Ihrem/Ihrer ...		(bitte auswählen:)

Er/Sie ist ...	(bitte auswählen:)
Haben Sie den/die Spender*in darauf angesprochen, den Teil der Leber zu spenden?	(bitte auswählen:)
Beschreiben Sie kurz, wie diese Einigung zustande kam.	<input type="text"/>
Belastet Sie der Gedanke der Lebendspende?	(bitte auswählen:)
Wenn ja, was ist für Sie belastend?	<input type="text"/>
Was half Ihnen dabei?	<input type="text"/>
Für Sie ist dieser gespendete Leberteil ein ...	<input type="text"/>
Wie gut funktioniert die gespendete Leber	anfangs::
Wenn die transplantierte Leber nicht gut funktioniert: Wie geht es Ihnen damit?	(bitte auswählen:)
Was hilft Ihnen dabei?	<input type="text"/>
Was täte Ihnen dabei noch gut?	<input type="text"/>
Hatten Sie psychische Probleme, das transplantierte Organ anzunehmen?	(bitte auswählen:)
Wenn ja, beschreiben Sie diese näher.	<input type="text"/>
Was half Ihnen bei der psychischen Annahme des Organs?	<input type="text"/>
Haben sich nach der LTX Ihre Gewohnheiten, Interessen geändert?	(bitte auswählen:)
Wenn ja, beschreiben Sie diese näher.	<input type="text"/>
Worauf führen Sie dies zurück? .	<input type="text"/>
Wie beurteilen Sie die psychologische Betreuung?	(bitte auswählen:)
Was hat Ihnen daran besonders gut getan?	<input type="text"/>
Was haben Sie dabei vermisst?	<input type="text"/>
Was ist für Sie das empfangene Organ primär?	(bitte auswählen:)
Was ist für Sie das empfangene Organ sekundär?	(bitte auswählen:)
Als was würden Sie das empfangene Organ sonst noch bezeichnen?	primär: sekundär:
Welchen Namen haben Sie dem empfangenen Organ gegeben?	<input type="text"/>
Wenn Ihnen ein Herzschrittmacher implantiert wurde: Wie gut konnten Sie diesen psychisch annehmen?	(bitte auswählen:)

Beschreiben Sie dies näher.	
Wenn Ihnen ein Defibrillator implantiert wurde: Wie gut konnten Sie diesen psychisch annehmen?	(bitte auswählen:)
Beschreiben Sie dies näher.	
Wie fühlen Sie sich heute?	
Ihre größten gesundheitlichen Probleme heute sind:	

Beantworten Sie bitte alle nachfolgenden Aussagen entsprechend Ihrer Erfahrung.

	1 = stimmt	2 = stimmt eher	3 = eher falsch	4 = falsch
Aufklärung vor der LTX				
Sie wurden vor der LTX umfassend über die (möglichen) Folgen aufgeklärt	1	2	3	4
1 Ablauf der Voruntersuchungen	o	o	o	o
2 Ihr Verhalten während der Wartezeit bis zur LTX	o	o	o	o
3 Ablauf der Operation der LTX	o	o	o	o
4 die Risiken der LTX	o	o	o	o
5 die Einstellung auf die Medikamente	o	o	o	o
6 das Leben als Transplantierte(r)	o	o	o	o
7 die Nebenwirkungen der Immunsuppressiva	o	o	o	o
8 die Risiken der Immunsuppressiva	o	o	o	o
9 statistische Werte der Funktionsrate des Organs nach 1 Jahr	o	o	o	o
10 statistische Werte der Funktionsrate des Organs nach 5 Jahren	o	o	o	o
11 dass Sie über das modifizierte Vermittlungsverfahren auch ein Organ minderer Qualität erhalten können	o	o	o	o
Wie sehen Sie heute Ihre LTX an?				
12 Die LTX war für Sie ein wahres Geschenk.	o	o	o	o
13 Die LTX verbesserte Ihre Lebensqualität.	o	o	o	o
14 Die LTX bewahrte sie vor drohendem Tode.	o	o	o	o
15 Die LTX würden Sie jederzeit wiederholen.	o	o	o	o
16 Die LTX ist eine Zumutung, von der Sie abraten.	o	o	o	o
17 Die LTX hat Ihr Leben eindeutig positiv beeinflusst.	o	o	o	o
Wie leben Sie heute mit dem neuen Organ?				
18 Sie sind für dieses Organ sehr dankbar.	o	o	o	o

19	Sie sind sich der Endlichkeit des Lebens stärker bewusst.	<input type="radio"/>	<input type="radio"/>	<input type="radio"/>	<input type="radio"/>
20	Der Erhalt Ihrer Gesundheit ist Ihnen wichtig.	<input type="radio"/>	<input type="radio"/>	<input type="radio"/>	<input type="radio"/>
21	Sie leben bewusster.	<input type="radio"/>	<input type="radio"/>	<input type="radio"/>	<input type="radio"/>
	Seit Ihrer TX hatten Sie Jahre und/oder Monate für Sie lebenswerte Zeit.	<input type="radio"/>	<input type="radio"/>	<input type="radio"/>	<input type="radio"/>
	Sie und der Organspender	<input type="radio"/>	<input type="radio"/>	<input type="radio"/>	<input type="radio"/>
22	Sie sind dem Organspender sehr dankbar.	<input type="radio"/>	<input type="radio"/>	<input type="radio"/>	<input type="radio"/>
23	Sie fühlen sich mit dem Organspender emotional verbunden.	<input type="radio"/>	<input type="radio"/>	<input type="radio"/>	<input type="radio"/>

Welche **Ängste, Sorgen und Fragen** hatten Sie im Hinblick auf die anstehende TX?

Welche **Hoffnungen und Erwartungen** hatten Sie im Hinblick auf die anstehende TX?

Welche Informationen **waren** Ihnen beim Aufklärungsgespräch vor der Listung bei ET **besonders wichtig**?

Welche Informationen halten Sie **heute** für die Patienten vor der Listung bei ET **besonders wichtig**?

Welche Informationen haben Sie beim Aufklärungsgespräch vor der Listung bei ET **vermisst**?

Was sollte Ihrer Meinung nach zum Thema Organspende **beibehalten** werden?

Was sollte Ihrer Meinung nach zum Thema Organspende **wie verändert** werden?

Was erwarten Sie von der **Gesellschaft** zum Thema Organspende?

Was erwarten Sie von der **Kirche** zum Thema Organspende?

Was hat sich durch das Thema TX bei Ihnen für Ihr Leben verändert?

Was Sie mir sonst noch mitteilen wollen:

1.1.5 Lebend-Niere-Transplantierte

NTX = Dringlichkeit 1 =
Transplantation Dringlichkeit bei Listung

Dringlichkeit 2 =
Dringlichkeit am Tag vor der NTX

Wodurch erfuhren Sie von dieser Online-Umfrage?	<input type="checkbox"/> Dialysezentrum	<input type="checkbox"/> TX-zentrum	<input type="checkbox"/> Selbsthilfegruppe
Geburtsjahr <input type="text"/> (JJJJ)	Geschlecht:		
In welchem Land lebten Sie zu Beginn Ihrer Dialyse?	(bitte auswählen:)		
In welchem Land wurde Ihre Dialyse meist durchgeführt?	(bitte auswählen:)		
In welchem Land lebten Sie bei Ihrer NTX?	(bitte auswählen:)		
In welchem Land wurde die NTX durchgeführt?	(bitte auswählen:)		
In welchem Land wird aktuell die NTX nachbetreut?	(bitte auswählen:)		
Die quartalsmäßigen Untersuchungen werden durchgeführt ...	(bitte auswählen:)		
In welchem Land leben Sie heute?	(bitte auswählen:)		

Ihre Haltung zur Organspende:

Vor Ihrer Erkrankung:	heute:
Sie hatten (bitte auswählen:)	Sie haben (bitte auswählen:)
Sie (bitte auswählen:)	Sie (bitte auswählen:)
Sie kannten persönlich (bitte auswählen:)	Sie kennen persönlich (bitte auswählen:)
Ihre Einstellung gegenüber TX war:	Ihre Einstellung gegenüber TX ist:
<input type="text"/>	<input type="text"/>
Hirntote waren für Sie (bitte auswählen:)	Hirntote sind für Sie (bitte auswählen:)

Falls Sie bereits eine oder mehrere TX hatten: Geben Sie bitte die Jahreszahl (JJJJ) aller Ihrer TX an:

Herz-HTX	1. HTX	2. HTX	3. HTX	4. HTX
Lungen-LuTX	1. LuTX	2. LuTX	3. LuTX	4. LuTX
Leber-LTX	1. LTX	2. LTX	3. LTX	4. LTX
Nieren-NTX	1. NTX	2. NTX	3. NTX	4. NTX

Wenn Sie mehr als 2 NTX hatten, beantworten Sie bitte die nachfolgenden Fragen zu Ihrer 1. und Ihrer letzten NTX.

	1. NTX	2. NTX
Ihre Niere war erkrankt an ...	(bitte auswählen:)	(bitte auswählen:)
In welchem Jahr kamen Sie an die Dialyse?	<input type="text"/> (JJJJ)	<input type="text"/> (JJJJ)

Wie lange waren Sie bis zur NTX an der Dialyse? Bei vorausgegangener NTX die Summe aller Zeiten.	Jahre Monate	Jahre Monate
davon waren Bauchfelldialyse (BD):	Jahre Monate	Jahre Monate
davon waren Hämodialyse (HD):	Jahre Monate	Jahre Monate
Wenn Sie beide Dialyseformen hatten: Welche Form war für Sie zeitlich besser?	(bitte auswählen:)	(bitte auswählen:)
Welche Form vertrugen Sie körperlich besser?	(bitte auswählen:)	(bitte auswählen:)
Betreiben Sie Heimdialyse?	(bitte auswählen:)	(bitte auswählen:)
Wie viele Stunden dauert bei Ihnen durchschnittlich eine Dialyse?	(bitte auswählen:)	(bitte auswählen:)
Wie vertrugen Sie in der Regel die Dialyse?	(bitte auswählen:)	(bitte auswählen:)
Während der Dialyse traten bei Ihnen welche Probleme wie häufig auf?	(bitte auswählen:) Kreislaufprobleme Krämpfe Übelkeit Bauchschmerzen	(bitte auswählen:) Kreislaufprobleme Krämpfe Übelkeit Bauchschmerzen
Erlebten Sie während der Dialyse Glücksmomente?	(bitte auswählen:)	(bitte auswählen:)
Wie erging es Ihnen nach der Dialyse?	(bitte auswählen:)	(bitte auswählen:)
Wann gingen Sie zur Hämodialyse?	(bitte auswählen:)	(bitte auswählen:)
Was belastete Sie an der Dialyse am stärksten?	(bitte auswählen:)	(bitte auswählen:)
Was wünschen Sie sich hierzu?	<input type="text"/>	<input type="text"/>
In welchem Jahr wurden Sie bei ET auf die Warteliste gesetzt?	Jahr <input type="text"/> (JJJJ)	Jahr <input type="text"/> (JJJJ)
Dauer der Listung bis zur NTX betrug ...	Monate	Monate
Diese NTX war eine ...	(bitte auswählen:)	(bitte auswählen:)
Wie war für Sie die NTX operativ?	(bitte auswählen:)	(bitte auswählen:)
Wie alt war der Spender?	(bitte auswählen:)	(bitte auswählen:)
Wie war für Sie die medikamentöse Einstellung nach der NTX?	(bitte auswählen:)	(bitte auswählen:)
Wie ging es Ihnen Monate nach der NTX?	(bitte auswählen:)	(bitte auswählen:)
Wie erging es Ihnen meistens in der Zeit seit der NTX?	(bitte auswählen:)	(bitte auswählen:)

Wie geht es Ihnen heute ?	(bitte auswählen:)	(bitte auswählen:)
Wie veränderte sich bei Ihnen durch die NTX die Menge der einzunehmenden Medikamente?	(bitte auswählen:)	(bitte auswählen:)
Welche Medikamente vertrugen Sie besser?	(bitte auswählen:)	(bitte auswählen:)
Wie war für Sie die Wartezeit bis zur NTX?		(bitte auswählen:)
	Belastend war für Sie:	<input type="text"/>
	Was half Ihnen dabei?	<input type="text"/>
Wie dringlich warteten Sie auf die Niere?		(bitte auswählen:)
Wie standen Sie vor der NTX zu der Niere?		(bitte auswählen:)
Die Niere erhielten Sie von Ihrem/Ihrer ...		(bitte auswählen:)
	Er/Sie ist ...	(bitte auswählen:)
Haben Sie den/die Spender*in darauf angesprochen, die Niere zu spenden?		(bitte auswählen:)
Beschreiben Sie kurz, wie diese Einigung zustande kam.		<input type="text"/>
Belastet Sie der Gedanke der Lebendspende?		(bitte auswählen:)
	Wenn ja, was ist für Sie belastend?	<input type="text"/>
	Was half Ihnen dabei?	<input type="text"/>
Für Sie ist diese gespendete Niere ein ...		<input type="text"/>
Wie lange dauerte es, bis die Niere nach der NTX ordentlich arbeitete?		(bitte auswählen:)
Wie hoch lag bei Ihnen nach der NTX der Kreatin-Wert (gerundet als ganze Zahl)?	nach 5 Tagen: nach 1 Monat die meiste Zeit: heute:	
Was erhofften Sie sich von der NTX? (Geben Sie die 3 wichtigsten Gründe an.)	mehr Zeit für Familie, Arbeit, Hobby keine Diät halten zu müssen normale Mengen trinken zu dürfen befreit reisen zu können weniger Medikamente nehmen zu müssen besser verträgliche Medikamente nehmen zu können	
Wie groß war diese Hoffnung?		(bitte auswählen:)
Hat sich diese Hoffnung erfüllt?		(bitte auswählen:)
Wie gut funktioniert die gespendete Niere?		(bitte auswählen:)

Wenn die transplantierte Niere nicht gut funktioniert: Wie geht es Ihnen damit?	<input type="text"/>
Was hilft Ihnen dabei?	<input type="text"/>
Was täte Ihnen dabei noch gut?	<input type="text"/>
Hatten Sie psychische Probleme, das transplantierte Organ anzunehmen?	(bitte auswählen:)
Wenn ja , beschreiben Sie diese näher.	<input type="text"/>
Was half Ihnen bei der psychischen Annahme des Organs?	<input type="text"/>
Haben sich nach der NTX Ihre Gewohnheiten, Interessen geändert?	(bitte auswählen:)
Wenn ja , beschreiben Sie diese näher.	<input type="text"/>
Worauf führen Sie dies zurück? .	<input type="text"/>
Wie beurteilen Sie die psychologische Betreuung?	(bitte auswählen:)
Was hat Ihnen daran besonders gut getan?	<input type="text"/>
Was haben Sie dabei vermisst?	<input type="text"/>
Was ist für Sie das empfangene Organ primär?	(bitte auswählen:)
Was ist für Sie das empfangene Organ sekundär?	(bitte auswählen:)
Als was würden Sie das empfangene Organ sonst noch bezeichnen?	primär: sekundär:
Welchen Namen haben Sie dem empfangenen Organ gegeben?	<input type="text"/>
Wenn Ihnen ein Herzschrittmacher implantiert wurde: Wie gut konnten Sie diesen psychisch annehmen?.	(bitte auswählen:)
Beschreiben Sie dies näher	<input type="text"/>
Wenn Ihnen ein Defibrillator implantiert wurde: Wie gut konnten Sie diesen psychisch annehmen?	(bitte auswählen:)
Beschreiben Sie dies näher.	<input type="text"/>
Wie fühlen Sie sich heute?	(bitte auswählen:)
Ihre größten gesundheitlichen Probleme heute sind:	<input type="text"/>

Beantworten Sie bitte alle nachfolgenden Aussagen entsprechend Ihrer Erfahrung.

1 = stimmt		2 = stimmt eher		3 = eher falsch		4 = falsch	
Aufklärung vor der NTX							
	Sie wurden vor der NTX umfassend über die (möglichen) Folgen aufgeklärt	1	2	3	4		
1	Ablauf der Voruntersuchungen	<input type="radio"/>	<input type="radio"/>	<input type="radio"/>	<input type="radio"/>		
2	Ihr Verhalten während der Wartezeit bis zur NTX	<input type="radio"/>	<input type="radio"/>	<input type="radio"/>	<input type="radio"/>		
3	Ablauf der Operation der NTX	<input type="radio"/>	<input type="radio"/>	<input type="radio"/>	<input type="radio"/>		
4	die Risiken der NTX	<input type="radio"/>	<input type="radio"/>	<input type="radio"/>	<input type="radio"/>		
5	die Einstellung auf die Medikamente	<input type="radio"/>	<input type="radio"/>	<input type="radio"/>	<input type="radio"/>		
6	das Leben als Transplantierte(r)	<input type="radio"/>	<input type="radio"/>	<input type="radio"/>	<input type="radio"/>		
7	die Nebenwirkungen der Immunsuppressiva	<input type="radio"/>	<input type="radio"/>	<input type="radio"/>	<input type="radio"/>		
8	die Risiken der Immunsuppressiva	<input type="radio"/>	<input type="radio"/>	<input type="radio"/>	<input type="radio"/>		
9	statistische Werte der Funktionsrate des Organs nach 1 Jahr	<input type="radio"/>	<input type="radio"/>	<input type="radio"/>	<input type="radio"/>		
10	statistische Werte der Funktionsrate des Organs nach 5 Jahren	<input type="radio"/>	<input type="radio"/>	<input type="radio"/>	<input type="radio"/>		
11	dass Sie über das modifizierte Vermittlungsverfahren auch ein Organ minderer Qualität erhalten können	<input type="radio"/>	<input type="radio"/>	<input type="radio"/>	<input type="radio"/>		
Wie sehen Sie heute Ihre NTX an?							
12	Die NTX war für Sie ein wahres Geschenk.	<input type="radio"/>	<input type="radio"/>	<input type="radio"/>	<input type="radio"/>		
13	Die NTX verbesserte Ihre Lebensqualität.	<input type="radio"/>	<input type="radio"/>	<input type="radio"/>	<input type="radio"/>		
14	Die NTX bewahrte Sie vor drohendem Tode.	<input type="radio"/>	<input type="radio"/>	<input type="radio"/>	<input type="radio"/>		
15	Die NTX würden Sie jederzeit wiederholen.	<input type="radio"/>	<input type="radio"/>	<input type="radio"/>	<input type="radio"/>		
16	Die NTX ist eine Zumutung, von der Sie abraten.	<input type="radio"/>	<input type="radio"/>	<input type="radio"/>	<input type="radio"/>		
17	Die NTX hat Ihr Leben eindeutig positiv beeinflusst.	<input type="radio"/>	<input type="radio"/>	<input type="radio"/>	<input type="radio"/>		
Wie leben Sie heute mit dem neuen Organ?							
18	Sie sind für dieses Organ sehr dankbar.	<input type="radio"/>	<input type="radio"/>	<input type="radio"/>	<input type="radio"/>		
19	Sie sind sich der Endlichkeit des Lebens stärker bewusst.	<input type="radio"/>	<input type="radio"/>	<input type="radio"/>	<input type="radio"/>		
20	Der Erhalt Ihrer Gesundheit ist Ihnen wichtig.	<input type="radio"/>	<input type="radio"/>	<input type="radio"/>	<input type="radio"/>		
21	Sie leben bewusster.	<input type="radio"/>	<input type="radio"/>	<input type="radio"/>	<input type="radio"/>		
	Seit Ihrer TX hatten Sie Jahre und/oder Monate für Sie lebenswerte Zeit.	<input type="radio"/>	<input type="radio"/>	<input type="radio"/>	<input type="radio"/>		
Sie und der Organspender							
22	Sie sind dem Organspender sehr dankbar.	<input type="radio"/>	<input type="radio"/>	<input type="radio"/>	<input type="radio"/>		
23	Sie fühlen sich mit dem Organspender emotional verbunden.	<input type="radio"/>	<input type="radio"/>	<input type="radio"/>	<input type="radio"/>		

Was sollte Ihrer Meinung nach bei der Dialyse **beibehalten** werden?

Was sollte Ihrer Meinung nach bei der Dialyse **wie verändert** werden?

Welche **Ängste, Sorgen und Fragen** hatten Sie im Hinblick auf die anstehende TX?

Welche **Hoffnungen und Erwartungen** hatten Sie im Hinblick auf die anstehende TX?

Welche Informationen **waren** Ihnen beim Aufklärungsgespräch vor der Listung bei ET **besonders wichtig**?

Welche Informationen halten Sie **heute** für die Patienten vor der Listung bei ET **besonders wichtig**?

Welche Informationen haben Sie beim Aufklärungsgespräch vor der Listung bei ET **vermisst**?

Was sollte Ihrer Meinung nach zum Thema Organspende **beibehalten** werden?

Was sollte Ihrer Meinung nach zum Thema Organspende **wie verändert** werden?

Was erwarten Sie von der **Gesellschaft** zum Thema Organspende?

Was erwarten Sie von der **Kirche** zum Thema Organspende?

Was hat sich durch das Thema TX bei Ihnen für Ihr Leben verändert?

Was Sie mir sonst noch mitteilen wollen:

1.1.6 Lebendspender-Leber-TX

TX = (Organ-)Transplantation / LTX = Leber-Transplantation / ET = Eurotransplant

Wodurch erfuhren Sie von dieser Online-Umfrage?	<input type="checkbox"/> Transplantationszentrum	<input type="checkbox"/> Selbsthilfegruppe
Geburtsjahr <input type="text"/> (JJJJ)	Geschlecht: (bitte auswählen:) Nationalität: (bitte auswählen:)	

Angaben zum/zur Leberpatient*in:

Wurde ihm/ihr vor dieser LTX ein Organ transplantiert?	(bitte auswählen:)
Wie lange stand die Person bei ET auf der Warteliste?	(bitte auswählen:)
Wie sah die Person in den ersten Wochen ihrer Erkrankung die Möglichkeit einer LTX?	(bitte auswählen:)
Wie sieht die Person heute die LTX an?	(bitte auswählen:)
Die Person war zum Zeitpunkt der LTX wie alt?	(bitte auswählen:)

Angaben zu Ihnen:

Vor der Erkrankung:	heute:
Sie hatten (bitte auswählen:)	Sie haben (bitte auswählen:)
Sie (bitte auswählen:)	Sie (bitte auswählen:)
Sie kannten persönlich (bitte auswählen:)	Sie kennen persönlich (bitte auswählen:)
Ihre Einstellung gegenüber TX war: <input type="text"/>	Ihre Einstellung gegenüber TX ist: <input type="text"/>
Hirntote waren für Sie (bitte auswählen:)	Hirntote sind für Sie (bitte auswählen:)
Sie sind der/die ... des/der Leberkranke(n).	(bitte auswählen:)
Wurden Sie darum gebeten, den Teil Ihrer Leber zu spenden?	(bitte auswählen:)
Beschreiben Sie kurz, wie diese Einigung zustande kam.	<input type="text"/>
Belastet Sie es, Ihre Leber gespendet zu haben?	(bitte auswählen:)
Wenn ja , was ist für Sie belastend?	<input type="text"/>
Was half Ihnen dabei?	<input type="text"/>
Für Sie ist dieser gespendete Leberteil ein ... an den Empfänger.	<input type="text"/>
Zu welcher körperlichen Leistung (Treppe gehen) war der Leberkranke noch/wieder fähig?	
ein Jahr vor der LTX:	(bitte auswählen:)
3 Monate vor der LTX:	(bitte auswählen:)

1 Monat vor der LTX:	(bitte auswählen:)
1 Woche vor der LTX:	(bitte auswählen:)
1 Monat nach der LTX:	(bitte auswählen:)
3 Monate nach der LTX:	(bitte auswählen:)
1 Jahr nach der LTX:	(bitte auswählen:)
2 Jahre nach der LTX:	(bitte auswählen:)
Sie waren zum Zeitpunkt der LTX wie alt?	(bitte auswählen:)
Wie beurteilen Sie die bisherige psychologische Betreuung?	(bitte auswählen:)
Was hat Ihnen daran besonders gut getan?	<input type="text"/>
Was haben Sie dabei vermisst?	<input type="text"/>
Wie geht es Ihnen seit der Leberspende?	(bitte auswählen:)
Was hilft Ihnen, dass Sie eine Leber gespendet haben?	<input type="text"/>
Was täte Ihnen sonst noch gut?	<input type="text"/>
Wie gut funktioniert Ihre Leber im Empfänger?	(bitte auswählen:)
Wenn die gespendete Leber nicht gut funktioniert: Wie geht es Ihnen damit?	<input type="text"/>
Was hilft Ihnen dabei?	<input type="text"/>
Was täte Ihnen dabei noch gut?	<input type="text"/>
Haben Sie nach der NTX Veränderungen der Gewohnheiten, Interessen des Transplantierten beobachtet?	(bitte auswählen:)
Wenn ja , beschreiben Sie diese näher.	<input type="text"/>
Worauf führen Sie dies zurück? .	<input type="text"/>
Was ist für Sie das gespendete Organ primär?	(bitte auswählen:)
Was ist für Sie das gespendete Organ sekundär?	(bitte auswählen:)
Als was würden Sie das gespendete Organ sonst noch bezeichnen?	primär: sekundär:
Welchen Namen haben Sie dem gespendeten Organ gegeben?	<input type="text"/>
Wie schätzen Sie die Möglichkeit der Lebendspende ein?	(bitte auswählen:)
Ihrer Meinung nach ist die Möglichkeit der Lebendspende ...	(bitte auswählen:)

Beantworten Sie bitte alle nachfolgenden Aussagen entsprechend Ihrer Erfahrung mit der Person.

1 = stimmt		2 = stimmt eher		3 = eher falsch		4 = falsch	
	Vor der Erkrankung war die Person ...	1	2	3	4		
1	lebensfroh und heiter	<input type="radio"/>	<input type="radio"/>	<input type="radio"/>	<input type="radio"/>		
2	kraftvoll und energiegeladen	<input type="radio"/>	<input type="radio"/>	<input type="radio"/>	<input type="radio"/>		
3	voller Zukunftspläne	<input type="radio"/>	<input type="radio"/>	<input type="radio"/>	<input type="radio"/>		
4	offen und gesellig	<input type="radio"/>	<input type="radio"/>	<input type="radio"/>	<input type="radio"/>		
	In den letzten Wochen vor der TX war die Person ...						
5	lebensfroh und heiter	<input type="radio"/>	<input type="radio"/>	<input type="radio"/>	<input type="radio"/>		
6	kraftvoll und energiegeladen	<input type="radio"/>	<input type="radio"/>	<input type="radio"/>	<input type="radio"/>		
7	voller Zukunftspläne	<input type="radio"/>	<input type="radio"/>	<input type="radio"/>	<input type="radio"/>		
8	offen und gesellig	<input type="radio"/>	<input type="radio"/>	<input type="radio"/>	<input type="radio"/>		
	In den ersten Wochen nach der TX war die Person ...						
9	lebensfroh und heiter	<input type="radio"/>	<input type="radio"/>	<input type="radio"/>	<input type="radio"/>		
10	kraftvoll und energiegeladen	<input type="radio"/>	<input type="radio"/>	<input type="radio"/>	<input type="radio"/>		
11	voller Zukunftspläne	<input type="radio"/>	<input type="radio"/>	<input type="radio"/>	<input type="radio"/>		
12	offen und gesellig	<input type="radio"/>	<input type="radio"/>	<input type="radio"/>	<input type="radio"/>		
	Seit der TX hatte die Person Jahre und/oder Monate für Sie lebenswerte Zeit.						
	Heute erleben Sie die Person als ...						
13	lebensfroh und heiter	<input type="radio"/>	<input type="radio"/>	<input type="radio"/>	<input type="radio"/>		
14	kraftvoll und energiegeladen	<input type="radio"/>	<input type="radio"/>	<input type="radio"/>	<input type="radio"/>		
15	voller Zukunftspläne	<input type="radio"/>	<input type="radio"/>	<input type="radio"/>	<input type="radio"/>		
16	offen und gesellig	<input type="radio"/>	<input type="radio"/>	<input type="radio"/>	<input type="radio"/>		

Welche **Ängste, Sorgen und Fragen** hatten Sie im Hinblick auf die anstehende TX?

Welche **Hoffnungen und Erwartungen** hatten Sie im Hinblick auf die anstehende TX?

Welche Informationen **waren** Ihnen beim Aufklärungsgespräch vor der Listung bei ET **besonders wichtig**?

Welche Informationen halten Sie **heute** für die Patienten vor der Listung bei ET **besonders wichtig**?

Welche Informationen haben Sie beim Aufklärungsgespräch vor der Listung bei ET **vermisst**?

Was sollte Ihrer Meinung nach zum Thema Organspende **beibehalten** werden?

Was sollte Ihrer Meinung nach zum Thema Organspende **wie verändert** werden?

Was erwarten Sie von der **Gesellschaft** zum Thema Organspende?

Was erwarten Sie von der **Kirche** zum Thema Organspende?

Was hat sich durch das Thema TX bei Ihnen für Ihr Leben verändert?

Was wollen Sie mir sonst noch mitteilen?

1.1.7 Lebendspender-Nieren-TX

TX = (Organ-)Transplantation / NTX = Nieren-Transplantation / ET = Eurotransplant

Wodurch erfuhren Sie von dieser Online-Umfrage?

<input type="checkbox"/> dem Nieren-Patient	<input type="checkbox"/> Dialysezentrum	<input type="checkbox"/> Transplantationszentrum	<input type="checkbox"/> Selbsthilfegruppe
Geburtsjahr <input type="text"/> (JJJJ)	Geschlecht: (bitte auswählen: Nationalität: (bitte auswählen:)		

Angaben zum/zur Nierenpatient*in:

Wurde ihm/ihr vor dieser NTX ein Organ transplantiert?	(bitte auswählen:)
Wie lange ist die Person an der Dialyse?	(bitte auswählen:)
Wie lange stand die Person bei ET auf der Warteliste?	(bitte auswählen:)
Wie sah die Person in den ersten Wochen ihrer Erkrankung die Möglichkeit einer NTX?	(bitte auswählen:)
Wie sieht die Person heute die NTX an?	(bitte auswählen:)
Die Person war zum Zeitpunkt der NTX wie alt?	(bitte auswählen:)

Angaben zu Ihnen:

Vor Ihrer Erkrankung:	heute:
Sie hatten (bitte auswählen:)	Sie haben (bitte auswählen:)
Sie (bitte auswählen:)	Sie (bitte auswählen:)
Sie kannten persönlich (bitte auswählen:)	Sie kennen persönlich (bitte auswählen:)
Ihre Einstellung gegenüber TX war: <input type="text"/>	Ihre Einstellung gegenüber TX ist: <input type="text"/>
Hirntote waren für Sie (bitte auswählen:)	Hirntote sind für Sie (bitte auswählen:)
Sie sind der/die ... des/der Nierenkranke(n).	(bitte auswählen:)
Wurden Sie darum gebeten, Ihre Niere zu spenden?	(bitte auswählen:)
Beschreiben Sie kurz, wie diese Einigung zustande kam.	<input type="text"/>
Belastet Sie es, Ihre Niere gespendet zu haben?	(bitte auswählen:)
Wenn ja , was ist für Sie belastend?	<input type="text"/>
Was half Ihnen dabei?	<input type="text"/>
Sie waren zum Zeitpunkt der NTX wie alt?	(bitte auswählen:)
Wie beurteilen Sie die bisherige psychologische Betreuung?	(bitte auswählen:)

Was hat Ihnen daran besonders gut getan?	<input type="text"/>
Was haben Sie dabei vermisst?	<input type="text"/>
Wie geht es Ihnen seit der Nierenspende?	(bitte auswählen:)
Was hilft Ihnen, dass Sie eine Niere gespendet haben?	<input type="text"/>
Was täte Ihnen sonst noch gut?	<input type="text"/>
Wie gut funktioniert Ihre Niere im Empfänger?	(bitte auswählen:)
Wenn die gespendete Niere nicht gut funktioniert: Wie geht es Ihnen damit?	<input type="text"/>
Was hilft Ihnen dabei?	<input type="text"/>
Was täte Ihnen dabei noch gut?	<input type="text"/>
Haben Sie nach der NTX Veränderungen der Gewohnheiten, Interessen des Transplantierten beobachtet?	(bitte auswählen:)
Wenn ja , beschreiben Sie diese näher.	<input type="text"/>
Worauf führen Sie dies zurück? .	<input type="text"/>
Was ist für Sie das gespendete Organ primär?	(bitte auswählen:)
Was ist für Sie das gespendete Organ sekundär?	(bitte auswählen:)
Als was würden Sie das gespendete Organ sonst noch bezeichnen?	<input type="text"/>
Welchen Namen haben Sie dem gespendeten Organ gegeben?	<input type="text"/>
Wie schätzen Sie die Möglichkeit der Lebendspende ein?	(bitte auswählen:)
Ihrer Meinung nach ist die Möglichkeit der Lebendspende ...	(bitte auswählen:)

Beantworten Sie bitte alle nachfolgenden Aussagen entsprechend Ihrer Erfahrung mit der Person.

		1 = stimmt	2 = stimmt eher	3 = eher falsch	4 = falsch
	Vor der Erkrankung war die Person ...	1	2	3	4
1	lebensfroh und heiter	<input type="radio"/>	<input type="radio"/>	<input type="radio"/>	<input type="radio"/>
2	kraftvoll und energiegeladen	<input type="radio"/>	<input type="radio"/>	<input type="radio"/>	<input type="radio"/>
3	voller Zukunftspläne	<input type="radio"/>	<input type="radio"/>	<input type="radio"/>	<input type="radio"/>
4	offen und gesellig	<input type="radio"/>	<input type="radio"/>	<input type="radio"/>	<input type="radio"/>
	In den letzten Wochen vor der TX war die Person ...				
5	lebensfroh und heiter	<input type="radio"/>	<input type="radio"/>	<input type="radio"/>	<input type="radio"/>

6		kraftvoll und energiegeladen	<input type="radio"/>	<input type="radio"/>	<input type="radio"/>	<input type="radio"/>
7		voller Zukunftspläne	<input type="radio"/>	<input type="radio"/>	<input type="radio"/>	<input type="radio"/>
8		offen und gesellig	<input type="radio"/>	<input type="radio"/>	<input type="radio"/>	<input type="radio"/>
	In den ersten Wochen nach der TX war die Person ...		<input type="radio"/>	<input type="radio"/>	<input type="radio"/>	<input type="radio"/>
9		lebensfroh und heiter	<input type="radio"/>	<input type="radio"/>	<input type="radio"/>	<input type="radio"/>
10		kraftvoll und energiegeladen	<input type="radio"/>	<input type="radio"/>	<input type="radio"/>	<input type="radio"/>
11		voller Zukunftspläne	<input type="radio"/>	<input type="radio"/>	<input type="radio"/>	<input type="radio"/>
12		offen und gesellig	<input type="radio"/>	<input type="radio"/>	<input type="radio"/>	<input type="radio"/>
	Seit der TX hatte die Person Jahre und/oder Monate für Sie lebenswerte Zeit.		<input type="radio"/>	<input type="radio"/>	<input type="radio"/>	<input type="radio"/>
	Heute erleben Sie die Person als ...		<input type="radio"/>	<input type="radio"/>	<input type="radio"/>	<input type="radio"/>
13		lebensfroh und heiter	<input type="radio"/>	<input type="radio"/>	<input type="radio"/>	<input type="radio"/>
14		kraftvoll und energiegeladen	<input type="radio"/>	<input type="radio"/>	<input type="radio"/>	<input type="radio"/>
15		voller Zukunftspläne	<input type="radio"/>	<input type="radio"/>	<input type="radio"/>	<input type="radio"/>
16		offen und gesellig	<input type="radio"/>	<input type="radio"/>	<input type="radio"/>	<input type="radio"/>

Was sollte Ihrer Meinung nach bei der Dialyse **beibehalten** werden?

Was sollte Ihrer Meinung nach bei der Dialyse **wie verändert** werden?

Welche **Ängste, Sorgen und Fragen** hatten Sie im Hinblick auf die anstehende TX?

Welche **Hoffnungen und Erwartungen** hatten Sie im Hinblick auf die anstehende TX?

Welche Informationen **waren** Ihnen beim Aufklärungsgespräch vor der Listung bei ET **besonders wichtig**?

Welche Informationen halten Sie **heute** für die Patienten vor der Listung bei ET **besonders wichtig**?

Welche Informationen haben Sie beim Aufklärungsgespräch vor der Listung bei ET **vermisst**?

Was sollte Ihrer Meinung nach zum Thema Organspende **beibehalten** werden?

Was sollte Ihrer Meinung nach zum Thema Organspende **wie verändert** werden?

Was erwarten Sie von der **Gesellschaft** zum Thema Organspende?

Was erwarten Sie von der **Kirche** zum Thema Organspende?

Was hat sich durch das Thema TX bei Ihnen für Ihr Leben verändert?

Was wollen Sie mir sonst noch mitteilen?

1.1.8 Lungen-Transplantierte

TX = Transplantation Dringlichkeit 1 = Dringlichkeit bei Listung Dringlichkeit 2 = Dringlichkeit am Tag vor der TX

Wodurch erfuhren Sie von dieser Online-Umfrage?	<input type="checkbox"/> Transplantationszentrum	<input type="checkbox"/> Selbsthilfegruppe
Geburtsjahr <input type="text"/> (JJJJ)	Geschlecht: (bitte auswählen:)	
In welchem Land lebten Sie bei Ihrer LuTX?	(bitte auswählen:)	
In welchem Land wurde die LuTX durchgeführt?	(bitte auswählen:)	
In welchem Land wird aktuell die LuTX nachbetreut?	(bitte auswählen:)	
Die quartalsmäßigen Untersuchungen werden durchgeführt ...	(bitte auswählen:)	
In welchem Land leben Sie heute?	(bitte auswählen:)	

Ihre Haltung zur Organspende:

Vor Ihrer Erkrankung:	heute:
Sie hatten (bitte auswählen:)	Sie haben (bitte auswählen:)
Sie (bitte auswählen:)	Sie (bitte auswählen:)
Sie kannten persönlich (bitte auswählen:)	Sie kennen persönlich (bitte auswählen:)
Ihre Einstellung gegenüber TX war: <input type="text"/>	Ihre Einstellung gegenüber TX ist: <input type="text"/>
Hirntote waren für Sie (bitte auswählen:)	Hirntote sind für Sie (bitte auswählen:)

Falls Sie bereits eine oder mehrere TX hatten: Geben Sie bitte die Jahreszahl (JJJJ) aller Ihrer TX an:

Herz-TX	1. HTX	2. HTX	3. HTX	4. HTX
Lungen-TX	1. LuTX	2. LuTX	3. LuTX	4. LuTX
Leber-TX	1. LTX	2. LTX	3. LTX	4. LTX
Nieren-TX	1. NTX	2. NTX	3. NTX	4. NTX

Wenn Sie mehr als 2 LuTX hatten, beantworten Sie bitte die nachfolgenden Fragen zu Ihrer 1. und Ihrer letzten LuTX. (Lk = Lungenkrankheit)

	1. LuTX	2. LuTX
Ihre Lunge war erkrankt an:	(bitte auswählen:)	(bitte auswählen:)
In welchem Jahr wurden Sie bei ET auf die Warteliste gesetzt?	Jahr <input type="text"/> (JJJJ)	Jahr <input type="text"/> (JJJJ)
Dringlichkeit 1	(bitte auswählen:)	(bitte auswählen:)

Dringlichkeit 2	(bitte auswählen:)	(bitte auswählen:)
Dauer der Listung bis zur LuTX	Monate	Monate
Unmittelbar vor der LuTX waren Sie ... auf der Intensivstation.	(bitte auswählen:)	(bitte auswählen:)
Unmittelbar vor der LuTX waren Sie ... an eine ECMO angeschlossen. (ECMO = Herz-Lungen-Maschine)	(bitte auswählen:)	(bitte auswählen:)
Wie war für Sie die LuTX operativ?	(bitte auswählen:)	(bitte auswählen:)
Wie war für Sie die medikamentöse Einstellung nach der LuTX?	(bitte auswählen:)	(bitte auswählen:)
Wie ging es Ihnen Monate nach der LuTX?	(bitte auswählen:)	(bitte auswählen:)
Wie erging es Ihnen meistens in der Zeit seit der LuTX?	(bitte auswählen:)	(bitte auswählen:)
Wie geht es Ihnen heute ?	(bitte auswählen:)	(bitte auswählen:)
Wie veränderte sich bei Ihnen durch die LuTX die Menge der einzunehmenden Medikamente?	(bitte auswählen:)	(bitte auswählen:)
Welche Medikamente vertrugen Sie besser?	(bitte auswählen:)	(bitte auswählen:)
Wie war für Sie die Wartezeit bis zur LuTX?	(bitte auswählen:)	
Belastend war für Sie:	<input type="text"/>	
Was half Ihnen dabei?	<input type="text"/>	
Wie dringlich warteten Sie auf die Lunge?	(bitte auswählen:)	
Wie standen Sie vor der LuTX zu der Lunge?	(bitte auswählen:)	
War Ihnen zum Zeitpunkt vor der Listung bewusst, dass das benötigte Organ von einem Toten stammt?	(bitte auswählen:)	
Hat dieser Gedanke Sie belastet?	(bitte auswählen:)	
Wenn ja, was half Ihnen dabei?	<input type="text"/>	
Wurde Ihnen beim Gespräch vor der Listung gesagt, dass der Tod des Spenders nicht mit Ihnen zu tun hat.	(bitte auswählen:)	
Vor der LuTX benötigten Sie wie viele Jahre und Wochen zum Gehen Sauerstoff?	Jahre Wochen	
Vor der LuTX benötigten Sie bei Ruhe wie viele Jahre und Wochen Sauerstoff?	Jahre Wochen	

Wie war für Sie das Leben am Sauerstoff?	
Vor der LuTX lagen Sie wie viele Tage auf der Intensivstation?	Tage
Vor der LuTX wurden Sie wie viele Tage künstlich beatmet?	Tage
Zu welcher körperlichen Leistung (Treppe gehen) waren Sie noch/wieder fähig?	
ein Jahr vor der LuTX:	(bitte auswählen:)
3 Monate vor der LuTX:	(bitte auswählen:)
1 Monat vor der LuTX:	(bitte auswählen:)
1 Woche vor der LuTX:	(bitte auswählen:)
1 Monat nach der LuTX:	(bitte auswählen:)
3 Monate nach der LuTX:	(bitte auswählen:)
1 Jahr nach der LuTX:	(bitte auswählen:)
2 Jahre nach der LuTX:	(bitte auswählen:)
Hatten Sie psychische Probleme, das transplantierte Organ anzunehmen?	(bitte auswählen:)
Wenn ja , beschreiben Sie diese näher.	<input type="text"/>
Was half Ihnen bei der psychischen Annahme des Organs?	<input type="text"/>
Haben sich nach der TX Ihre Gewohnheiten, Interessen geändert?	(bitte auswählen:)
Wenn ja , beschreiben Sie diese näher.	<input type="text"/>
Worauf führen Sie dies zurück? .	<input type="text"/>
Hatten Sie nach der TX Schuldgefühle, dass ein Mensch gestorben ist, damit Sie das benötigte Herz bekommen konnten?	(bitte auswählen:)
Wenn ja , was half Ihnen im Umgang mit diesen Schuldgefühlen?	<input type="text"/>
Wie beurteilen Sie die psychologische Betreuung?	(bitte auswählen:)
Was hat Ihnen daran besonders gut getan?	<input type="text"/>
Was haben Sie dabei vermisst?	<input type="text"/>
Was ist für Sie das empfangene Organ primär?	(bitte auswählen:)
Was ist für Sie das empfangene Organ sekundär?	(bitte auswählen:)
Als was würden Sie das empfangene Organ sonst noch bezeichnen?	primär: sekundär:
Welchen Namen haben Sie dem empfangenen Organ gegeben?	<input type="text"/>

Wenn Ihnen ein Herzschrittmacher implantiert wurde: Wie gut konnten Sie diesen psychisch annehmen?	(bitte auswählen:)
Beschreiben Sie dies näher.	<input type="text"/>
Wenn Ihnen ein Defibrillator implantiert wurde: Wie gut konnten Sie diesen psychisch annehmen?	(bitte auswählen:)
Beschreiben Sie dies näher.	<input type="text"/>
Wie fühlen Sie sich heute?	(bitte auswählen:)
Ihre größten gesundheitlichen Probleme heute sind:	<input type="text"/>
Haben Sie die Möglichkeit genutzt, über die DSO anonym den Hinterbliebenen der Organspender einen Dankesbrief zu schreiben?	(bitte auswählen:)
Wenn Nein, warum nicht?	(bitte auswählen:)
Wenn nicht davon gewusst:	(bitte auswählen:)
Wenn Ja, erhielten Sie Antwort?	(bitte auswählen:)

Beantworten Sie bitte alle nachfolgenden Aussagen entsprechend Ihrer Erfahrung.

	1 = stimmt	2 = stimmt eher	3 = eher falsch	4 = falsch
Aufklärung vor der TX				
Sie wurden vor der TX umfassend über die (möglichen) Folgen aufgeklärt	1	2	3	4
1 Ablauf der Voruntersuchungen	<input type="radio"/>	<input type="radio"/>	<input type="radio"/>	<input type="radio"/>
2 Ihr Verhalten während der Wartezeit bis zur TX	<input type="radio"/>	<input type="radio"/>	<input type="radio"/>	<input type="radio"/>
3 Ablauf der Operation der TX	<input type="radio"/>	<input type="radio"/>	<input type="radio"/>	<input type="radio"/>
4 die Risiken der TX	<input type="radio"/>	<input type="radio"/>	<input type="radio"/>	<input type="radio"/>
5 die Einstellung auf die Medikamente	<input type="radio"/>	<input type="radio"/>	<input type="radio"/>	<input type="radio"/>
6 das Leben als Transplantierte(r)	<input type="radio"/>	<input type="radio"/>	<input type="radio"/>	<input type="radio"/>
7 die Nebenwirkungen der Immunsuppressiva	<input type="radio"/>	<input type="radio"/>	<input type="radio"/>	<input type="radio"/>
8 die Risiken der Immunsuppressiva	<input type="radio"/>	<input type="radio"/>	<input type="radio"/>	<input type="radio"/>
9 statistische Werte der Funktionsrate des Organs nach 1 Jahr	<input type="radio"/>	<input type="radio"/>	<input type="radio"/>	<input type="radio"/>
10 statistische Werte der Funktionsrate des Organs nach 5 Jahren	<input type="radio"/>	<input type="radio"/>	<input type="radio"/>	<input type="radio"/>
11 dass Sie über das modifizierte Vermittlungsverfahren auch ein Organ minderer Qualität erhalten können	<input type="radio"/>	<input type="radio"/>	<input type="radio"/>	<input type="radio"/>
Wie sehen Sie heute Ihre TX an?				
12 Die TX war für Sie ein wahres Geschenk.	<input type="radio"/>	<input type="radio"/>	<input type="radio"/>	<input type="radio"/>

13	Die TX verbesserte Ihre Lebensqualität.	<input type="radio"/>	<input type="radio"/>	<input type="radio"/>	<input type="radio"/>
14	Die TX bewahrte Sie vor drohendem Tode.	<input type="radio"/>	<input type="radio"/>	<input type="radio"/>	<input type="radio"/>
15	Die TX würden Sie jederzeit wiederholen.	<input type="radio"/>	<input type="radio"/>	<input type="radio"/>	<input type="radio"/>
16	Die TX ist eine Zumutung, von der Sie abraten.	<input type="radio"/>	<input type="radio"/>	<input type="radio"/>	<input type="radio"/>
17	Die TX hat Ihr Leben eindeutig positiv beeinflusst.	<input type="radio"/>	<input type="radio"/>	<input type="radio"/>	<input type="radio"/>
	Wie leben Sie heute mit dem neuen Organ?	<input type="radio"/>	<input type="radio"/>	<input type="radio"/>	<input type="radio"/>
18	Sie sind für dieses Organ sehr dankbar.	<input type="radio"/>	<input type="radio"/>	<input type="radio"/>	<input type="radio"/>
19	Sie sind sich der Endlichkeit des Lebens stärker bewusst.	<input type="radio"/>	<input type="radio"/>	<input type="radio"/>	<input type="radio"/>
20	Der Erhalt Ihrer Gesundheit ist Ihnen wichtig.	<input type="radio"/>	<input type="radio"/>	<input type="radio"/>	<input type="radio"/>
21	Sie leben bewusster.	<input type="radio"/>	<input type="radio"/>	<input type="radio"/>	<input type="radio"/>
	Seit Ihrer TX hatten Sie Jahre und/oder Monate für Sie lebenswerte Zeit.	<input type="radio"/>	<input type="radio"/>	<input type="radio"/>	<input type="radio"/>
	Sie und der Organspender	<input type="radio"/>	<input type="radio"/>	<input type="radio"/>	<input type="radio"/>
22	Sie sind dem Organspender sehr dankbar.	<input type="radio"/>	<input type="radio"/>	<input type="radio"/>	<input type="radio"/>
23	Sie fühlen sich mit dem Organspender emotional verbunden.	<input type="radio"/>	<input type="radio"/>	<input type="radio"/>	<input type="radio"/>
24	Sie fragen sich manchmal, was für ein Leben der Organspender gelebt hat.	<input type="radio"/>	<input type="radio"/>	<input type="radio"/>	<input type="radio"/>
25	Sie denken (fast) täglich an den Organspender.	<input type="radio"/>	<input type="radio"/>	<input type="radio"/>	<input type="radio"/>
	Sie und die Familie des Organspenders	<input type="radio"/>	<input type="radio"/>	<input type="radio"/>	<input type="radio"/>
	Sie würden gerne mit der Familie des Organspenders Kontakt aufnehmen, ...	<input type="radio"/>	<input type="radio"/>	<input type="radio"/>	<input type="radio"/>
26	um etwas über das Leben des Spenders zu erfahren.	<input type="radio"/>	<input type="radio"/>	<input type="radio"/>	<input type="radio"/>
27	um etwas über den Tod des Spenders zu erfahren.	<input type="radio"/>	<input type="radio"/>	<input type="radio"/>	<input type="radio"/>
28	um mich für das erhaltene Organ zu bedanken.	<input type="radio"/>	<input type="radio"/>	<input type="radio"/>	<input type="radio"/>

Welche **Ängste, Sorgen und Fragen** hatten Sie im Hinblick auf die anstehende TX?

Welche **Hoffnungen und Erwartungen** hatten Sie im Hinblick auf die anstehende TX?

Welche Informationen **waren** Ihnen beim Aufklärungsgespräch vor der Listung bei ET **besonders wichtig**?

Welche Informationen halten Sie **heute** für die Patienten vor der Listung bei ET **besonders wichtig**?

Welche Informationen haben Sie beim Aufklärungsgespräch vor der Listung bei ET **vermisst**?

Was sollte Ihrer Meinung nach zum Thema Organspende **beibehalten** werden?

Was sollte Ihrer Meinung nach zum Thema Organspende **wie verändert** werden?

Was erwarten Sie von der **Gesellschaft** zum Thema Organspende?

Was erwarten Sie von der **Kirche** zum Thema Organspende?

Was hat sich durch das Thema TX bei Ihnen für Ihr Leben verändert?

Was Sie mir sonst noch mitteilen wollen:

1.1.9 Nieren-Transplantierte

TX = Dringlichkeit 1 = Dringlichkeit 2 =
 Transplantation Dringlichkeit bei Listung Dringlichkeit am Tag vor der TX

Wodurch erfuhren Sie von dieser Online-Umfrage?	<input type="checkbox"/> Dialysezentrum	<input type="checkbox"/> TX-Zentrum	<input type="checkbox"/> Selbsthilfegruppe
---	---	-------------------------------------	--

Geburtsjahr <input type="text"/> (JJJJ)	Geschlecht: (bitte auswählen:)
---	--------------------------------

In welchem Land lebten Sie zu Beginn Ihrer Dialyse?	(bitte auswählen:)
In welchem Land wurde Ihre Dialyse meist durchgeführt?	(bitte auswählen:)
In welchem Land lebten Sie bei Ihrer NTX?	(bitte auswählen:)
In welchem Land wurde die NTX durchgeführt?	(bitte auswählen:)
In welchem Land wird aktuell die NTX nachbetreut?	(bitte auswählen:)
Die quartalsmäßigen Untersuchungen werden durchgeführt ...	(bitte auswählen:)
In welchem Land leben Sie heute?	(bitte auswählen:)

Ihre Haltung zur Organspende:

Vor Ihrer Erkrankung:	heute:
Sie hatten (bitte auswählen:)	Sie haben (bitte auswählen:)
Sie (bitte auswählen:)	Sie (bitte auswählen:)
Sie kannten persönlich (bitte auswählen:)	Sie kennen persönlich (bitte auswählen:)
Ihre Einstellung gegenüber TX war: <input type="text"/>	Ihre Einstellung gegenüber TX ist: <input type="text"/>
Hirntote waren für Sie (bitte auswählen:)	Hirntote sind für Sie (bitte auswählen:)

Falls Sie bereits eine oder mehrere TX hatten: Geben Sie bitte die Jahreszahl (JJJJ) aller Ihrer TX an:

Herz-TX	1. HTX	2. HTX	3. HTX	4. HTX
Lungen-TX	1. LuTX	2. LuTX	3. LuTX	4. LuTX
Leber-TX	1. LTX	2. LTX	3. LTX	4. LTX
Nieren-TX	1. NTX	2. NTX	3. NTX	4. NTX

Wenn Sie mehr als 2 NTX hatten, beantworten Sie bitte die nachfolgenden Fragen zu Ihrer 1. und Ihrer letzten NTX.

	1. NTX	2. NTX
Ihre Niere war erkrankt an ...	(bitte auswählen:)	(bitte auswählen:)
In welchem Jahr kamen Sie an die Dialyse?	<input type="text"/> (JJJJ)	<input type="text"/> (JJJJ)

Wie lange waren Sie bis zur NTX an der Dialyse? Bei vorausgegangener NTX die Summe aller Zeiten.	Jahre Monate	Jahre Monate
davon waren Bauchfelldialyse (BD):	Jahre Monate	Jahre Monate
davon waren Hämodialyse (HD):	Jahre Monate	Jahre Monate
Wenn Sie beide Dialyseformen hatten: Welche Form war für Sie zeitlich besser?	(bitte auswählen:)	(bitte auswählen:)
Welche Form vertrugen Sie körperlich besser?	(bitte auswählen:)	(bitte auswählen:)
Betreiben Sie Heimdialyse?	(bitte auswählen:)	(bitte auswählen:)
Wie viele Stunden dauert bei Ihnen durchschnittlich eine Dialyse?	(bitte auswählen:)	(bitte auswählen:)
Wie vertrugen Sie in der Regel die Dialyse?	(bitte auswählen:)	(bitte auswählen:)
Während der Dialyse traten bei Ihnen welche Probleme wie häufig auf?	(bitte auswählen:) Kreislaufprobleme Krämpfe Übelkeit Bauchschmerzen	(bitte auswählen:) Kreislaufprobleme Krämpfe Übelkeit Bauchschmerzen
Erlebten Sie während der Dialyse Glücksmomente?	(bitte auswählen:)	(bitte auswählen:)
Wie erging es Ihnen nach der Dialyse?	(bitte auswählen:)	(bitte auswählen:)
Wann gingen Sie zur Dialyse?	(bitte auswählen:)	(bitte auswählen:)
Was belastete Sie an der Dialyse am stärksten?	<input type="text"/>	<input type="text"/>
Was wünschen Sie sich hierzu?	<input type="text"/>	<input type="text"/>
In welchem Jahr wurden Sie bei ET auf die Warteliste gesetzt?	Jahr <input type="text"/> (JJJJ)	Jahr <input type="text"/> (JJJJ)
War dies im Rahmen einer geplanten Lebendspende	ja / nein	ja / nein
Dauer der Listung bis zur TX	Monate	Monate
Wie war für Sie die TX operativ?	(bitte auswählen:)	(bitte auswählen:)
Wie war für Sie die medikamentöse Einstellung nach der TX?	(bitte auswählen:)	(bitte auswählen:)
Wie ging es Ihnen Monate nach der TX?	(bitte auswählen:)	(bitte auswählen:)

Wie erging es Ihnen meistens in der Zeit seit der TX?	(bitte auswählen:)	(bitte auswählen:)
Wie geht es Ihnen heute ?	(bitte auswählen:)	(bitte auswählen:)
Wie veränderte sich bei Ihnen durch die NTX die Menge der einzunehmenden Medikamente?	(bitte auswählen:)	(bitte auswählen:)
Welche Medikamente vertrauen Sie besser?	(bitte auswählen:)	(bitte auswählen:)
Für den Fall, dass Sie für eine Lebendspende vorgesehen waren:		
Wie geht es Ihnen, dass es eine Tot-Spende wurde?	(bitte auswählen:)	(bitte auswählen:)
Beschreiben Sie es näher:	<input type="text"/>	<input type="text"/>
Wie geht es Ihrem potentiellen Spender damit, dass es eine Tot-Spende wurde?	(bitte auswählen:)	(bitte auswählen:)
Beschreiben Sie es näher:	<input type="text"/>	<input type="text"/>
Wie war für Sie die Wartezeit bis zur TX?		(bitte auswählen:)
Belastend war für Sie:		<input type="text"/>
Was half Ihnen dabei?		<input type="text"/>
Wie dringlich warteten Sie auf die Niere?	(bitte auswählen:)	
Wie standen Sie vor der NTX zu der Niere?	(bitte auswählen:)	
War Ihnen zum Zeitpunkt vor der Listung bewusst, dass erst ein Mensch sterben muss, damit Sie das benötigte Organ erhalten können?	(bitte auswählen:)	
Hat dieser Gedanke Sie belastet?	(bitte auswählen:)	
Wenn ja, was half Ihnen dabei?		
Wurde Ihnen beim Gespräch vor der Listung gesagt, dass der Tod des Spenders nicht mit Ihnen zu tun hat.		(bitte auswählen:)
Wie lange dauerte es, bis die Niere nach der NTX ordentlich arbeitete?		(bitte auswählen:)
Wie hoch lag bei Ihnen nach der NTX der Kreatin-Wert (gerundet als ganze Zahl)?	nach 5 Tagen: nach 1 Monat die meiste Zeit: heute:	

Was erhofften Sie sich von der NTX? (Geben Sie die 3 wichtigsten Gründe an.)	mehr Zeit für Familie, Arbeit, Hobby keine Diät halten zu müssen normale Mengen trinken zu dürfen befreit reisen zu können weniger Medikamente nehmen zu müssen besser verträgliche Medikamente nehmen zu können
Wie groß war diese Hoffnung?	(bitte auswählen:)
Hat sich diese Hoffnung erfüllt?	(bitte auswählen:)
Wie gut funktioniert die gependete Niere?	(bitte auswählen:)
Wenn die transplantierte Niere nicht gut funktioniert: Wie geht es Ihnen damit?	<input type="text"/>
Was hilft Ihnen dabei?	<input type="text"/>
Was täte Ihnen dabei noch gut?	<input type="text"/>
Hatten Sie psychische Probleme, das transplantierte Organ anzunehmen?	(bitte auswählen:)
Wenn ja , beschreiben Sie diese näher.	<input type="text"/>
Was half Ihnen bei der psychischen Annahme des Organs?	<input type="text"/>
Haben sich nach der TX Ihre Gewohnheiten, Interessen geändert?	(bitte auswählen:)
Wenn ja , beschreiben Sie diese näher.	<input type="text"/>
Worauf führen Sie dies zurück? .	<input type="text"/>
Hatten Sie nach der TX Schuldgefühle, dass ein Mensch gestorben ist, von dem Sie das Organ bekommen haben?	(bitte auswählen:)
Wenn ja , was half Ihnen im Umgang mit diesen Schuldgefühlen?	<input type="text"/>
Wie beurteilen Sie die psychologische Betreuung?	(bitte auswählen:)
Was hat Ihnen daran besonders gut getan?	<input type="text"/>
Was haben Sie dabei vermisst?	<input type="text"/>
Was ist für Sie das empfangene Organ primär?	(bitte auswählen:)
Was ist für Sie das empfangene Organ sekundär?	(bitte auswählen:)
Als was würden Sie das empfangene Organ sonst noch bezeichnen?	primär: sekundär:
Welchen Namen haben Sie dem empfangenen Organ gegeben?	<input type="text"/>
Wenn Ihnen ein Herzschrittmacher implantiert wurde: Wie gut konnten Sie diesen psychisch annehmen?	(bitte auswählen:)

Beschreiben Sie dies näher.	<input type="text"/>
Wenn Ihnen ein Defibrillator implantiert wurde: Wie gut konnten Sie diesen psychisch annehmen?	(bitte auswählen:)
Beschreiben Sie dies näher.	<input type="text"/>
Wie fühlen Sie sich heute?	(bitte auswählen:)
Ihre größten gesundheitlichen Probleme heute sind:	<input type="text"/>
Haben Sie die Möglichkeit genutzt, über die DSO anonym den Hinterbliebenen der Organspender einen Dankesbrief zu schreiben?	(bitte auswählen:)
Wenn Nein, warum nicht?	(bitte auswählen:)
Wenn nicht davon gewusst:	(bitte auswählen:)
Wenn Ja, erhielten Sie Antwort?	(bitte auswählen:)

Beantworten Sie bitte alle nachfolgenden Aussagen entsprechend Ihrer Erfahrung.

		1 = stimmt	2 = stimmt eher	3 = eher falsch	4 = falsch
	Aufklärung vor der TX	<input type="checkbox"/>	<input type="checkbox"/>	<input type="checkbox"/>	<input type="checkbox"/>
	Sie wurden vor der TX umfassend über die (möglichen) Folgen aufgeklärt	1	2	3	4
1	Ablauf der Voruntersuchungen	<input type="radio"/>	<input type="radio"/>	<input type="radio"/>	<input type="radio"/>
2	Ihr Verhalten während der Wartezeit bis zur TX	<input type="radio"/>	<input type="radio"/>	<input type="radio"/>	<input type="radio"/>
3	Ablauf der Operation der TX	<input type="radio"/>	<input type="radio"/>	<input type="radio"/>	<input type="radio"/>
4	die Risiken der TX	<input type="radio"/>	<input type="radio"/>	<input type="radio"/>	<input type="radio"/>
5	die Einstellung auf die Medikamente	<input type="radio"/>	<input type="radio"/>	<input type="radio"/>	<input type="radio"/>
6	das Leben als Transplantierte(r)	<input type="radio"/>	<input type="radio"/>	<input type="radio"/>	<input type="radio"/>
7	die Nebenwirkungen der Immunsuppressiva	<input type="radio"/>	<input type="radio"/>	<input type="radio"/>	<input type="radio"/>
8	die Risiken der Immunsuppressiva	<input type="radio"/>	<input type="radio"/>	<input type="radio"/>	<input type="radio"/>
9	statistische Werte der Funktionsrate des Organs nach 1 Jahr	<input type="radio"/>	<input type="radio"/>	<input type="radio"/>	<input type="radio"/>
10	statistische Werte der Funktionsrate des Organs nach 5 Jahren	<input type="radio"/>	<input type="radio"/>	<input type="radio"/>	<input type="radio"/>
11	dass Sie über das modifizierte Vermittlungsverfahren auch ein Organ minderer Qualität erhalten können	<input type="radio"/>	<input type="radio"/>	<input type="radio"/>	<input type="radio"/>
	Wie sehen Sie heute Ihre TX an?	<input type="checkbox"/>	<input type="checkbox"/>	<input type="checkbox"/>	<input type="checkbox"/>
12	Die TX war für Sie ein wahres Geschenk.	<input type="radio"/>	<input type="radio"/>	<input type="radio"/>	<input type="radio"/>
13	Die TX verbesserte Ihre Lebensqualität.	<input type="radio"/>	<input type="radio"/>	<input type="radio"/>	<input type="radio"/>
14	Die TX bewahrte Sie vor drohendem Tode.	<input type="radio"/>	<input type="radio"/>	<input type="radio"/>	<input type="radio"/>

15	Die TX würden Sie jederzeit wiederholen.	<input type="radio"/>	<input type="radio"/>	<input type="radio"/>	<input type="radio"/>
16	Die TX ist eine Zumutung, von der Sie abraten.	<input type="radio"/>	<input type="radio"/>	<input type="radio"/>	<input type="radio"/>
17	Die TX hat Ihr Leben eindeutig positiv beeinflusst.	<input type="radio"/>	<input type="radio"/>	<input type="radio"/>	<input type="radio"/>
	Wie leben Sie heute mit dem neuen Organ?	<input type="radio"/>	<input type="radio"/>	<input type="radio"/>	<input type="radio"/>
18	Sie sind für dieses Organ sehr dankbar.	<input type="radio"/>	<input type="radio"/>	<input type="radio"/>	<input type="radio"/>
19	Sie sind sich der Endlichkeit des Lebens stärker bewusst.	<input type="radio"/>	<input type="radio"/>	<input type="radio"/>	<input type="radio"/>
20	Der Erhalt Ihrer Gesundheit ist Ihnen wichtig.	<input type="radio"/>	<input type="radio"/>	<input type="radio"/>	<input type="radio"/>
21	Sie leben bewusster.	<input type="radio"/>	<input type="radio"/>	<input type="radio"/>	<input type="radio"/>
	Seit Ihrer TX hatten Sie Jahre und/oder Monate für Sie lebenswerte Zeit.	<input type="radio"/>	<input type="radio"/>	<input type="radio"/>	<input type="radio"/>
	Sie und der Organspender	<input type="radio"/>	<input type="radio"/>	<input type="radio"/>	<input type="radio"/>
22	Sie sind dem Organspender sehr dankbar.	<input type="radio"/>	<input type="radio"/>	<input type="radio"/>	<input type="radio"/>
23	Sie fühlen sich mit dem Organspender emotional verbunden.	<input type="radio"/>	<input type="radio"/>	<input type="radio"/>	<input type="radio"/>
24	Sie fragen sich manchmal, was für ein Leben der Organspender gelebt hat.	<input type="radio"/>	<input type="radio"/>	<input type="radio"/>	<input type="radio"/>
25	Sie denken (fast) täglich an den Organspender.	<input type="radio"/>	<input type="radio"/>	<input type="radio"/>	<input type="radio"/>
	Sie und die Familie des Organspenders	<input type="radio"/>	<input type="radio"/>	<input type="radio"/>	<input type="radio"/>
	Sie würden gerne mit der Familie des Organspenders Kontakt aufnehmen, ...	<input type="radio"/>	<input type="radio"/>	<input type="radio"/>	<input type="radio"/>
26	um etwas über das Leben des Spenders zu erfahren.	<input type="radio"/>	<input type="radio"/>	<input type="radio"/>	<input type="radio"/>
27	um etwas über den Tod des Spenders zu erfahren.	<input type="radio"/>	<input type="radio"/>	<input type="radio"/>	<input type="radio"/>
28	um mich für das erhaltene Organ zu bedanken.	<input type="radio"/>	<input type="radio"/>	<input type="radio"/>	<input type="radio"/>

Was sollte Ihrer Meinung nach bei der Dialyse **beibehalten** werden?

Was sollte Ihrer Meinung nach bei der Dialyse **wie verändert** werden?

Welche **Ängste, Sorgen und Fragen** hatten Sie im Hinblick auf die anstehende TX?

Welche **Hoffnungen und Erwartungen** hatten Sie im Hinblick auf die anstehende TX?

Welche Informationen **waren** Ihnen beim Aufklärungsgespräch vor der Listung bei ET **besonders wichtig**?

Welche Informationen halten Sie **heute** für die Patienten vor der Listung bei ET **besonders wichtig**?

Welche Informationen haben Sie beim Aufklärungsgespräch vor der Listung bei ET **vermisst**?

Was sollte Ihrer Meinung nach zum Thema Organspende **beibehalten** werden?

Was sollte Ihrer Meinung nach zum Thema Organspende **wie verändert** werden?

Was erwarten Sie von der **Gesellschaft** zum Thema Organspende?

Was erwarten Sie von der **Kirche** zum Thema Organspende?

Was hat sich durch das Thema TX bei Ihnen für Ihr Leben verändert?

Was Sie mir sonst noch mitteilen wollen:

1.1.10 Herz-Wartelistenpatienten

TX = Transplantation // HUS = Herzunterstützungssystem = LVAD, RVAD, BVAD oder TAH

Wodurch erfuhren Sie von dieser Online-Umfrage?	<input type="checkbox"/> Transplantationszentrum	<input type="checkbox"/> Selbsthilfegruppe
Geburtsjahr <input type="text"/> (JJJJ)	Geschlecht: (bitte auswählen:)	
<input type="text"/>		
In welchem Land lebten Sie bei Ihrer Listung?	(bitte auswählen:)	
In welchem Land wurde die Listung durchgeführt?	(bitte auswählen:)	
In welchem Land leben Sie heute?	(bitte auswählen:)	

Ihre Haltung zur Organspende:

Vor Ihrer Erkrankung:	heute:
Sie hatten (bitte auswählen:)	Sie haben (bitte auswählen:)
Sie (bitte auswählen:)	Sie (bitte auswählen:)
Sie kannten persönlich (bitte auswählen:)	Sie kennen persönlich (bitte auswählen:)
Ihre Einstellung gegenüber TX war: <input type="text"/>	Ihre Einstellung gegenüber TX ist: <input type="text"/>
Hirntote waren für Sie (bitte auswählen:)	Hirntote sind für Sie (bitte auswählen:)

Falls Sie bereits eine oder mehrere TX hatten: Geben Sie bitte die Jahreszahl (JJJJ) aller Ihrer TX an:

Herz-TX	1. HTX	2. HTX	3. HTX	4. HTX
Lungen-TX	1. LuTX	2. LuTX	3. LuTX	4. LuTX
Leber-TX	1. LTX	2. LTX	3. LTX	4. LTX
Nieren-TX	1. NTX	2. NTX	3. NTX	4. NTX
Ihr Herz ist erkrankt an:	(bitte auswählen:)			
Wie lange sind Sie bereits bei ET gelistet?	Monate			
Wie ist für Sie die Wartezeit auf die HTX?	(bitte auswählen:)			
Belastend ist für Sie:			<input type="text"/>	
Was hilft Ihnen dabei?			<input type="text"/>	
Wie dringlich warten Sie auf das Herz?	(bitte auswählen:)			
Wie stehen Sie zu dem benötigten Herz?	(bitte auswählen:)			
Was ist für Sie das benötigte Herz primär?	(bitte auswählen:)			

Was ist für Sie das benötigte Herz sekundär?	(bitte auswählen:)
Als was würden Sie das benötigte Herz sonst noch bezeichnen?	primär: sekundär:
Wenn Ihnen ein Herzschrittmacher implantiert wurde: Wie gut konnten Sie diesen psychisch annehmen?	(bitte auswählen:)
Beschreiben Sie dies näher.	<input type="text"/>
Wenn Ihnen ein Defibrillator implantiert wurde: Wie gut konnten Sie diesen psychisch annehmen?	(bitte auswählen:)
Beschreiben Sie dies näher.	<input type="text"/>
Ist Ihnen bewusst, dass das benötigte Organ von einem Toten stammen wird?	(bitte auswählen:)
Belastet Sie dieser Gedanke?	(bitte auswählen:)
Wenn ja , was hilft Ihnen dabei?	<input type="text"/>
Wurde Ihnen gesagt, dass der Tod des Spenders nicht mit Ihnen zu tun hat.	(bitte auswählen:)
Wie beurteilen Sie die psychologische Betreuung?	(bitte auswählen:)
Was hat Ihnen daran besonders gut getan?	<input type="text"/>
Was haben Sie dabei vermisst?	<input type="text"/>
Zu welcher körperlichen Leistung (Treppe gehen) waren Sie noch fähig?	
vor einem Jahr:	(bitte auswählen:)
vor 3 Monaten:	(bitte auswählen:)
vor 1 Monat:	(bitte auswählen:)
vor 1 Woche:	(bitte auswählen:)
Ihre größten gesundheitlichen Probleme heute sind:	<input type="text"/>

Beantworten Sie bitte alle nachfolgenden Aussagen entsprechend Ihrer Erfahrung.

1 = stimmt		2 = stimmt eher		3 = eher falsch		4 = falsch	
Aufklärung vor der TX							
	Sie wurden vor der TX umfassend über die (möglichen) Folgen aufgeklärt	1	2	3	4		
1	Ablauf der Voruntersuchungen	<input type="radio"/>	<input type="radio"/>	<input type="radio"/>	<input type="radio"/>		
2	Ihr Verhalten während der Wartezeit bis zur TX	<input type="radio"/>	<input type="radio"/>	<input type="radio"/>	<input type="radio"/>		
3	Ablauf der Operation der TX	<input type="radio"/>	<input type="radio"/>	<input type="radio"/>	<input type="radio"/>		
4	die Risiken der TX	<input type="radio"/>	<input type="radio"/>	<input type="radio"/>	<input type="radio"/>		
5	die Einstellung auf die Medikamente	<input type="radio"/>	<input type="radio"/>	<input type="radio"/>	<input type="radio"/>		
6	das Leben als Transplantierte(r)	<input type="radio"/>	<input type="radio"/>	<input type="radio"/>	<input type="radio"/>		
7	die Nebenwirkungen der Immunsuppressiva	<input type="radio"/>	<input type="radio"/>	<input type="radio"/>	<input type="radio"/>		
8	die Risiken der Immunsuppressiva	<input type="radio"/>	<input type="radio"/>	<input type="radio"/>	<input type="radio"/>		
9	statistische Werte der Funktionsrate des Organs nach 1 Jahr	<input type="radio"/>	<input type="radio"/>	<input type="radio"/>	<input type="radio"/>		
10	statistische Werte der Funktionsrate des Organs nach 5 Jahren	<input type="radio"/>	<input type="radio"/>	<input type="radio"/>	<input type="radio"/>		
11	dass Sie über das modifizierte Vermittlungsverfahren auch ein Organ minderer Qualität erhalten können	<input type="radio"/>	<input type="radio"/>	<input type="radio"/>	<input type="radio"/>		

Welche **Ängste, Sorgen und Fragen** haben Sie im Hinblick auf die anstehende TX?

Welche **Hoffnungen und Erwartungen** haben Sie im Hinblick auf die anstehende TX?

Welche Informationen **waren** Ihnen beim Aufklärungsgespräch vor der Listung bei ET **besonders wichtig**?

Welche Informationen halten Sie **heute** für die Patienten vor der Listung bei ET **besonders wichtig**?

Welche Informationen haben Sie beim Aufklärungsgespräch vor der Listung bei ET **vermisst**?

Was sollte Ihrer Meinung nach zum Thema Organspende **beibehalten** werden?

Was sollte Ihrer Meinung nach zum Thema Organspende **wie verändert** werden?

Was erwarten Sie von der **Gesellschaft** zum Thema Organspende?

Was erwarten Sie von der **Kirche** zum Thema Organspende?

Was hat sich durch das Thema TX bei Ihnen für Ihr Leben verändert?

Was Sie mir sonst noch mitteilen wollen:

1.1.11 HUS-Wartelistenpatienten

TX = (Organ-)Transplantation / HTX = Herz-Transplantation / ET = Eurotransplant
 HUS = Herzunterstützungssystem = LVAD, RVAD, BVAD oder TAH

Wodurch erfuhren Sie von dieser Online-Umfrage?	<input type="checkbox"/> Transplantationszentrum	<input type="checkbox"/> Selbsthilfegruppe
Geburtsjahr <input type="text"/> (JJJJ)	Geschlecht: (bitte auswählen:)	
In welchem Land lebten Sie bei Ihrer Listung?	(bitte auswählen:)	
In welchem Land wurde die Listung durchgeführt?	(bitte auswählen:)	
In welchem Land lebten Sie, als Ihnen das HUS eingesetzt wurde?	(bitte auswählen:)	
In welchem Land wurde Ihnen das HUS eingesetzt?	(bitte auswählen:)	
In welchem Land leben Sie heute?	(bitte auswählen:)	

Ihre Haltung zur Organspende:

Vor Ihrer Erkrankung:	heute:
Sie hatten (bitte auswählen:)	Sie haben (bitte auswählen:)
Sie (bitte auswählen:)	Sie (bitte auswählen:)
Sie kannten persönlich (bitte auswählen:)	Sie kennen persönlich (bitte auswählen:)
Ihre Einstellung gegenüber TX war: <input type="text"/>	Ihre Einstellung gegenüber TX ist: <input type="text"/>
Hirntote waren für Sie (bitte auswählen:)	Hirntote sind für Sie (bitte auswählen:)

Falls Sie bereits eine oder mehrere TX hatten: Geben Sie bitte die Jahreszahl (JJJJ) aller Ihrer TX an:

Herz-TX	1. HTX	2. HTX	3. HTX	4. HTX
Lungen-TX	1. LuTX	2. LuTX	3. LuTX	4. LuTX
Leber-TX	1. LTX	2. LTX	3. LTX	4. LTX
Nieren-TX	1. NTX	2. NTX	3. NTX	4. NTX
Ihr Herz war erkrankt an:				(bitte auswählen:)
In welchem Jahr wurden Sie bei ET auf die Warteliste gesetzt?				Jahr <input type="text"/> (JJJJ)
In welchem Jahr bekamen Sie Ihr HUS?				Jahr <input type="text"/> (JJJJ)

Welches Herzunterstützungssystem (HUS) bekamen Sie eingesetzt?	VAD (ungenau) LVAD RVAD BVAD TAH unbekannt
Wie geht es Ihnen mit dem HUS?	(bitte auswählen:)
Wie häufig mussten Sie wegen Infektionen des HUS stationär behandelt werden?	(bitte auswählen:)
Wie viele Tage lagen Sie dabei durchschnittlich in der Klinik?	Tage
Wie häufig musste bei Ihnen wegen Infektionen des HUS dieses ausgetauscht werden?	(bitte auswählen:)
Wie viele Tage lagen Sie dabei durchschnittlich in der Klinik?	Tage
Was ist Ihr größtes Problem mit dem HUS?	<input type="text"/>
Wie gehen Sie damit um?	<input type="text"/>
Hat sich nach Ihrer Einschätzung der Einsatz des HUS gelohnt?	(bitte auswählen:)
Wie war für Sie die Wartezeit bis zur HUS?	(bitte auswählen:)
Belastend war für Sie:	<input type="text"/>
Was half Ihnen dabei?	<input type="text"/>
Hatten Sie psychische Probleme, das HUS anzunehmen?	(bitte auswählen:)
Belastend war für Sie:	<input type="text"/>
Was half Ihnen dabei?	<input type="text"/>
Wie ist für Sie die Wartezeit vom HUS bis zur HTX?	(bitte auswählen:)
Belastend war für Sie:	<input type="text"/>
Was half Ihnen dabei?	<input type="text"/>
Wie dringlich warten Sie auf das Herz?	(bitte auswählen:)
Wie stehen Sie zu dem benötigten Herz?	(bitte auswählen:)
Was ist für Sie das benötigte Herz primär?	(bitte auswählen:)
Was ist für Sie das benötigte Herz sekundär?	(bitte auswählen:)
Als was würden Sie das benötigte Herz sonst noch bezeichnen?	primär: sekundär:
Wenn Ihnen ein Herzschrittmacher implantiert wurde: Wie gut konnten Sie diesen psychisch annehmen?	(bitte auswählen:)

Beschreiben Sie dies näher.	<input type="text"/>
Wenn Ihnen ein Defibrillator implantiert wurde: Wie gut konnten Sie diesen psychisch annehmen?	(bitte auswählen:)
Beschreiben Sie dies näher.	<input type="text"/>
Ist Ihnen bewusst, dass das benötigte Organ von einem Toten stammen wird?	(bitte auswählen:)
Belastet Sie dieser Gedanke?	(bitte auswählen:)
Wenn ja , was hilft Ihnen dabei?	<input type="text"/>
Wurde Ihnen gesagt, dass der Tod des Spenders nichts mit Ihnen zu tun hat?	(bitte auswählen:)
Wie beurteilen Sie die psychologische Betreuung?	(bitte auswählen:)
Was hat Ihnen daran besonders gut getan?	<input type="text"/>
Was haben Sie dabei vermisst?	<input type="text"/>
Zu welcher körperlichen Leistung (Treppe gehen) waren Sie noch/wieder fähig?	
ein Jahr vor dem HUS:	(bitte auswählen:)
3 Monate vor dem HUS:	(bitte auswählen:)
1 Monat vor dem HUS:	(bitte auswählen:)
1 Woche vor dem HUS:	(bitte auswählen:)
1. Monat mit dem HUS:	(bitte auswählen:)
3. Monat mit dem HUS:	(bitte auswählen:)
1. Jahr mit dem HUS:	(bitte auswählen:)
2. Jahr mit dem HUS:	(bitte auswählen:)
Ihre größten gesundheitlichen Probleme heute sind:	<input type="text"/>

Beantworten Sie bitte alle nachfolgenden Aussagen entsprechend Ihrer Erfahrung mit der Person.

1 = stimmt		2 = stimmt eher		3 = eher falsch		4 = falsch	
Aufklärung vor der TX							
	Sie wurden vor der TX umfassend über die (möglichen) Folgen aufgeklärt	1	2	3	4		
1	Ablauf der Voruntersuchungen	<input type="radio"/>	<input type="radio"/>	<input type="radio"/>	<input type="radio"/>		
2	Ihr Verhalten während der Wartezeit bis zur TX	<input type="radio"/>	<input type="radio"/>	<input type="radio"/>	<input type="radio"/>		
3	Ablauf der Operation der TX	<input type="radio"/>	<input type="radio"/>	<input type="radio"/>	<input type="radio"/>		
4	die Risiken der TX	<input type="radio"/>	<input type="radio"/>	<input type="radio"/>	<input type="radio"/>		
5	die Einstellung auf die Medikamente	<input type="radio"/>	<input type="radio"/>	<input type="radio"/>	<input type="radio"/>		
6	das Leben als Transplantierte(r)	<input type="radio"/>	<input type="radio"/>	<input type="radio"/>	<input type="radio"/>		
7	die Nebenwirkungen der Immunsuppressiva	<input type="radio"/>	<input type="radio"/>	<input type="radio"/>	<input type="radio"/>		
8	die Risiken der Immunsuppressiva	<input type="radio"/>	<input type="radio"/>	<input type="radio"/>	<input type="radio"/>		
9	statistische Werte der Funktionsrate des Organs nach 1 Jahr	<input type="radio"/>	<input type="radio"/>	<input type="radio"/>	<input type="radio"/>		
10	statistische Werte der Funktionsrate des Organs nach 5 Jahren	<input type="radio"/>	<input type="radio"/>	<input type="radio"/>	<input type="radio"/>		
11	dass Sie über das modifizierte Vermittlungsverfahren auch ein Organ minderer Qualität erhalten können	<input type="radio"/>	<input type="radio"/>	<input type="radio"/>	<input type="radio"/>		

Welche **Ängste, Sorgen und Fragen** haben Sie im Hinblick auf die anstehende TX?

Welche **Hoffnungen und Erwartungen** haben Sie im Hinblick auf die anstehende TX?

Welche Informationen **waren** Ihnen beim Aufklärungsgespräch vor der Listung bei ET **besonders wichtig**?

Welche Informationen halten Sie **heute** für die Patienten vor der Listung bei ET **besonders wichtig**?

Welche Informationen haben Sie beim Aufklärungsgespräch vor der Listung bei ET **vermisst**?

Was sollte Ihrer Meinung nach zum Thema Organspende **beibehalten** werden?

Was sollte Ihrer Meinung nach zum Thema Organspende **wie verändert** werden?

Was erwarten Sie von der **Gesellschaft** zum Thema Organspende?

Was erwarten Sie von der **Kirche** zum Thema Organspende?

Was hat sich durch das Thema TX bei Ihnen für Ihr Leben verändert?

Was Sie mir sonst noch mitteilen wollen:

1.1.12 Leber-Wartelistenpatienten

Wodurch erfuhren Sie von dieser Online-Umfrage?	<input type="checkbox"/> Transplantationszentrum	<input type="checkbox"/> Selbsthilfegruppe
Geburtsjahr <input type="text"/> (JJJJ)	Geschlecht: (bitte auswählen:)	
<input type="text"/>		
In welchem Land lebten Sie bei Ihrer Listung?	(bitte auswählen:)	
In welchem Land wurde die Listung durchgeführt?	(bitte auswählen:)	
In welchem Land leben Sie heute?	(bitte auswählen:)	

Ihre Haltung zur Organspende:

Vor Ihrer Erkrankung:	heute:
Sie hatten (bitte auswählen:)	Sie haben (bitte auswählen:)
Sie (bitte auswählen:)	Sie (bitte auswählen:)
Sie kannten persönlich (bitte auswählen:)	Sie kennen persönlich (bitte auswählen:)
Ihre Einstellung gegenüber TX war: <input type="text"/>	Ihre Einstellung gegenüber TX ist: <input type="text"/>
Hirntote waren für Sie (bitte auswählen:)	Hirntote sind für Sie (bitte auswählen:)

Falls Sie bereits eine oder mehrere TX hatten: Geben Sie bitte die Jahreszahl (JJJJ) aller Ihrer TX an:

Herz-TX	1. HTX	2. HTX	3. HTX	4. HTX
Lungen-TX	1. LuTX	2. LuTX	3. LuTX	4. LuTX
Leber-TX	1. LTX	2. LTX	3. LTX	4. LTX
Nieren-TX	1. NTX	2. NTX	3. NTX	4. NTX

Ihre Leber ist erkrankt an:	(bitte auswählen:)
Wie lange sind Sie bereits bei ET gelistet?	Monate
Wie ist für Sie die Wartezeit auf die LTX?	(bitte auswählen:)
Belastend war für Sie:	<input type="text"/>
Was half Ihnen dabei?	<input type="text"/>
Wie dringlich warten Sie auf die Leber?	(bitte auswählen:)
Wie stehen Sie zu der benötigten Leber?	(bitte auswählen:)
Was ist für Sie die benötigte Leber primär?	(bitte auswählen:)

Was ist für Sie die benötigte Leber sekundär?	(bitte auswählen:)
Als was würden Sie die benötigte Leber sonst noch bezeichnen?	primär: sekundär:
Wenn Ihnen ein Herzschrittmacher implantiert wurde: Wie gut konnten Sie diesen psychisch annehmen?	(bitte auswählen:)
Beschreiben Sie dies näher.	<input type="text"/>
Wenn Ihnen ein Defibrillator implantiert wurde: Wie gut konnten Sie diesen psychisch annehmen?	(bitte auswählen:)
Beschreiben Sie dies näher.	<input type="text"/>
Ist Ihnen bewusst, dass das benötigte Organ von einem Toten stammen wird?	(bitte auswählen:)
Belastet Sie dieser Gedanke?	(bitte auswählen:)
Wenn ja , was hilft Ihnen dabei?	<input type="text"/>
Wurde Ihnen gesagt, dass der Tod des Spenders nicht mit Ihnen zu tun hat?	(bitte auswählen:)
Wie beurteilen Sie die psychologische Betreuung?	(bitte auswählen:)
Was hat Ihnen daran besonders gut getan?	<input type="text"/>
Was haben Sie dabei vermisst?	<input type="text"/>
Zu welcher körperlichen Leistung (Treppe gehen) waren Sie noch fähig?	
vor einem Jahr:	(bitte auswählen:)
vor 3 Monaten:	(bitte auswählen:)
vor 1 Monat:	(bitte auswählen:)
vor 1 Woche:	(bitte auswählen:)
Ihre größten gesundheitlichen Probleme heute sind:	<input type="text"/>

Beantworten Sie bitte alle nachfolgenden Aussagen entsprechend Ihrer Erfahrung:

1 = stimmt		2 = stimmt eher		3 = eher falsch		4 = falsch	
Aufklärung vor der TX							
	Sie wurden vor der TX umfassend über die (möglichen) Folgen aufgeklärt	1	2	3	4		
1	Ablauf der Voruntersuchungen	<input type="radio"/>	<input type="radio"/>	<input type="radio"/>	<input type="radio"/>		
2	Ihr Verhalten während der Wartezeit bis zur TX	<input type="radio"/>	<input type="radio"/>	<input type="radio"/>	<input type="radio"/>		
3	Ablauf der Operation der TX	<input type="radio"/>	<input type="radio"/>	<input type="radio"/>	<input type="radio"/>		
4	die Risiken der TX	<input type="radio"/>	<input type="radio"/>	<input type="radio"/>	<input type="radio"/>		
5	die Einstellung auf die Medikamente	<input type="radio"/>	<input type="radio"/>	<input type="radio"/>	<input type="radio"/>		
6	das Leben als Transplantierte(r)	<input type="radio"/>	<input type="radio"/>	<input type="radio"/>	<input type="radio"/>		
7	die Nebenwirkungen der Immunsuppressiva	<input type="radio"/>	<input type="radio"/>	<input type="radio"/>	<input type="radio"/>		
8	die Risiken der Immunsuppressiva	<input type="radio"/>	<input type="radio"/>	<input type="radio"/>	<input type="radio"/>		
9	statistische Werte der Funktionsrate des Organs nach 1 Jahr	<input type="radio"/>	<input type="radio"/>	<input type="radio"/>	<input type="radio"/>		
10	statistische Werte der Funktionsrate des Organs nach 5 Jahren	<input type="radio"/>	<input type="radio"/>	<input type="radio"/>	<input type="radio"/>		
11	dass Sie über das modifizierte Vermittlungsverfahren auch ein Organ minderer Qualität erhalten können	<input type="radio"/>	<input type="radio"/>	<input type="radio"/>	<input type="radio"/>		

Welche **Ängste, Sorgen und Fragen** haben Sie im Hinblick auf die anstehende TX?

Welche **Hoffnungen und Erwartungen** haben Sie im Hinblick auf die anstehende TX?

Welche Informationen **waren** Ihnen beim Aufklärungsgespräch vor der Listung bei ET **besonders wichtig**?

Welche Informationen halten Sie **heute** für die Patienten vor der Listung bei ET **besonders wichtig**?

Welche Informationen haben Sie beim Aufklärungsgespräch vor der Listung bei ET **vermisst**?

Was sollte Ihrer Meinung nach zum Thema Organspende **beibehalten** werden?

Was sollte Ihrer Meinung nach zum Thema Organspende **wie verändert** werden?

Was erwarten Sie von der **Gesellschaft** zum Thema Organspende?

Was erwarten Sie von der **Kirche** zum Thema Organspende?

Was hat sich durch das Thema TX bei Ihnen für Ihr Leben verändert?

Was Sie mir sonst noch mitteilen wollen:

1.1.13 Lebend-Leber-Wartelistenpatienten

Wodurch erfuhren Sie von dieser Online-Umfrage?	<input type="checkbox"/> Transplantationszentrum	<input type="checkbox"/> Selbsthilfegruppe
Geburtsjahr <input type="text"/> (JJJJ)	Geschlecht: (bitte auswählen:)	
In welchem Land lebten Sie bei Ihrer Listung?	(bitte auswählen:)	
In welchem Land wurde die Listung durchgeführt?	(bitte auswählen:)	
In welchem Land leben Sie heute?	(bitte auswählen:)	

Ihre Haltung zur Organspende:

Vor Ihrer Erkrankung:	heute:
Sie hatten (bitte auswählen:)	Sie haben (bitte auswählen:)
Sie (bitte auswählen:)	Sie (bitte auswählen:)
Sie kannten persönlich (bitte auswählen:)	Sie kennen persönlich (bitte auswählen:)
Ihre Einstellung gegenüber TX war:	Ihre Einstellung gegenüber TX ist:
<input type="text"/>	<input type="text"/>
Hirntote waren für Sie (bitte auswählen:)	Hirntote sind für Sie (bitte auswählen:)

Falls Sie bereits eine oder mehrere TX hatten: Geben Sie bitte die Jahreszahl (JJJJ) aller Ihrer TX an:

Herz-TX	1. HTX	2. HTX	3. HTX	4. HTX
Lungen-TX	1. LuTX	2. LuTX	3. LuTX	4. LuTX
Leber-TX	1. LTX	2. LTX	3. LTX	4. LTX
Nieren-TX	1. NTX	2. NTX	3. NTX	4. NTX
Ihre Leber ist erkrankt an:			(bitte auswählen:)	
Wie lange sind Sie bereits bei ET gelistet?			Monate	
Wie ist für Sie die Wartezeit auf die LTX?			(bitte auswählen:)	
Belastend war für Sie:			<input type="text"/>	
Was half Ihnen dabei?			<input type="text"/>	
Wie dringlich warten Sie auf die Leber?			(bitte auswählen:)	
Wie stehen Sie zu der benötigten Leber?			(bitte auswählen:)	
Was ist für Sie die benötigte Leber primär?			(bitte auswählen:)	
Was ist für Sie die benötigte Leber sekundär?			(bitte auswählen:)	

Als was würden Sie die benötigte Leber sonst noch bezeichnen?	primär: sekundär:
Den Teil einer Leber sollen Sie erhalten von Ihrem/Ihrer ...	(bitte auswählen:)
Haben Sie den/die Spender*in darauf angesprochen, einen Teil der Leber zu spenden?	(bitte auswählen:)
Beschreiben Sie kurz, wie diese Einigung zustande kam.	<input type="text"/>
Belastet Sie der Gedanke der Lebendspende?	(bitte auswählen:)
Wenn ja, was ist für Sie belastend?	<input type="text"/>
Was half Ihnen dabei?	<input type="text"/>
Für Sie ist dieser zu spendende Leberteil ein ...	<input type="text"/>
Wie beurteilen Sie die psychologische Betreuung?	(bitte auswählen:)
Was hat Ihnen daran besonders gut getan?	<input type="text"/>
Was haben Sie dabei vermisst?	<input type="text"/>
Zu welcher körperlichen Leistung (Treppe gehen) waren Sie noch fähig?	
vor einem Jahr:	(bitte auswählen:)
vor 3 Monaten:	(bitte auswählen:)
vor 1 Monat:	(bitte auswählen:)
vor 1 Woche:	(bitte auswählen:)
Wenn Ihnen ein Herzschrittmacher implantiert wurde: Wie gut konnten Sie diesen psychisch annehmen?	(bitte auswählen:)
Beschreiben Sie dies näher.	<input type="text"/>
Wenn Ihnen ein Defibrillator implantiert wurde: Wie gut konnten Sie diesen psychisch annehmen?	(bitte auswählen:)
Beschreiben Sie dies näher.	<input type="text"/>
Ihre größten gesundheitlichen Probleme heute sind:	<input type="text"/>

Beantworten Sie bitte alle nachfolgenden Aussagen entsprechend Ihrer Erfahrung:

1 = stimmt		2 = stimmt eher		3 = eher falsch		4 = falsch	
Aufklärung vor der TX							
	Sie wurden vor der TX umfassend über die (möglichen) Folgen aufgeklärt	1	2	3	4		
1	Ablauf der Voruntersuchungen	<input type="radio"/>	<input type="radio"/>	<input type="radio"/>	<input type="radio"/>		
2	Ihr Verhalten während der Wartezeit bis zur TX	<input type="radio"/>	<input type="radio"/>	<input type="radio"/>	<input type="radio"/>		
3	Ablauf der Operation der TX	<input type="radio"/>	<input type="radio"/>	<input type="radio"/>	<input type="radio"/>		
4	die Risiken der TX	<input type="radio"/>	<input type="radio"/>	<input type="radio"/>	<input type="radio"/>		
5	die Einstellung auf die Medikamente	<input type="radio"/>	<input type="radio"/>	<input type="radio"/>	<input type="radio"/>		
6	das Leben als Transplantierte(r)	<input type="radio"/>	<input type="radio"/>	<input type="radio"/>	<input type="radio"/>		
7	die Nebenwirkungen der Immunsuppressiva	<input type="radio"/>	<input type="radio"/>	<input type="radio"/>	<input type="radio"/>		
8	die Risiken der Immunsuppressiva	<input type="radio"/>	<input type="radio"/>	<input type="radio"/>	<input type="radio"/>		
9	statistische Werte der Funktionsrate des Organs nach 1 Jahr	<input type="radio"/>	<input type="radio"/>	<input type="radio"/>	<input type="radio"/>		
10	statistische Werte der Funktionsrate des Organs nach 5 Jahren	<input type="radio"/>	<input type="radio"/>	<input type="radio"/>	<input type="radio"/>		
11	dass Sie über das modifizierte Vermittlungsverfahren auch ein Organ minderer Qualität erhalten können	<input type="radio"/>	<input type="radio"/>	<input type="radio"/>	<input type="radio"/>		

Welche **Ängste, Sorgen und Fragen** haben Sie im Hinblick auf die anstehende TX?

Welche **Hoffnungen und Erwartungen** haben Sie im Hinblick auf die anstehende TX?

Welche Informationen **waren** Ihnen beim Aufklärungsgespräch vor der Listung bei ET **besonders wichtig**?

Welche Informationen halten Sie **heute** für die Patienten vor der Listung bei ET **besonders wichtig**?

Welche Informationen haben Sie beim Aufklärungsgespräch vor der Listung bei ET **vermisst**?

Was sollte Ihrer Meinung nach zum Thema Organspende **beibehalten** werden?

Was sollte Ihrer Meinung nach zum Thema Organspende **wie verändert** werden?

Was erwarten Sie von der **Gesellschaft** zum Thema Organspende?

Was erwarten Sie von der **Kirche** zum Thema Organspende?

Was hat sich durch das Thema TX bei Ihnen für Ihr Leben verändert?

Was Sie mir sonst noch mitteilen wollen:

1.1.14 Lebend-Niere-Wartelistenpatienten

NTX = Dringlichkeit 1 = Dringlichkeit 2 =
 Transplantation Dringlichkeit bei Listung Dringlichkeit am Tag vor der NTX

Wodurch erfuhren Sie von dieser Online-Umfrage?	<input type="checkbox"/> Dialysezentrum	<input type="checkbox"/> TS-Zentrum	<input type="checkbox"/> Selbsthilfegruppe
Geburtsjahr <input type="text"/> (JJJJ)		Geschlecht: (bitte auswählen:)	
In welchem Land lebten Sie bei Ihrer Listung?		(bitte auswählen:)	
In welchem Land wurde die Listung durchgeführt?		(bitte auswählen:)	
In welchem Land leben Sie heute?		(bitte auswählen:)	

Ihre Haltung zur Organspende:

Vor Ihrer Erkrankung:	heute:
Sie hatten (bitte auswählen:)	Sie haben (bitte auswählen:)
Sie (bitte auswählen:)	Sie (bitte auswählen:)
Sie kannten persönlich (bitte auswählen:)	Sie kennen persönlich (bitte auswählen:)
Ihre Einstellung gegenüber TX war:	Ihre Einstellung gegenüber TX ist:
<input type="text"/>	<input type="text"/>
Hirntote waren für Sie (bitte auswählen:)	Hirntote sind für Sie (bitte auswählen:)

Es gibt Menschen mit mehreren NTX. Geben Sie bitte die Jahreszahl (JJJJ) aller Ihrer TX an:

Herz-HTX	1. HTX	2. HTX	3. HTX	4. HTX
Lungen-LuTX	1. LuTX	2. LuTX	3. LuTX	4. LuTX
Leber-LTX	1. LTX	2. LTX	3. LTX	4. LTX
Nieren-NTX	1. NTX	2. NTX	3. NTX	4. NTX

Wenn Sie mehr als 2 NTX hatten, beantworten Sie bitte die nachfolgenden Fragen zu Ihrer 1. und Ihrer letzten NTX.

	1. NTX	2. NTX
Art Ihres Nierenversagens:	(bitte auswählen:)	(bitte auswählen:)
In welchem Jahr kamen Sie an die Dialyse?	<input type="text"/> (JJJJ)	<input type="text"/> (JJJJ)
Wie lange waren Sie bis zur NTX an der Dialyse? Bei vorausgegangener NTX die Summe aller Zeiten.	Jahre Monate	Jahre Monate

davon waren Bauchfelldialyse (BD):	Jahre Monate	Jahre Monate
davon waren Hämodialyse (HD):	Jahre Monate	Jahre Monate
Wenn Sie beide Dialyseformen hatten: Welche Form war für Sie zeitlich besser?	(bitte auswählen:)	(bitte auswählen:)
Welche Form vertrugen Sie körperlich besser?	(bitte auswählen:)	(bitte auswählen:)
Betreiben Sie Heimdialyse?	(bitte auswählen:)	(bitte auswählen:)
Wie viele Stunden dauert bei Ihnen durchschnittlich eine Dialyse?	(bitte auswählen:)	(bitte auswählen:)
Wie vertrugen Sie in der Regel die Dialyse?	(bitte auswählen:)	(bitte auswählen:)
Während der Dialyse traten bei Ihnen welche Probleme wie häufig auf?	(bitte auswählen:) Kreislaufprobleme Krämpfe Übelkeit Bauchschmerzen	(bitte auswählen:) Kreislaufprobleme Krämpfe Übelkeit Bauchschmerzen
Erlebten Sie während der Dialyse Glücksmomente?	(bitte auswählen:)	(bitte auswählen:)
Wie erging es Ihnen nach der Dialyse?	(bitte auswählen:)	(bitte auswählen:)
Wann gingen Sie zur Dialyse?	(bitte auswählen:)	(bitte auswählen:)
Was belastete Sie an der Dialyse am stärksten?	<input type="text"/>	<input type="text"/>
In welchem Jahr wurden Sie bei ET auf die Warteliste gesetzt?	Jahr <input type="text"/> (JJJJ)	Jahr <input type="text"/> (JJJJ)
Dringlichkeit 1	(bitte auswählen:)	(bitte auswählen:)
Dringlichkeit 2	(bitte auswählen:)	(bitte auswählen:)
Dauer der Listung bis zur NTX betrug ...	Monate	Monate
Unmittelbar vor der NTX waren Sie ... auf der Intensivstation.	(bitte auswählen:)	(bitte auswählen:)
Diese NTX war eine ...	(bitte auswählen:)	(bitte auswählen:)
Wie war für Sie die NTX operativ?	(bitte auswählen:)	(bitte auswählen:)
Wie war für Sie die medikamentöse Einstellung nach der NTX?	(bitte auswählen:)	(bitte auswählen:)
Wie ging es Ihnen Monate nach der NTX?	(bitte auswählen:)	(bitte auswählen:)
Wie erging es Ihnen meistens in der Zeit seit der NTX?	(bitte auswählen:)	(bitte auswählen:)
Wie geht es Ihnen heute ?	(bitte auswählen:)	(bitte auswählen:)

Wie ist für Sie die Wartezeit bis zur NTX?	(bitte auswählen:)
Belastend war für Sie:	<input type="text"/>
Was half Ihnen dabei?	<input type="text"/>
Wie dringlich warten Sie auf die Niere?	(bitte auswählen:)
Wie stehen Sie zu der benötigten Niere?	(bitte auswählen:)
Was ist für Sie die benötigte Niere primär?	(bitte auswählen:)
Was ist für Sie die benötigte Niere sekundär?	(bitte auswählen:)
Als was würden Sie die benötigte Niere sonst noch bezeichnen?	primär: // sekundär:
Die Niere sollen Sie erhalten von Ihrem/Ihrer ...	(bitte auswählen:)
Haben Sie den/die Spender*in darauf angesprochen, die Niere zu spenden?	(bitte auswählen:)
Beschreiben Sie kurz, wie diese Einigung zustande kam.	<input type="text"/>
Belastet Sie der Gedanke der Lebendspende?	(bitte auswählen:)
Wenn ja, was ist für Sie belastend?	<input type="text"/>
Was half Ihnen dabei?	<input type="text"/>
Für Sie ist diese zu spendende Niere ein ...	<input type="text"/>
Wie beurteilen Sie die bisherige psychologische Betreuung?	(bitte auswählen:)
Was hat Ihnen daran besonders gut getan?	<input type="text"/>
Was haben Sie dabei vermisst?	<input type="text"/>
Was erhoffen Sie sich von der NTX? (Geben Sie die 3 wichtigsten Gründe an.)	mehr Zeit für Familie, Arbeit, Hobby keine Diät halten zu müssen normale Mengen trinken zu dürfen befreit reisen zu können weniger Medikamente nehmen zu müssen besser verträgliche Medikamente nehmen zu können
Wie groß ist diese Hoffnung?	(bitte auswählen:)
Wenn Ihnen ein Herzschrittmacher implantiert wurde: Wie gut konnten Sie diesen psychisch annehmen?	(bitte auswählen:)
Beschreiben Sie dies näher.	<input type="text"/>
Wenn Ihnen ein Defibrillator implantiert wurde: Wie gut konnten Sie diesen psychisch annehmen?	(bitte auswählen:)
Beschreiben Sie dies näher.	<input type="text"/>
Ihre größten gesundheitlichen Probleme heute sind:	<input type="text"/>

Beantworten Sie bitte alle nachfolgenden Aussagen entsprechend Ihrer Erfahrung:

1 = stimmt		2 = stimmt eher		3 = eher falsch		4 = falsch	
	Aufklärung vor der TX						
	Sie wurden vor der TX umfassend über die (möglichen) Folgen aufgeklärt	1	2	3	4		
1	Ablauf der Voruntersuchungen	<input type="radio"/>	<input type="radio"/>	<input type="radio"/>	<input type="radio"/>		
2	Ihr Verhalten während der Wartezeit bis zur TX	<input type="radio"/>	<input type="radio"/>	<input type="radio"/>	<input type="radio"/>		
3	Ablauf der Operation der TX	<input type="radio"/>	<input type="radio"/>	<input type="radio"/>	<input type="radio"/>		
4	die Risiken der TX	<input type="radio"/>	<input type="radio"/>	<input type="radio"/>	<input type="radio"/>		
5	die Einstellung auf die Medikamente	<input type="radio"/>	<input type="radio"/>	<input type="radio"/>	<input type="radio"/>		
6	das Leben als Transplantierte(r)	<input type="radio"/>	<input type="radio"/>	<input type="radio"/>	<input type="radio"/>		
7	die Nebenwirkungen der Immunsuppressiva	<input type="radio"/>	<input type="radio"/>	<input type="radio"/>	<input type="radio"/>		
8	die Risiken der Immunsuppressiva	<input type="radio"/>	<input type="radio"/>	<input type="radio"/>	<input type="radio"/>		
9	statistische Werte der Funktionsrate des Organs nach 1 Jahr	<input type="radio"/>	<input type="radio"/>	<input type="radio"/>	<input type="radio"/>		
10	statistische Werte der Funktionsrate des Organs nach 5 Jahren	<input type="radio"/>	<input type="radio"/>	<input type="radio"/>	<input type="radio"/>		
11	dass Sie über das modifizierte Vermittlungsverfahren auch ein Organ minderer Qualität erhalten können	<input type="radio"/>	<input type="radio"/>	<input type="radio"/>	<input type="radio"/>		

Was sollte Ihrer Meinung nach bei der Dialyse **beibehalten** werden?

Was sollte Ihrer Meinung nach bei der Dialyse **wie verändert** werden?

Welche **Ängste, Sorgen und Fragen** haben Sie im Hinblick auf die anstehende TX?

Welche **Hoffnungen und Erwartungen** haben Sie im Hinblick auf die anstehende TX?

Welche Informationen **waren** Ihnen beim Aufklärungsgespräch vor der Listung bei ET **besonders wichtig**?

Welche Informationen halten Sie **heute** für die Patienten vor der Listung bei ET **besonders wichtig**?

Welche Informationen haben Sie beim Aufklärungsgespräch vor der Listung bei ET **vermisst**?

Was sollte Ihrer Meinung nach zum Thema Organspende **beibehalten** werden?

Was sollte Ihrer Meinung nach zum Thema Organspende **wie verändert** werden?

Was erwarten Sie von der **Gesellschaft** zum Thema Organspende?

Was erwarten Sie von der **Kirche** zum Thema Organspende?

Was hat sich durch das Thema TX bei Ihnen für Ihr Leben verändert?

Was Sie mir sonst noch mitteilen wollen:

1.1.15 Lebendspender-Leber wartend

TX = (Organ-)Transplantation / LTX = Leber-Transplantation / ET = Eurotransplant

Wodurch erfuhren Sie von dieser Online-Umfrage?	<input type="checkbox"/> Transplantationszentrum	<input type="checkbox"/> Selbsthilfegruppe
Geburtsjahr <input type="text"/> (JJJJ)	Geschlecht: (bitte auswählen:)	Nationalität: (bitte auswählen:)

Angaben zum/zur Leberpatient*in:

Der/Die Leberkranke ist Ihr(e) ...	(bitte auswählen:)
Wurde ihm/ihr vor der anstehenden LTX ein Organ transplantiert?	(bitte auswählen:)
Wie lange steht die Person bei ET auf der Warteliste?	(bitte auswählen:)
Wie sah die Person in den ersten Wochen ihrer Erkrankung die Möglichkeit einer LTX?	(bitte auswählen:)
Wie sieht die Person heute die Möglichkeit einer LTX an?	(bitte auswählen:)
Zu welcher körperlichen Leistung (Treppe gehen) war der Leberkranke noch fähig?	
vor einem Jahr:	(bitte auswählen:)
vor 3 Monaten:	(bitte auswählen:)
vor 1 Monat:	(bitte auswählen:)
vor 1 Woche:	(bitte auswählen:)

Angaben zu Ihnen:

Vor Ihrer Erkrankung:	heute:
Sie hatten (bitte auswählen:)	Sie haben (bitte auswählen:)
Sie (bitte auswählen:)	Sie (bitte auswählen:)
Sie kannten persönlich (bitte auswählen:)	Sie kennen persönlich (bitte auswählen:)
Ihre Einstellung gegenüber TX war: <input type="text"/>	Ihre Einstellung gegenüber TX ist: <input type="text"/>
Hirntote waren für Sie (bitte auswählen:)	Hirntote sind für Sie (bitte auswählen:)
Sie sind der/die ... des/der Leberkranke(n).	(bitte auswählen:)
Wurden Sie darum gebeten, einen Teil Ihrer Leber zu spenden?	(bitte auswählen:)
Beschreiben Sie kurz, wie diese Einigung zustande kam.	<input type="text"/>
Belastet Sie es, einen Teil Ihrer Leber bald zu spenden?	(bitte auswählen:)

Wenn ja, was ist für Sie belastend?	<input type="text"/>
Was half Ihnen dabei?	<input type="text"/>
Für Sie ist dieser zu spendende Leberteil ein ... an den Empfänger.	<input type="text"/>
Wie beurteilen Sie die bisherige psychologische Betreuung?	(bitte auswählen:)
Was hat Ihnen daran besonders gut getan?	<input type="text"/>
Was haben Sie dabei vermisst?	<input type="text"/>
Wie geht es Ihnen in Hinblick auf die anstehende LTX?	(bitte auswählen:)
Was hilft Ihnen in dieser Zeit?	<input type="text"/>
Was täte Ihnen sonst noch gut?	<input type="text"/>
Wie stehen Sie zur anstehenden LTX?	(bitte auswählen:)
Was ist für Sie die benötigte Leber primär?	(bitte auswählen:)
Was ist für Sie die benötigte Leber sekundär?	(bitte auswählen:)
Als was würden Sie die benötigte Leber sonst noch bezeichnen?	primär: sekundär:
Wie schätzen Sie die Möglichkeit der Lebendspende ein?	(bitte auswählen:)
Ihrer Meinung nach ist die Möglichkeit der Lebendspende ...	(bitte auswählen:)

Beantworten Sie bitte alle nachfolgenden Aussagen entsprechend Ihrer Erfahrung mit der Person.

		1 = stimmt	2 = stimmt eher	3 = eher falsch	4 = falsch
	Vor der Erkrankung war die Person ...	1	2	3	4
1	lebensfroh und heiter	<input type="radio"/>	<input type="radio"/>	<input type="radio"/>	<input type="radio"/>
2	kraftvoll und energiegeladen	<input type="radio"/>	<input type="radio"/>	<input type="radio"/>	<input type="radio"/>
3	voller Zukunftspläne	<input type="radio"/>	<input type="radio"/>	<input type="radio"/>	<input type="radio"/>
4	offen und gesellig	<input type="radio"/>	<input type="radio"/>	<input type="radio"/>	<input type="radio"/>
	Während der Erkrankung war die Person meist ...				
5	lebensfroh und heiter	<input type="radio"/>	<input type="radio"/>	<input type="radio"/>	<input type="radio"/>
6	kraftvoll und energiegeladen	<input type="radio"/>	<input type="radio"/>	<input type="radio"/>	<input type="radio"/>
7	voller Zukunftspläne	<input type="radio"/>	<input type="radio"/>	<input type="radio"/>	<input type="radio"/>
8	offen und gesellig	<input type="radio"/>	<input type="radio"/>	<input type="radio"/>	<input type="radio"/>
	In den letzten Wochen war die Person ...				
9	lebensfroh und heiter	<input type="radio"/>	<input type="radio"/>	<input type="radio"/>	<input type="radio"/>

10		kraftvoll und energiegeladen	<input type="radio"/>	<input type="radio"/>	<input type="radio"/>	<input type="radio"/>
11		voller Zukunftspläne	<input type="radio"/>	<input type="radio"/>	<input type="radio"/>	<input type="radio"/>
12		offen und gesellig	<input type="radio"/>	<input type="radio"/>	<input type="radio"/>	<input type="radio"/>

Welche **Ängste, Sorgen und Fragen** haben Sie im Hinblick auf die anstehende TX?

Welche **Hoffnungen und Erwartungen** haben Sie im Hinblick auf die anstehende TX?

Welche Informationen **waren** Ihnen beim Aufklärungsgespräch vor der Listung bei ET **besonders wichtig**?

Welche Informationen halten Sie **heute** für die Patienten vor der Listung bei ET **besonders wichtig**?

Welche Informationen haben Sie beim Aufklärungsgespräch vor der Listung bei ET **vermisst**?

Was sollte Ihrer Meinung nach zum Thema Organspende **beibehalten** werden?

Was sollte Ihrer Meinung nach zum Thema Organspende **wie verändert** werden?

Was erwarten Sie von der **Gesellschaft** zum Thema Organspende?

Was erwarten Sie von der **Kirche** zum Thema Organspende?

Was hat sich durch das Thema TX bei Ihnen für Ihr Leben verändert?

Was wollen Sie mir sonst noch mitteilen?

1.1.16 Lebendspender-Niere wartend

TX = (Organ-)Transplantation / NTX = Nieren-Transplantation / ET = Eurotransplant

Wodurch erfuhren Sie von dieser Online-Umfrage?	<input type="checkbox"/> Dialysezentrum	<input type="checkbox"/> TX-Zentrum	<input type="checkbox"/> Selbsthilfegruppe
Geburtsjahr <input type="text"/> (JJJJ)	Geschlecht: (bitte auswählen:) Nationalität: (bitte auswählen:)		

Angaben zum/zur Nierenpatient*in:

Wurde ihm/ihr vor der anstehenden NTX ein Organ transplantiert?	(bitte auswählen:)
Wie lange steht die Person bei ET auf der Warteliste?	(bitte auswählen:)
Wie sah die Person in den ersten Wochen ihrer Erkrankung die Möglichkeit einer NTX?	(bitte auswählen:)
Wie sieht die Person heute die NTX an?	(bitte auswählen:)

Angaben zu Ihnen:

Vor Ihrer Erkrankung:	heute:
Sie hatten (bitte auswählen:)	Sie haben (bitte auswählen:)
Sie (bitte auswählen:)	Sie (bitte auswählen:)
Sie kannten persönlich (bitte auswählen:)	Sie kennen persönlich (bitte auswählen:)
Ihre Einstellung gegenüber TX war: <input type="text"/>	Ihre Einstellung gegenüber TX ist: <input type="text"/>
Hirntote waren für Sie (bitte auswählen:)	Hirntote sind für Sie (bitte auswählen:)
Sie sind der/die ... des/der Nierenkranke(n).	(bitte auswählen:)
Wurden Sie darum gebeten, Ihre Niere zu spenden?	(bitte auswählen:)
Beschreiben Sie kurz, wie diese Einigung zustande kam.	<input type="text"/>
Belastet Sie es, Ihre Niere bald zu spenden?	(bitte auswählen:)
Wenn ja, was ist für Sie belastend?	<input type="text"/>
Was half Ihnen dabei?	<input type="text"/>
Für Sie ist diese gespendete Niere ein ... an den Empfänger.	<input type="text"/>
Wie beurteilen Sie die bisherige psychologische Betreuung?	(bitte auswählen:)
Was hat Ihnen daran besonders gut getan?	<input type="text"/>
Was haben Sie dabei vermisst?	<input type="text"/>

Wie ging es Ihnen in Hinblick auf die anstehende NTX?	(bitte auswählen:)
Was hilft Ihnen in dieser Zeit?	<input type="text"/>
Was täte Ihnen sonst noch gut?	<input type="text"/>
Wie stehen Sie zur anstehenden NTX?	(bitte auswählen:)
Was ist für Sie die benötigte Niere primär?	(bitte auswählen:)
Was ist für Sie die benötigte Niere sekundär?	(bitte auswählen:)
Als was würden Sie die benötigte Niere sonst noch bezeichnen?	primär: sekundär:
Wie schätzen Sie die Möglichkeit der Lebendspende ein?	(bitte auswählen:)
Ihrer Meinung nach ist die Möglichkeit der Lebendspende ...	(bitte auswählen:)

Beantworten Sie bitte alle nachfolgenden Aussagen entsprechend Ihrer Erfahrung mit der Person.

1 = stimmt		2 = stimmt eher		3 = eher falsch		4 = falsch	
	Vor der Erkrankung war die Person ...	1	2	3	4		
1	lebensfroh und heiter	<input type="radio"/>	<input type="radio"/>	<input type="radio"/>	<input type="radio"/>		
2	kraftvoll und energiegeladen	<input type="radio"/>	<input type="radio"/>	<input type="radio"/>	<input type="radio"/>		
3	voller Zukunftspläne	<input type="radio"/>	<input type="radio"/>	<input type="radio"/>	<input type="radio"/>		
4	offen und gesellig	<input type="radio"/>	<input type="radio"/>	<input type="radio"/>	<input type="radio"/>		
	Während der Erkrankung war die Person meist ...						
5	lebensfroh und heiter	<input type="radio"/>	<input type="radio"/>	<input type="radio"/>	<input type="radio"/>		
6	kraftvoll und energiegeladen	<input type="radio"/>	<input type="radio"/>	<input type="radio"/>	<input type="radio"/>		
7	voller Zukunftspläne	<input type="radio"/>	<input type="radio"/>	<input type="radio"/>	<input type="radio"/>		
8	offen und gesellig	<input type="radio"/>	<input type="radio"/>	<input type="radio"/>	<input type="radio"/>		
	In den letzten Wochen war die Person ...						
9	lebensfroh und heiter	<input type="radio"/>	<input type="radio"/>	<input type="radio"/>	<input type="radio"/>		
10	kraftvoll und energiegeladen	<input type="radio"/>	<input type="radio"/>	<input type="radio"/>	<input type="radio"/>		
11	voller Zukunftspläne	<input type="radio"/>	<input type="radio"/>	<input type="radio"/>	<input type="radio"/>		
12	offen und gesellig	<input type="radio"/>	<input type="radio"/>	<input type="radio"/>	<input type="radio"/>		

Was sollte Ihrer Meinung nach bei der Dialyse **beibehalten** werden?

Was sollte Ihrer Meinung nach bei der Dialyse **wie verändert** werden?

Welche **Ängste, Sorgen und Fragen** haben Sie im Hinblick auf die anstehende TX?

Welche **Hoffnungen und Erwartungen** haben Sie im Hinblick auf die anstehende TX?

Welche Informationen **waren** Ihnen beim Aufklärungsgespräch vor der Listung bei ET **besonders wichtig**?

Welche Informationen halten Sie **heute** für die Patienten vor der Listung bei ET **besonders wichtig**?

Welche Informationen haben Sie beim Aufklärungsgespräch vor der Listung bei ET **vermisst**?

Was sollte Ihrer Meinung nach zum Thema Organspende **beibehalten** werden?

Was sollte Ihrer Meinung nach zum Thema Organspende **wie verändert** werden?

Was erwarten Sie von der **Gesellschaft** zum Thema Organspende?

Was erwarten Sie von der **Kirche** zum Thema Organspende?

Was hat sich durch das Thema TX bei Ihnen für Ihr Leben verändert?

Was wollen Sie mir sonst noch mitteilen?

1.1.17 Lungen-Wartelistenpatienten

Lk = Lungenkrankheit // TX = Transplantation

Wodurch erfuhren Sie von dieser Online-Umfrage?	<input type="checkbox"/> Transplantationszentrum	<input type="checkbox"/> Selbsthilfegruppe
Geburtsjahr <input type="text"/> (JJJJ)	Geschlecht: (bitte auswählen:)	
In welchem Land lebten Sie bei Ihrer Listung?	(bitte auswählen:)	
In welchem Land wurde die Listung durchgeführt?	(bitte auswählen:)	
In welchem Land leben Sie heute?	(bitte auswählen:)	

Ihre Haltung zur Organspende:

Vor Ihrer Erkrankung:	heute:
Sie hatten (bitte auswählen:)	Sie haben (bitte auswählen:)
Sie (bitte auswählen:)	Sie (bitte auswählen:)
Sie kannten persönlich (bitte auswählen:)	Sie kennen persönlich (bitte auswählen:)
Ihre Einstellung gegenüber TX war:	Ihre Einstellung gegenüber TX ist:
<input type="text"/>	<input type="text"/>
Hirntote waren für Sie (bitte auswählen:)	Hirntote sind für Sie (bitte auswählen:)

Falls Sie bereits eine oder mehrere TX hatten: Geben Sie bitte die Jahreszahl (JJJJ) aller Ihrer TX an:

Herz-TX	1. HTX	2. HTX	3. HTX	4. HTX
Lungen-TX	1. LuTX	2. LuTX	3. LuTX	4. LuTX
Leber-TX	1. LTX	2. LTX	3. LTX	4. LTX
Nieren-TX	1. NTX	2. NTX	3. NTX	4. NTX

Ihre Lunge ist erkrankt an:	(bitte auswählen:)
Wie lange sind Sie bereits bei ET gelistet?	Monate
Wie ist für Sie die Wartezeit auf die LTX?	(bitte auswählen:)
Belastend ist für Sie:	<input type="text"/>
Was hilft Ihnen dabei?	<input type="text"/>
Wie dringlich warten Sie auf die Lunge?	(bitte auswählen:)
Wie stehen Sie zu der benötigten Lunge?	(bitte auswählen:)
Was ist für Sie die benötigte Lunge primär?	(bitte auswählen:)
Was ist für Sie die benötigte Lunge sekundär?	(bitte auswählen:)

Als was würden Sie die benötigte Lunge sonst noch bezeichnen?	primär: sekundär:
Wenn Ihnen ein Herzschrittmacher implantiert wurde: Wie gut konnten Sie diesen psychisch annehmen?	(bitte auswählen:)
Beschreiben Sie dies näher.	<input type="text"/>
Wenn Ihnen ein Defibrillator implantiert wurde: Wie gut konnten Sie diesen psychisch annehmen?	vor der Implantierung:
Beschreiben Sie dies näher.	<input type="text"/>
Ist Ihnen bewusst, dass das benötigte Organ von einem Toten stammen wird?	(bitte auswählen:)
Belastet Sie dieser Gedanke?	(bitte auswählen:)
Wenn ja, was hilft Ihnen dabei?	<input type="text"/>
Wurde Ihnen gesagt, dass der Tod des Spenders nicht mit Ihnen zu tun hat.	(bitte auswählen:)
Wie beurteilen Sie die psychologische Betreuung?	(bitte auswählen:)
Was hat Ihnen daran besonders gut getan?	<input type="text"/>
Was haben Sie dabei vermisst?	<input type="text"/>
Sie benötigten seit wie vielen Jahre und Wochen zum Gehen Sauerstoff?	Jahre Wochen
Sie benötigten seit wie vielen Jahre und Wochen in Ruhe Sauerstoff?	Jahre Wochen
Zu welcher körperlichen Leistung (Treppe gehen) waren Sie noch fähig?	
vor einem Jahr:	(bitte auswählen:)
vor 3 Monaten:	(bitte auswählen:)
vor 1 Monat:	(bitte auswählen:)
vor 1 Woche:	(bitte auswählen:)
Ihre größten gesundheitlichen Probleme heute sind:	<input type="text"/>

Beantworten Sie bitte alle nachfolgenden Aussagen entsprechend Ihrer Erfahrung.

1 = stimmt		2 = stimmt eher		3 = eher falsch		4 = falsch	
Aufklärung vor der TX							
	Sie wurden vor der TX umfassend über die (möglichen) Folgen aufgeklärt	1	2	3	4		
1	Ablauf der Voruntersuchungen	<input type="radio"/>	<input type="radio"/>	<input type="radio"/>	<input type="radio"/>		
2	Ihr Verhalten während der Wartezeit bis zur TX	<input type="radio"/>	<input type="radio"/>	<input type="radio"/>	<input type="radio"/>		
3	Ablauf der Operation der TX	<input type="radio"/>	<input type="radio"/>	<input type="radio"/>	<input type="radio"/>		
4	die Risiken der TX	<input type="radio"/>	<input type="radio"/>	<input type="radio"/>	<input type="radio"/>		
5	die Einstellung auf die Medikamente	<input type="radio"/>	<input type="radio"/>	<input type="radio"/>	<input type="radio"/>		
6	das Leben als Transplantierte(r)	<input type="radio"/>	<input type="radio"/>	<input type="radio"/>	<input type="radio"/>		
7	die Nebenwirkungen der Immunsuppressiva	<input type="radio"/>	<input type="radio"/>	<input type="radio"/>	<input type="radio"/>		
8	die Risiken der Immunsuppressiva	<input type="radio"/>	<input type="radio"/>	<input type="radio"/>	<input type="radio"/>		
9	statistische Werte der Funktionsrate des Organs nach 1 Jahr	<input type="radio"/>	<input type="radio"/>	<input type="radio"/>	<input type="radio"/>		
10	statistische Werte der Funktionsrate des Organs nach 5 Jahren	<input type="radio"/>	<input type="radio"/>	<input type="radio"/>	<input type="radio"/>		
11	dass Sie über das modifizierte Vermittlungsverfahren auch ein Organ minderer Qualität erhalten können	<input type="radio"/>	<input type="radio"/>	<input type="radio"/>	<input type="radio"/>		

Welche **Ängste, Sorgen und Fragen** haben Sie im Hinblick auf die anstehende TX?

Welche **Hoffnungen und Erwartungen** haben Sie im Hinblick auf die anstehende TX?

Welche Informationen **waren** Ihnen beim Aufklärungsgespräch vor der Listung bei ET **besonders wichtig**?

Welche Informationen halten Sie **heute** für die Patienten vor der Listung bei ET **besonders wichtig**?

Welche Informationen haben Sie beim Aufklärungsgespräch vor der Listung bei ET **vermisst**?

Was sollte Ihrer Meinung nach zum Thema Organspende **beibehalten** werden?

Was sollte Ihrer Meinung nach zum Thema Organspende **wie verändert** werden?

Was erwarten Sie von der **Gesellschaft** zum Thema Organspende?

Was erwarten Sie von der **Kirche** zum Thema Organspende?

Was hat sich durch das Thema TX bei Ihnen für Ihr Leben verändert?

Was Sie mir sonst noch mitteilen wollen:

1.1.18 Dialysepatienten mit ET-Listung

TX = Transplantation / NTX = Nieren-Transplantation

Wodurch erfuhren Sie von dieser Online-Umfrage?	<input type="checkbox"/> Dialysezentrum	<input type="checkbox"/> TX-Zentrum	<input type="checkbox"/> Selbsthilfegruppe
Geburtsjahr <input type="text"/> (JJJJ)	Geschlecht: (bitte auswählen:)		
In welchem Land lebten Sie zu Beginn Ihrer Dialyse?	(bitte auswählen:)		
In welchem Land wurde Ihre Dialyse meist durchgeführt?	(bitte auswählen:)		
In welchem Land lebten Sie bei Ihrer Listung?	(bitte auswählen:)		
In welchem Land wurde die Listung durchgeführt?	(bitte auswählen:)		
In welchem Land leben Sie heute?	(bitte auswählen:)		

Ihre Haltung zur Organspende:

Vor Ihrer Erkrankung:	heute:
Sie hatten (bitte auswählen:)	Sie haben (bitte auswählen:)
Sie (bitte auswählen:)	Sie (bitte auswählen:)
Sie kannten persönlich (bitte auswählen:)	Sie kennen persönlich (bitte auswählen:)
Ihre Einstellung gegenüber TX war: <input type="text"/>	Ihre Einstellung gegenüber TX ist: <input type="text"/>
Hirntote waren für Sie (bitte auswählen:)	Hirntote sind für Sie (bitte auswählen:)

Falls Sie bereits eine oder mehrere TX hatten: Geben Sie bitte die Jahreszahl (JJJJ) aller Ihrer TX an:

Herz-TX	1. HTX	2. HTX	3. HTX	4. HTX
Lungen-TX	1. LuTX	2. LuTX	3. LuTX	4. LuTX
Leber-TX	1. LTX	2. LTX	3. LTX	4. LTX
Nieren-TX	1. NTX	2. NTX	3. NTX	4. NTX

Ihre Niere war erkrankt an ...	(bitte auswählen:)
In welchem Jahr kamen Sie an die Dialyse?	<input type="text"/> (JJJJ)
Wie lange sind Sie bisher an der Dialyse? Bei vorausgegangener NTX die Summe aller Zeiten.	Jahre Monate
davon waren Bauchfelldialyse (BD):	Jahre Monate
davon waren Hämodialyse (HD):	Jahre Monate

Wenn Sie beide Dialyseformen hatten: Welche Form war für Sie zeitlich besser?	(bitte auswählen:)
Welche Form vertrugen Sie körperlich besser?	(bitte auswählen:)
Betreiben Sie Hemodialyse?	(bitte auswählen:)
Wie viele Stunden dauert bei Ihnen durchschnittlich eine Dialyse?	(bitte auswählen:)
Wie vertrugen Sie in der Regel die Dialyse?	(bitte auswählen:)
Während der Dialyse traten bei Ihnen welche Probleme wie häufig auf?	(bitte auswählen:) Kreislaufprobleme Krämpfe Übelkeit Bauchschmerzen
Erlebten Sie während der Dialyse Glücksmomente?	(bitte auswählen:)
Wie erging es Ihnen nach der Dialyse?	(bitte auswählen:)
Wann gingen Sie zur Dialyse?	(bitte auswählen:)
Was belastete Sie an der Dialyse am stärksten?	<input type="text"/>
Welche Einschränkungen beim Essen belasten Sie am meisten?	<input type="text"/>
Welche Einschränkungen beim Trinken belasten Sie am meisten?	<input type="text"/>
Welche Einschränkungen empfinden Sie stärker?	(bitte auswählen:)
Wie empfinden Sie die Einschränkungen von Essen und Trinken zur Belastung der Dialyse?	(bitte auswählen:)
Von wem wurden Sie auf eine NTX als Option angesprochen?	Dialysezentrum Hausarzt Familienangehörige Freunde andere Person(en) weiß ich nicht mehr
Von wem wurden Sie zuerst auf eine NTX angesprochen?	(bitte auswählen:)
Von wem wurden Sie am häufigsten auf eine NTX angesprochen?	(bitte auswählen:)
Wie häufig ist das etwa?	(bitte auswählen:)
Von wem wurden Sie am deutlichsten auf NTX angesprochen?	(bitte auswählen:)
Wie massiv ist das etwa?	(bitte auswählen:)

In welchem Jahr wurden Sie bei ET auf die Warteliste gesetzt?	Jahr <input type="text"/> (JJJJ)
Wie ist für Sie die Wartezeit bis zur TX?	(bitte auswählen:)
Belastend ist für Sie:	<input type="text"/>
Was hilft Ihnen dabei?	<input type="text"/>
Wie dringlich warten Sie auf die Niere?	(bitte auswählen:)
Wie stehen Sie zu der benötigten Niere?	(bitte auswählen:)
Was ist für Sie die benötigte Niere primär?	(bitte auswählen:)
Was ist für Sie die benötigte Niere sekundär?	(bitte auswählen:)
Als was würden Sie die benötigte Niere sonst noch bezeichnen?	primär: sekundär:
Was erhoffen Sie sich von der NTX? (Geben Sie die 3 wichtigsten Gründe an.)	mehr Zeit für Familie, Arbeit, Hobby keine Diät halten zu müssen normale Mengen trinken zu dürfen befreit reisen zu können weniger Medikamente nehmen zu müssen besser verträgliche Medikamente nehmen zu können
Wie groß ist diese Hoffnung?	(bitte auswählen:)
Wenn Ihnen ein Herzschrittmacher implantiert wurde: Wie gut konnten Sie diesen psychisch annehmen?	(bitte auswählen:)
Beschreiben Sie dies näher.	<input type="text"/>
Wenn Ihnen ein Defibrillator implantiert wurde: Wie gut konnten Sie diesen psychisch annehmen?	(bitte auswählen:)
Beschreiben Sie dies näher.	<input type="text"/>
Ist Ihnen bewusst, dass das benötigte Organ von einem Toten stammen wird?	(bitte auswählen:)
Belastet Sie dieser Gedanke?	(bitte auswählen:)
Wenn ja, was hilft Ihnen dabei?	<input type="text"/>
Wurde Ihnen gesagt, dass der Tod des Spenders nicht mit Ihnen zu tun hat.	(bitte auswählen:)
Wie beurteilen Sie die psychologische Betreuung?	(bitte auswählen:)
Was hat Ihnen daran besonders gut getan?	<input type="text"/>
Was haben Sie dabei vermisst?	<input type="text"/>
Ihre größten gesundheitlichen Probleme heute sind:	<input type="text"/>

Beantworten Sie bitte alle nachfolgenden Aussagen entsprechend Ihrer Erfahrung:

		1 = stimmt	2 = stimmt eher	3 = eher falsch	4 = falsch
	Was sind Ihre Erfahrungen mit der Dialyse?	1	2	3	4
1	Rund 40% der Wochenstunden verbringen Sie im Zusammenhang mit Dialyse.	<input type="radio"/>	<input type="radio"/>	<input type="radio"/>	<input type="radio"/>
2	Wegen Ihrer Dialyse können Sie nicht in Urlaub fahren.	<input type="radio"/>	<input type="radio"/>	<input type="radio"/>	<input type="radio"/>
3	Sie haben sich an die Dialyse gewöhnt.	<input type="radio"/>	<input type="radio"/>	<input type="radio"/>	<input type="radio"/>
4	Sie haben sich an die Einschränkungen beim Essen gewöhnt.	<input type="radio"/>	<input type="radio"/>	<input type="radio"/>	<input type="radio"/>
5	Sie haben sich an die Einschränkungen beim Trinken gewöhnt.	<input type="radio"/>	<input type="radio"/>	<input type="radio"/>	<input type="radio"/>
6	Dialyse ist für Sie die einzige Möglichkeit, um weiterzuleben.	<input type="radio"/>	<input type="radio"/>	<input type="radio"/>	<input type="radio"/>
Aufklärung vor der NTX					
	Sie wurden vor der NTX umfassend über die (möglichen) Folgen aufgeklärt über ...				
7	den Ablauf der Voruntersuchungen	<input type="radio"/>	<input type="radio"/>	<input type="radio"/>	<input type="radio"/>
8	Ihr Verhalten während der Wartezeit bis zur NTX	<input type="radio"/>	<input type="radio"/>	<input type="radio"/>	<input type="radio"/>
9	den Ablauf der Operation der NTX	<input type="radio"/>	<input type="radio"/>	<input type="radio"/>	<input type="radio"/>
10	die Risiken der NTX	<input type="radio"/>	<input type="radio"/>	<input type="radio"/>	<input type="radio"/>
11	die Einstellung auf die Medikamente	<input type="radio"/>	<input type="radio"/>	<input type="radio"/>	<input type="radio"/>
12	das Leben als Transplantierte(r)	<input type="radio"/>	<input type="radio"/>	<input type="radio"/>	<input type="radio"/>
13	die Nebenwirkungen der Immunsuppressiva	<input type="radio"/>	<input type="radio"/>	<input type="radio"/>	<input type="radio"/>
14	die Risiken der Immunsuppressiva	<input type="radio"/>	<input type="radio"/>	<input type="radio"/>	<input type="radio"/>
15	die statistischen Werte der Funktionsrate des Organs nach 1 Jahr	<input type="radio"/>	<input type="radio"/>	<input type="radio"/>	<input type="radio"/>
16	die statistischen Werte der Funktionsrate des Organs nach 5 Jahren	<input type="radio"/>	<input type="radio"/>	<input type="radio"/>	<input type="radio"/>
17	dass Sie über das modifizierte Vermittlungsverfahren auch ein Organ minderer Qualität erhalten können	<input type="radio"/>	<input type="radio"/>	<input type="radio"/>	<input type="radio"/>

Was sollte Ihrer Meinung nach zum Thema Dialyse **beibehalten** werden?

Was sollte Ihrer Meinung nach zum Thema Dialyse **wie verändert** werden?

Welche **Ängste, Sorgen und Fragen** haben Sie im Hinblick auf die anstehende TX?

Welche **Hoffnungen und Erwartungen** haben Sie im Hinblick auf die anstehende TX?

Welche Informationen **waren** Ihnen beim Aufklärungsgespräch vor der Listung bei ET **besonders wichtig**?

Welche Informationen halten Sie **heute** für die Patienten vor der Listung bei ET **besonders wichtig**?

Welche Informationen haben Sie beim Aufklärungsgespräch vor der Listung bei ET **vermisst**?

Was sollte Ihrer Meinung nach zum Thema Organspende **beibehalten** werden?

Was sollte Ihrer Meinung nach zum Thema Organspende **wie verändert** werden?

Was erwarten Sie von der **Gesellschaft** zum Thema Organspende?

Was erwarten Sie von der **Kirche** zum Thema Organspende?

Was hat sich durch das Thema TX bei Ihnen für Ihr Leben verändert?

Was Sie mir sonst noch mitteilen wollen:

1.1.19 Dialysepatienten ohne ET-Listung

TX = Transplantation / NTX = Nieren-Transplantation

Wodurch erfuhren Sie von dieser Online-Umfrage?	<input type="checkbox"/> Dialysezentrum	<input type="checkbox"/> TX-Zentrum	<input type="checkbox"/> Selbsthilfegruppe
Geburtsjahr <input type="text"/> (JJJJ)	Geschlecht: (bitte auswählen:)		
In welchem Land lebten Sie zu Beginn Ihrer Dialyse?	(bitte auswählen:)		
In welchem Land wurde Ihre Dialyse meist durchgeführt?	(bitte auswählen:)		
In welchem Land leben Sie heute?	(bitte auswählen:)		

Ihre Haltung zur Organspende:

Vor Ihrer Erkrankung:	heute:
Sie hatten (bitte auswählen:)	Sie haben (bitte auswählen:)
Sie (bitte auswählen:)	Sie (bitte auswählen:)
Sie kannten persönlich (bitte auswählen:)	Sie kennen persönlich (bitte auswählen:)
Ihre Einstellung gegenüber TX war: <input type="text"/>	Ihre Einstellung gegenüber TX ist: <input type="text"/>
Hirntote waren für Sie (bitte auswählen:)	Hirntote sind für Sie (bitte auswählen:)

Falls Sie bereits eine oder mehrere TX hatten: Geben Sie bitte die Jahreszahl (JJJJ) aller Ihrer TX an:

Herz-TX	1. HTX	2. HTX	3. HTX	4. HTX
Lungen-TX	1. LuTX	2. LuTX	3. LuTX	4. LuTX
Leber-TX	1. LTX	2. LTX	3. LTX	4. LTX
Nieren-TX	1. NTX	2. NTX	3. NTX	4. NTX

Ursache Ihres Nierenversagens ist ...	(bitte auswählen:)
In welchem Jahr kamen Sie an die Dialyse?	<input type="text"/> (JJJJ)
Wie lange sind Sie bisher an der Dialyse? Bei vorausgegangener NTX die Summe aller Zeiten.	Jahre Monate
davon waren Bauchfeldialyse (BD):	Jahre Monate
davon waren Hämodialyse (HD):	Jahre Monate
Wenn Sie beide Dialyseformen hatten: Welche Form war für Sie zeitlich besser?	<input type="text"/>
Welche Form vertrugen Sie körperlich besser?	(bitte auswählen:)

Betreiben Sie Heimdialyse?	(bitte auswählen:)
Wie viele Stunden dauert bei Ihnen durchschnittlich eine Dialyse?	(bitte auswählen:)
Wie vertragen Sie in der Regel die Dialyse?	(bitte auswählen:)
Während der Dialyse traten bei Ihnen welche Probleme wie häufig auf?	(bitte auswählen:) Kreislaufprobleme Krämpfe Übelkeit Bauchschmerzen
Erlebten Sie während der Dialyse Glücksmomente?	(bitte auswählen:)
Wie erging es Ihnen nach der Dialyse?	(bitte auswählen:)
Wann gingen Sie zur Dialyse?	(bitte auswählen:)
Was belastete Sie an der Dialyse am stärksten?	<input type="text"/>
Welche Einschränkungen beim Essen belasten Sie am meisten?	<input type="text"/>
Welche Einschränkungen beim Trinken belasten Sie am meisten?	<input type="text"/>
Welche Einschränkungen empfinden Sie stärker?	(bitte auswählen:)
Wie empfinden Sie die Einschränkungen von Essen und Trinken zur Belastung der Dialyse?	(bitte auswählen:)
Wurden Sie auf die Möglichkeit einer NTX angesprochen?	(bitte auswählen:)
Wenn ja, von wem wurden Sie auf eine NTX als Option angesprochen?	Dialysezentrum Hausarzt Familienangehörige Freunde andere Person(en) weiß ich nicht mehr
Von wem wurden Sie zuerst auf eine NTX angesprochen?	(bitte auswählen:)
Von wem wurden Sie am häufigsten auf eine NTX angesprochen?	(bitte auswählen:)
Wie häufig ist das etwa?	(bitte auswählen:)
Von wem wurden Sie am deutlichsten auf NTX angesprochen?	(bitte auswählen:)
Wie massiv ist das etwa?	(bitte auswählen:)
Haben Sie schon einmal über eine NTX für sich nachgedacht?	(bitte auswählen:)
Warum ist eine NTX für Sie (noch) keine Option?	<input type="text"/>

Können Sie sich vorstellen, in einigen Jahren einer NTX für sich zuzustimmen? (bitte auswählen:)

Ihre größten gesundheitlichen Probleme heute sind:

Beantworten Sie bitte alle nachfolgenden Aussagen entsprechend Ihrer Erfahrung:

		1 = stimmt	2 = stimmt eher	3 = eher falsch	4 = falsch
	Aufklärung vor der NTX				
	Was sind Ihre Erfahrungen mit der Dialyse?	1	2	3	4
1	Rund 40% der Wochenstunden verbringen Sie im Zusammenhang mit Dialyse.	<input type="radio"/>	<input type="radio"/>	<input type="radio"/>	<input type="radio"/>
2	Wegen Ihrer Dialyse können Sie nicht in Urlaub fahren.	<input type="radio"/>	<input type="radio"/>	<input type="radio"/>	<input type="radio"/>
3	Sie haben sich an die Dialyse gewöhnt.	<input type="radio"/>	<input type="radio"/>	<input type="radio"/>	<input type="radio"/>
4	Sie haben sich an die Einschränkungen beim Essen gewöhnt.	<input type="radio"/>	<input type="radio"/>	<input type="radio"/>	<input type="radio"/>
5	Sie haben sich an die Einschränkungen beim Trinken gewöhnt.	<input type="radio"/>	<input type="radio"/>	<input type="radio"/>	<input type="radio"/>
6	Dialyse ist für Sie die einzige Möglichkeit, um weiterzuleben.	<input type="radio"/>	<input type="radio"/>	<input type="radio"/>	<input type="radio"/>

Was sollte Ihrer Meinung nach zum Thema Dialyse **beibehalten** werden?

Was sollte Ihrer Meinung nach zum Thema Dialyse **wie verändert** werden?

Was sollte Ihrer Meinung nach zum Thema Organspende **beibehalten** werden?

Was sollte Ihrer Meinung nach zum Thema Organspende **wie verändert** werden?

Was erwarten Sie von der **Gesellschaft** zum Thema Organspende?

Was erwarten Sie von der **Kirche** zum Thema Organspende?

Was hat sich durch die Dialyse für Ihr Leben verändert?

Was Sie mir sonst noch mitteilen wollen:

1.2 Die Angehörigen

1.2.1 A. von Herz-Transplantierten

Angehörige im Sinne dieser Umfrage sind: Familienangehörige, Verwandte, Freunde, Nachbarn, Arbeitskollegen wie auch Vereinsmitglieder des Herz-Patienten.

TX = (Organ-)Transplantation / HTX = Herz-Transplantation / ET = Eurotransplant

Angaben zu Ihnen:

Wodurch erfuhren Sie von dieser Online-Umfrage? (bitte auswählen:)

Nationalität: (bitte auswählen:) Alter (bitte auswählen:) Geschlecht: (bitte auswählen:)
--

Wie war bzw. ist Ihre Einstellung zur Organspende?

Vor der Erkrankung:	heute:
Sie hatten (bitte auswählen:)	Sie haben (bitte auswählen:)
Sie (bitte auswählen:)	Sie (bitte auswählen:)
Sie kannten persönlich (bitte auswählen:)	Sie kennen persönlich (bitte auswählen:)
Ihre Einstellung gegenüber TX war: <input type="text"/>	Ihre Einstellung gegenüber TX ist: <input type="text"/>
Hirntote waren für Sie (bitte auswählen:)	Hirntote sind für Sie (bitte auswählen:)
Wussten Sie vor der HTX von der Erkrankung?	(bitte auswählen:)
Wenn ja, haben Sie versucht, Einfluss auf die Entscheidung zur Frage der HTX zu nehmen?	(bitte auswählen:)
Halten Sie die Entscheidung zur HTX für richtig?	(bitte auswählen:)
Begründung:	<input type="text"/>
Haben Sie dies der Person gesagt?	(bitte auswählen:)
Haben Sie versucht, von der HTX abzuraten?	(bitte auswählen:)

Angaben zum/zur Transplantierten:

Nationalität: (bitte auswählen:) Alter (bitte auswählen:) Jahr der HTX (JJJJ)	
Der/Die Herzranke ist Ihr(e) ...	(bitte auswählen:)
Das Herz war erkrankt an:	(bitte auswählen:)
Wurde ihm/ihr vor der HTX ein anderes Organ transplantiert?	(bitte auswählen:)
Wurde ihm/ihr nach der HTX ein anderes Organ transplantiert?	(bitte auswählen:)

Wie lange stand die Person bei ET auf der Warteliste?	(bitte auswählen:)
Die Person war zum Zeitpunkt der HTX wie alt?	(bitte auswählen:)
Wie sah die Person in den ersten Wochen nach der HTX die TX?	(bitte auswählen:)
Wie sieht die Person heute die HTX an?	(bitte auswählen:)
Zu welcher körperlichen Leistung (Treppe gehen) war der Herzranke noch fähig?	
ein Jahr vor der HTX:	(bitte auswählen:)
3 Monate vor der HTX:	(bitte auswählen:)
1 Monat vor der HTX:	(bitte auswählen:)
1 Woche vor der HTX:	(bitte auswählen:)
1 Monat nach der HTX:	(bitte auswählen:)
3 Monate nach der HTX:	(bitte auswählen:)
1 Jahr nach der HTX:	(bitte auswählen:)
2 Jahre nach der HTX:	(bitte auswählen:)
Außer am kranken Herzen leidet die Person an:	<input type="text"/>

Beantworten Sie bitte alle nachfolgenden Aussagen entsprechend Ihrer Erfahrung mit der Person.

		1 = stimmt	2 = stimmt eher	3 = eher falsch	4 = falsch
	Vor der Erkrankung war die Person ...	1	2	3	4
1	lebensfroh und heiter	<input type="radio"/>	<input type="radio"/>	<input type="radio"/>	<input type="radio"/>
2	kraftvoll und energiegeladen	<input type="radio"/>	<input type="radio"/>	<input type="radio"/>	<input type="radio"/>
3	voller Zukunftspläne	<input type="radio"/>	<input type="radio"/>	<input type="radio"/>	<input type="radio"/>
4	offen und gesellig	<input type="radio"/>	<input type="radio"/>	<input type="radio"/>	<input type="radio"/>
	In den letzten Wochen vor der TX war die Person ...				
5	lebensfroh und heiter	<input type="radio"/>	<input type="radio"/>	<input type="radio"/>	<input type="radio"/>
6	kraftvoll und energiegeladen	<input type="radio"/>	<input type="radio"/>	<input type="radio"/>	<input type="radio"/>
7	voller Zukunftspläne	<input type="radio"/>	<input type="radio"/>	<input type="radio"/>	<input type="radio"/>
8	offen und gesellig	<input type="radio"/>	<input type="radio"/>	<input type="radio"/>	<input type="radio"/>
	In den ersten Wochen nach der TX war die Person ...				
9	lebensfroh und heiter	<input type="radio"/>	<input type="radio"/>	<input type="radio"/>	<input type="radio"/>
10	kraftvoll und energiegeladen	<input type="radio"/>	<input type="radio"/>	<input type="radio"/>	<input type="radio"/>
11	voller Zukunftspläne	<input type="radio"/>	<input type="radio"/>	<input type="radio"/>	<input type="radio"/>
12	offen und gesellig	<input type="radio"/>	<input type="radio"/>	<input type="radio"/>	<input type="radio"/>

	Heute erleben Sie die Person als ...	<input type="radio"/>	<input type="radio"/>	<input type="radio"/>	<input type="radio"/>
13	lebensfroh und heiter	<input type="radio"/>	<input type="radio"/>	<input type="radio"/>	<input type="radio"/>
14	kraftvoll und energiegeladen	<input type="radio"/>	<input type="radio"/>	<input type="radio"/>	<input type="radio"/>
15	voller Zukunftspläne	<input type="radio"/>	<input type="radio"/>	<input type="radio"/>	<input type="radio"/>
16	offen und gesellig	<input type="radio"/>	<input type="radio"/>	<input type="radio"/>	<input type="radio"/>
	Wie sieht die Person ihre TX an?	<input type="radio"/>	<input type="radio"/>	<input type="radio"/>	<input type="radio"/>
17	Die TX war für sie ein wahres Geschenk.	<input type="radio"/>	<input type="radio"/>	<input type="radio"/>	<input type="radio"/>
18	Die TX verbesserte ihre Lebensqualität.	<input type="radio"/>	<input type="radio"/>	<input type="radio"/>	<input type="radio"/>
19	Die TX bewahrte sie vor drohendem Tode.	<input type="radio"/>	<input type="radio"/>	<input type="radio"/>	<input type="radio"/>
20	Die TX würde sie jederzeit wiederholen.	<input type="radio"/>	<input type="radio"/>	<input type="radio"/>	<input type="radio"/>
21	Die TX ist eine Zumutung, von der sie abrät.	<input type="radio"/>	<input type="radio"/>	<input type="radio"/>	<input type="radio"/>
22	Die TX hat ihr Leben eindeutig positiv beeinflusst.	<input type="radio"/>	<input type="radio"/>	<input type="radio"/>	<input type="radio"/>
23	Sie ist für dieses Organ sehr dankbar.	<input type="radio"/>	<input type="radio"/>	<input type="radio"/>	<input type="radio"/>
	Wie sehen Sie diese TX an?	<input type="radio"/>	<input type="radio"/>	<input type="radio"/>	<input type="radio"/>
24	Die TX war für die Person ein wahres Geschenk.	<input type="radio"/>	<input type="radio"/>	<input type="radio"/>	<input type="radio"/>
25	Die TX verbesserte ihre Lebensqualität.	<input type="radio"/>	<input type="radio"/>	<input type="radio"/>	<input type="radio"/>
26	Die TX bewahrte sie vor drohendem Tode.	<input type="radio"/>	<input type="radio"/>	<input type="radio"/>	<input type="radio"/>
27	Sie würden für sich selbst im Bedarfsfall einer TX zustimmen.	<input type="radio"/>	<input type="radio"/>	<input type="radio"/>	<input type="radio"/>
28	Es sollte klarer gesagt werden, dass TX Leben rettet.	<input type="radio"/>	<input type="radio"/>	<input type="radio"/>	<input type="radio"/>
29	Den kritischen Stimmen gegenüber der TX sollte in den Medien mehr Raum gegeben werden.	<input type="radio"/>	<input type="radio"/>	<input type="radio"/>	<input type="radio"/>
30	Den kritischen Stimmen gegenüber der TX sollte in den Medien weniger Raum gegeben werden.	<input type="radio"/>	<input type="radio"/>	<input type="radio"/>	<input type="radio"/>

Was sollte Ihrer Meinung nach zum Thema Organspende **beibehalten** werden?

Was sollte Ihrer Meinung nach zum Thema Organspende **wie verändert** werden?

Was erwarten Sie von der **Gesellschaft** zum Thema Organspende?

Was erwarten Sie von der **Kirche** zum Thema Organspende?

Was hat sich durch das Thema TX bei Ihnen für Ihr Leben verändert?

Was wollen Sie mir sonst noch mitteilen?

1.2.2 A. von HUS-Transplantierten

Angehörige im Sinne dieser Umfrage sind: Familienangehörige, Verwandte, Freunde, Nachbarn, Arbeitskollegen wie auch Vereinsmitglieder des Herz-Patienten.

TX = (Organ-)Transplantation / HTX = Herz-Transplantation / ET = Eurotransplant
 HUS = Herzunterstützungssystem = LVAD, RVAD, BVAD oder TAH

Angaben zu Ihnen:

Wodurch erfuhren Sie von dieser Online-Umfrage?

Nationalität: (bitte auswählen:) Alter (bitte auswählen:) Geschlecht: (bitte auswählen:)

Wie war bzw. ist Ihre Einstellung zur Organspende?

Vor der Erkrankung:	heute:
Sie hatten (bitte auswählen:)	Sie haben (bitte auswählen:)
Sie (bitte auswählen:)	Sie (bitte auswählen:)
Sie kannten persönlich (bitte auswählen:)	Sie kennen persönlich (bitte auswählen:)
Ihre Einstellung gegenüber TX war:	Ihre Einstellung gegenüber TX ist:
<input type="text"/>	<input type="text"/>
Hirntote waren für Sie (bitte auswählen:)	Hirntote sind für Sie (bitte auswählen:)
Wussten Sie vor der HTX von der Erkrankung?	(bitte auswählen:)
Wenn ja, haben Sie versucht, Einfluss auf die Entscheidung zur Frage der HTX zu nehmen?	(bitte auswählen:)
Halten Sie die Entscheidung zur HTX für richtig?	(bitte auswählen:)
Begründung:	<input type="text"/>
Haben Sie dies der Person gesagt?	(bitte auswählen:)
Haben Sie versucht, von der HTX abzuraten?	(bitte auswählen:)

Angaben zum/zur Transplantierten:

Nationalität: (bitte auswählen:) Alter (bitte auswählen:) Jahr der HTX (JJJJ)	
Der/Die Herzkranke ist Ihr(e) ...	(bitte auswählen:)
Das Herz war/ist erkrankt an:	(bitte auswählen:)
Wurde ihm/ihr vor der HTX ein anderes Organ transplantiert?	(bitte auswählen:)
Wurde ihm/ihr nach der HTX ein anderes Organ transplantiert?	(bitte auswählen:)
Wie lange stand der/die Verstorbene bei ET auf der Warteliste?	(bitte auswählen:)
Zum Zeitpunkt der HTX war er/sie wie alt?	(bitte auswählen:)

Wie sah der/die Herzkranke in den ersten Wochen nach der HTX die TX?	(bitte auswählen:)
... zu den besten Zeiten die HTX an?	(bitte auswählen:)
... heute die HTX an?	(bitte auswählen:)

Wenn der/die Transplantierte mehr als 2 HTX hatten, beantworten Sie bitte die nachfolgenden Fragen zur 1. und zur letzten HTX.

	1. HTX	2. HTX
In welchem Jahr wurde er/sie bei ET auf die Warteliste gesetzt?	Jahr <input type="text"/> (JJJJ)	Jahr <input type="text"/> (JJJJ)
In welchem Jahr bekam er/sie das HUS?	Jahr <input type="text"/> (JJJJ)	Jahr <input type="text"/> (JJJJ)
Welches Herzunterstützungssystem (HUS) bekam die Person eingesetzt?	VAD (ungenau) LVAD RVAD BVAD TAH unbekannt	VAD (ungenau) LVAD RVAD BVAD TAH unbekannt
Wie ging es ihm/ihr mit dem HUS?	(bitte auswählen:)	(bitte auswählen:)
Wie häufig musste die Person wegen Infektionen des HUS stationär behandelt werden?	(bitte auswählen:)	(bitte auswählen:)
Wie viele Tage lag sie dabei durchschnittlich in der Klinik?	Tage	Tage
Wie häufig musste bei der Person wegen Infektionen des HUS dieses ausgetauscht werden?	(bitte auswählen:)	(bitte auswählen:)
Wie viele Tage lag sie dabei durchschnittlich in der Klinik?	Tage	Tage
Was war sein/ihr größtes Problem mit dem HUS?	<input type="text"/>	<input type="text"/>
Wie ging er/sie damit um?	<input type="text"/>	<input type="text"/>
Wie lange trug er/sie das HUS bis zur HTX?	Jahre Monate	Jahre Monate
War er/sie froh, als er/sie zur HTX in die Klinik kam?	(bitte auswählen:)	(bitte auswählen:)
Waren Sie froh, als er/sie zur HTX in die Klinik kam?	(bitte auswählen:)	(bitte auswählen:)

Wie ging es ihm/ihr nach der HTX?	(bitte auswählen:)	(bitte auswählen:)
War für Sie HTX besser als HUS?	(bitte auswählen:)	(bitte auswählen:)
Beschreiben Sie das näher:	<input type="text"/>	<input type="text"/>
Zu welcher körperlichen Leistung (Treppe gehen) war der/die Verstorbene noch/wieder fähig?		
ein Jahr vor dem HUS:	(bitte auswählen:)	
3 Monate vor dem HUS:	(bitte auswählen:)	
1 Monat vor dem HUS:	(bitte auswählen:)	
1 Woche vor dem HUS:	(bitte auswählen:)	
1. Monat mit dem HUS:	(bitte auswählen:)	
3. Monat mit dem HUS:	(bitte auswählen:)	
1. Jahr mit dem HUS:	(bitte auswählen:)	
2. Jahr mit dem HUS:	(bitte auswählen:)	
1 Woche nach der HTX:	(bitte auswählen:)	
1 Monat nach der HTX:	(bitte auswählen:)	
3 Monate nach der HTX:	(bitte auswählen:)	
ein Jahr nach der HTX:	(bitte auswählen:)	
vor einem Jahr:	(bitte auswählen:)	
vor 3 Monaten:	(bitte auswählen:)	
vor 1 Monat:	(bitte auswählen:)	
aktuell:	(bitte auswählen:)	
Außer an dem kranken Herz leidet der/die Transplantierte an:	<input type="text"/>	

Beantworten Sie bitte alle nachfolgenden Aussagen entsprechend Ihrer Erfahrung mit dem/der Verstorbenen.

1 = stimmt		2 = stimmt eher		3 = eher falsch		4 = falsch	
	Vor der Erkrankung war die Person meist ...	1	2	3	4		
1	lebensfroh und heiter	<input type="radio"/>	<input type="radio"/>	<input type="radio"/>	<input type="radio"/>		
2	kraftvoll und energiegeladen	<input type="radio"/>	<input type="radio"/>	<input type="radio"/>	<input type="radio"/>		
3	voller Zukunftspläne	<input type="radio"/>	<input type="radio"/>	<input type="radio"/>	<input type="radio"/>		
4	offen und gesellig	<input type="radio"/>	<input type="radio"/>	<input type="radio"/>	<input type="radio"/>		
	In den letzten Wochen vor dem Einsatz des HUS war die Person meist ...						
5	lebensfroh und heiter	<input type="radio"/>	<input type="radio"/>	<input type="radio"/>	<input type="radio"/>		
6	kraftvoll und energiegeladen	<input type="radio"/>	<input type="radio"/>	<input type="radio"/>	<input type="radio"/>		
7	voller Zukunftspläne	<input type="radio"/>	<input type="radio"/>	<input type="radio"/>	<input type="radio"/>		
8	offen und gesellig	<input type="radio"/>	<input type="radio"/>	<input type="radio"/>	<input type="radio"/>		
	Mit HUS war die Person meist ...						
9	lebensfroh und heiter	<input type="radio"/>	<input type="radio"/>	<input type="radio"/>	<input type="radio"/>		
10	kraftvoll und energiegeladen	<input type="radio"/>	<input type="radio"/>	<input type="radio"/>	<input type="radio"/>		
11	voller Zukunftspläne	<input type="radio"/>	<input type="radio"/>	<input type="radio"/>	<input type="radio"/>		
12	offen und gesellig	<input type="radio"/>	<input type="radio"/>	<input type="radio"/>	<input type="radio"/>		
	Seit der HTX ist die Person meist ...						
13	lebensfroh und heiter	<input type="radio"/>	<input type="radio"/>	<input type="radio"/>	<input type="radio"/>		
14	kraftvoll und energiegeladen	<input type="radio"/>	<input type="radio"/>	<input type="radio"/>	<input type="radio"/>		
15	voller Zukunftspläne	<input type="radio"/>	<input type="radio"/>	<input type="radio"/>	<input type="radio"/>		
16	offen und gesellig	<input type="radio"/>	<input type="radio"/>	<input type="radio"/>	<input type="radio"/>		
	Wie sah die Person das HUS an?						
	Die beste Zeit mit dem HUS dauerte bisher Jahre und/oder Monate.	<input type="radio"/>	<input type="radio"/>	<input type="radio"/>	<input type="radio"/>		
17	Das HUS ist für sie ein wahres Geschenk.	<input type="radio"/>	<input type="radio"/>	<input type="radio"/>	<input type="radio"/>		
18	Das HUS verbesserte ihre Lebensqualität.	<input type="radio"/>	<input type="radio"/>	<input type="radio"/>	<input type="radio"/>		
19	Das HUS bewahrte sie vor drohendem Tode.	<input type="radio"/>	<input type="radio"/>	<input type="radio"/>	<input type="radio"/>		
20	Das HUS würde sie jederzeit wieder einsetzen lassen.	<input type="radio"/>	<input type="radio"/>	<input type="radio"/>	<input type="radio"/>		
21	Das HUS ist eine Zumutung, von der sie abgeraten hat.	<input type="radio"/>	<input type="radio"/>	<input type="radio"/>	<input type="radio"/>		
22	Das HUS hat ihr Leben eindeutig positiv beeinflusst.	<input type="radio"/>	<input type="radio"/>	<input type="radio"/>	<input type="radio"/>		

23	Die Person war für das HUS sehr dankbar.	<input type="radio"/>	<input type="radio"/>	<input type="radio"/>	<input type="radio"/>
	Wie sieht die Person ihre TX an?	<input type="radio"/>	<input type="radio"/>	<input type="radio"/>	<input type="radio"/>
	Die beste Zeit nach der HTX dauerte bisher Jahre und/oder Monate.	<input type="radio"/>	<input type="radio"/>	<input type="radio"/>	<input type="radio"/>
24	Die TX ist für sie ein wahres Geschenk.	<input type="radio"/>	<input type="radio"/>	<input type="radio"/>	<input type="radio"/>
25	Die TX verbesserte ihre Lebensqualität.	<input type="radio"/>	<input type="radio"/>	<input type="radio"/>	<input type="radio"/>
26	Die TX bewahrte sie vor drohendem Tode.	<input type="radio"/>	<input type="radio"/>	<input type="radio"/>	<input type="radio"/>
27	Die TX würde sie jederzeit wiederholen.	<input type="radio"/>	<input type="radio"/>	<input type="radio"/>	<input type="radio"/>
28	Die TX ist eine Zumutung, von der sie abgeraten hat.	<input type="radio"/>	<input type="radio"/>	<input type="radio"/>	<input type="radio"/>
29	Die TX hat ihr Leben eindeutig positiv beeinflusst.	<input type="radio"/>	<input type="radio"/>	<input type="radio"/>	<input type="radio"/>
30	Die Person ist für dieses Organ sehr dankbar.	<input type="radio"/>	<input type="radio"/>	<input type="radio"/>	<input type="radio"/>
	Wie sehen Sie diese TX an?	<input type="radio"/>	<input type="radio"/>	<input type="radio"/>	<input type="radio"/>
31	Die TX war für die Person ein wahres Geschenk.	<input type="radio"/>	<input type="radio"/>	<input type="radio"/>	<input type="radio"/>
32	Die TX verbesserte ihre Lebensqualität.	<input type="radio"/>	<input type="radio"/>	<input type="radio"/>	<input type="radio"/>
33	Die TX bewahrte sie vor drohendem Tode.	<input type="radio"/>	<input type="radio"/>	<input type="radio"/>	<input type="radio"/>
34	Sie würden für sich selbst im Bedarfsfall einer TX zustimmen.	<input type="radio"/>	<input type="radio"/>	<input type="radio"/>	<input type="radio"/>
35	Es sollte klarer gesagt werden, dass TX Leben rettet.	<input type="radio"/>	<input type="radio"/>	<input type="radio"/>	<input type="radio"/>
36	Den kritischen Stimmen gegenüber der TX sollte in den Medien mehr Raum gegeben werden.	<input type="radio"/>	<input type="radio"/>	<input type="radio"/>	<input type="radio"/>
37	Den kritischen Stimmen gegenüber der TX sollte in den Medien weniger Raum gegeben werden.	<input type="radio"/>	<input type="radio"/>	<input type="radio"/>	<input type="radio"/>

Was sollte Ihrer Meinung nach zum Thema Organspende **beibehalten** werden?

Was sollte Ihrer Meinung nach zum Thema Organspende **wie verändert** werden?

Was erwarten Sie von der **Gesellschaft** zum Thema Organspende?

Was erwarten Sie von der **Kirche** zum Thema Organspende?

Was hat sich durch das Thema TX bei Ihnen für Ihr Leben verändert?

Was wollen Sie mir sonst noch mitteilen?

1.2.3 A. von Leber-Transplantierten

Angehörige im Sinne dieser Umfrage sind: Familienangehörige, Verwandte, Freunde, Nachbarn, Arbeitskollegen wie auch Vereinsmitglieder des Leber-Patienten.

TX = (Organ-)Transplantation / LTX = Leber-Transplantation / ET = Eurotransplant

Angaben zu Ihnen:

Wodurch erfuhren Sie von dieser Online-Umfrage?

Nationalität: (bitte auswählen:) Alter (bitte auswählen:) Geschlecht: (bitte auswählen:)
--

Wie war bzw. ist Ihre Einstellung zur Organspende?

Vor der Erkrankung:	heute:
Sie hatten (bitte auswählen:)	Sie haben (bitte auswählen:)
Sie (bitte auswählen:)	Sie (bitte auswählen:)
Sie kannten persönlich (bitte auswählen:)	Sie kennen persönlich (bitte auswählen:)
Ihre Einstellung gegenüber TX war: <input type="text"/>	Ihre Einstellung gegenüber TX ist: <input type="text"/>
Hirntote waren für Sie (bitte auswählen:)	Hirntote sind für Sie (bitte auswählen:)
Wussten Sie vor der LTX von der Erkrankung?	(bitte auswählen:)
Wenn ja, haben Sie versucht, Einfluss auf die Entscheidung zur Frage der LTX zu nehmen?	(bitte auswählen:)
Halten Sie die Entscheidung zur LTX für richtig?	(bitte auswählen:)
Begründung: <input type="text"/>	
Haben Sie dies der Person gesagt?	(bitte auswählen:)
Haben Sie versucht, von der LTX abzuraten?	(bitte auswählen:)

Angaben zum/zur Transplantierten:

Nationalität: (bitte auswählen:) Alter (bitte auswählen:) Jahr der LTX (JJJJ)	
Der/Die Leberkranke ist Ihr(e) ...	(bitte auswählen:)
Die Leber war erkrankt an:	(bitte auswählen:)
Wurde ihm/ihr vor der LTX ein anderes Organ transplantiert?	(bitte auswählen:)
Wurde ihm/ihr nach der LTX ein anderes Organ transplantiert?	(bitte auswählen:)
Wie lange stand die Person bei ET auf der Warteliste?	(bitte auswählen:)
Die Person war zum Zeitpunkt der LTX wie alt?	(bitte auswählen:)

Wie sah die Person in den ersten Wochen nach der LTX die TX?	(bitte auswählen:)
Wie sieht die Person heute die LTX an?	(bitte auswählen:)
Zu welcher körperlichen Leistung (Treppe gehen) war der Leberkranke noch/wieder fähig?	
ein Jahr vor der LTX:	(bitte auswählen:)
3 Monate vor der LTX:	(bitte auswählen:)
1 Monat vor der LTX:	(bitte auswählen:)
1 Woche vor der LTX:	(bitte auswählen:)
1 Monat nach der LTX:	(bitte auswählen:)
3 Monate nach der LTX:	(bitte auswählen:)
1 Jahr nach der LTX:	(bitte auswählen:)
2 Jahre nach der LTX:	(bitte auswählen:)
Außer an der kranken Leber leidet die Person an:	

Beantworten Sie bitte alle nachfolgenden Aussagen entsprechend Ihrer Erfahrung mit der Person.

1 = stimmt		2 = stimmt eher		3 = eher falsch		4 = falsch	
	Vor der Erkrankung war die Person ...	1	2	3	4		
1	lebensfroh und heiter	<input type="radio"/>	<input type="radio"/>	<input type="radio"/>	<input type="radio"/>		
2	kraftvoll und energiegeladen	<input type="radio"/>	<input type="radio"/>	<input type="radio"/>	<input type="radio"/>		
3	voller Zukunftspläne	<input type="radio"/>	<input type="radio"/>	<input type="radio"/>	<input type="radio"/>		
4	offen und gesellig	<input type="radio"/>	<input type="radio"/>	<input type="radio"/>	<input type="radio"/>		
	In den letzten Wochen vor der TX war die Person ...						
5	lebensfroh und heiter	<input type="radio"/>	<input type="radio"/>	<input type="radio"/>	<input type="radio"/>		
6	kraftvoll und energiegeladen	<input type="radio"/>	<input type="radio"/>	<input type="radio"/>	<input type="radio"/>		
7	voller Zukunftspläne	<input type="radio"/>	<input type="radio"/>	<input type="radio"/>	<input type="radio"/>		
8	offen und gesellig	<input type="radio"/>	<input type="radio"/>	<input type="radio"/>	<input type="radio"/>		
	In den ersten Wochen nach der TX war die Person ...						
9	lebensfroh und heiter	<input type="radio"/>	<input type="radio"/>	<input type="radio"/>	<input type="radio"/>		
10	kraftvoll und energiegeladen	<input type="radio"/>	<input type="radio"/>	<input type="radio"/>	<input type="radio"/>		
11	voller Zukunftspläne	<input type="radio"/>	<input type="radio"/>	<input type="radio"/>	<input type="radio"/>		
12	offen und gesellig	<input type="radio"/>	<input type="radio"/>	<input type="radio"/>	<input type="radio"/>		
	Heute erleben Sie die Person als ...						
13	lebensfroh und heiter	<input type="radio"/>	<input type="radio"/>	<input type="radio"/>	<input type="radio"/>		

14	kraftvoll und energiegeladen	<input type="radio"/>	<input type="radio"/>	<input type="radio"/>	<input type="radio"/>
15	voller Zukunftspläne	<input type="radio"/>	<input type="radio"/>	<input type="radio"/>	<input type="radio"/>
16	offen und gesellig	<input type="radio"/>	<input type="radio"/>	<input type="radio"/>	<input type="radio"/>
	Wie sieht die Person ihre TX an?				
17	Die TX war für sie ein wahres Geschenk.	<input type="radio"/>	<input type="radio"/>	<input type="radio"/>	<input type="radio"/>
18	Die TX verbesserte ihre Lebensqualität.	<input type="radio"/>	<input type="radio"/>	<input type="radio"/>	<input type="radio"/>
19	Die TX bewahrte sie vor drohendem Tode.	<input type="radio"/>	<input type="radio"/>	<input type="radio"/>	<input type="radio"/>
20	Die TX würde sie jederzeit wiederholen.	<input type="radio"/>	<input type="radio"/>	<input type="radio"/>	<input type="radio"/>
21	Die TX ist eine Zumutung, von der sie abrät.	<input type="radio"/>	<input type="radio"/>	<input type="radio"/>	<input type="radio"/>
22	Die TX hat ihr Leben eindeutig positiv beeinflusst.	<input type="radio"/>	<input type="radio"/>	<input type="radio"/>	<input type="radio"/>
23	Sie ist für dieses Organ sehr dankbar.	<input type="radio"/>	<input type="radio"/>	<input type="radio"/>	<input type="radio"/>
	Wie sehen Sie diese TX an?				
24	Die TX war für die Person ein wahres Geschenk.	<input type="radio"/>	<input type="radio"/>	<input type="radio"/>	<input type="radio"/>
25	Die TX verbesserte ihre Lebensqualität.	<input type="radio"/>	<input type="radio"/>	<input type="radio"/>	<input type="radio"/>
26	Die TX bewahrte sie vor drohendem Tode.	<input type="radio"/>	<input type="radio"/>	<input type="radio"/>	<input type="radio"/>
27	Sie würden für sich selbst im Bedarfsfall einer TX zustimmen.	<input type="radio"/>	<input type="radio"/>	<input type="radio"/>	<input type="radio"/>
28	Es sollte klarer gesagt werden, dass TX Leben rettet.	<input type="radio"/>	<input type="radio"/>	<input type="radio"/>	<input type="radio"/>
29	Den kritischen Stimmen gegenüber der TX sollte in den Medien mehr Raum gegeben werden.	<input type="radio"/>	<input type="radio"/>	<input type="radio"/>	<input type="radio"/>
30	Den kritischen Stimmen gegenüber der TX sollte in den Medien weniger Raum gegeben werden.	<input type="radio"/>	<input type="radio"/>	<input type="radio"/>	<input type="radio"/>

Was sollte Ihrer Meinung nach zum Thema Organspende **beibehalten** werden?

Was sollte Ihrer Meinung nach zum Thema Organspende **wie verändert** werden?

Was erwarten Sie von der **Gesellschaft** zum Thema Organspende?

Was erwarten Sie von der **Kirche** zum Thema Organspende?

Was hat sich durch das Thema TX bei Ihnen für Ihr Leben verändert?

Was wollen Sie mir sonst noch mitteilen?

1.2.4 A. von Lebend-Leber-Transplantierten

Angehörige im Sinne dieser Umfrage sind: Familienangehörige, Verwandte, Freunde, Nachbarn, Arbeitskollegen wie auch Vereinsmitglieder des Leber-Patienten.

TX = (Organ-)Transplantation / LTX = Leber-Transplantation / ET = Eurotransplant

Angaben zu Ihnen:

Wodurch erfuhren Sie von dieser Online-Umfrage?

Nationalität: (bitte auswählen:) Alter (bitte auswählen:) Geschlecht: (bitte auswählen:)

Wie war bzw. ist Ihre Einstellung zur Organspende?

Vor der Erkrankung:	heute:
Sie hatten (bitte auswählen:)	Sie haben (bitte auswählen:)
Sie (bitte auswählen:)	Sie (bitte auswählen:)
Sie kannten persönlich (bitte auswählen:)	Sie kennen persönlich (bitte auswählen:)
Ihre Einstellung gegenüber TX war:	Ihre Einstellung gegenüber TX ist:
<input type="text"/>	<input type="text"/>
Hirntote waren für Sie (bitte auswählen:)	Hirntote sind für Sie (bitte auswählen:)
Wussten Sie vor der LTX von der Erkrankung?	(bitte auswählen:)
Wenn ja, haben Sie versucht, Einfluss auf die Entscheidung zur Frage der LTX zu nehmen?	(bitte auswählen:)
Halten Sie die Entscheidung zur LTX für richtig?	(bitte auswählen:)
Begründung:	<input type="text"/>
Haben Sie dies der Person gesagt?	(bitte auswählen:)
Von wem ging die Initiative aus, dass dieser Spender seine Leber spendete?	(bitte auswählen:)
Haben Sie versucht, den Patienten von der LTX abzuraten?	(bitte auswählen:)
Haben Sie versucht, den Spender von der LTX abzuraten?	(bitte auswählen:)
Hatten Sie vor der LTX Sorge um die Gesundheit des Spenders?	(bitte auswählen:)
Haben Sie heute Sorge um die Gesundheit des Spenders?	(bitte auswählen:)

Angaben zum/zur Transplantierten:

Nationalität: (bitte auswählen:) Alter (bitte auswählen:) Jahr der LTX (JJJJ)

Der/Die Leberkranke ist Ihr(e) ... (bitte auswählen:)

Die Leber war erkrankt an: (bitte auswählen:)

Zum Zeitpunkt der Lebendspende war er/sie wie alt?	(bitte auswählen:)
Wurde ihm/ihr vor der LTX ein anderes Organ transplantiert?	(bitte auswählen:)
Wurde ihm/ihr nach der LTX ein anderes Organ transplantiert?	(bitte auswählen:)
Wie lange stand die Person bei ET auf der Warteliste?	(bitte auswählen:)
Wie sah die Person in den ersten Wochen nach der LTX die TX?	(bitte auswählen:)
Wie sieht die Person heute die LTX an?	(bitte auswählen:)

Zu welcher körperlichen Leistung (Treppe gehen) war der Leberkranke noch/wieder fähig?	
ein Jahr vor der LTX:	(bitte auswählen:)
3 Monate vor der LTX:	(bitte auswählen:)
1 Monat vor der LTX:	(bitte auswählen:)
1 Woche vor der LTX:	(bitte auswählen:)
1 Monat nach der LTX:	(bitte auswählen:)
3 Monate nach der LTX:	(bitte auswählen:)
1 Jahr nach der LTX:	(bitte auswählen:)
2 Jahre nach der LTX:	(bitte auswählen:)

Außer an der kranken Leber leidet die Person an:

Beantworten Sie bitte alle nachfolgenden Aussagen entsprechend Ihrer Erfahrung mit der Person.

		1 = stimmt	2 = stimmt eher	3 = eher falsch	4 = falsch
	Vor der Erkrankung war die Person ...	1	2	3	4
1	lebensfroh und heiter	<input type="radio"/>	<input type="radio"/>	<input type="radio"/>	<input type="radio"/>
2	kraftvoll und energiegeladen	<input type="radio"/>	<input type="radio"/>	<input type="radio"/>	<input type="radio"/>
3	voller Zukunftspläne	<input type="radio"/>	<input type="radio"/>	<input type="radio"/>	<input type="radio"/>
4	offen und gesellig	<input type="radio"/>	<input type="radio"/>	<input type="radio"/>	<input type="radio"/>
	In den letzten Wochen vor der TX war die Person ...				
5	lebensfroh und heiter	<input type="radio"/>	<input type="radio"/>	<input type="radio"/>	<input type="radio"/>
6	kraftvoll und energiegeladen	<input type="radio"/>	<input type="radio"/>	<input type="radio"/>	<input type="radio"/>
7	voller Zukunftspläne	<input type="radio"/>	<input type="radio"/>	<input type="radio"/>	<input type="radio"/>
8	offen und gesellig	<input type="radio"/>	<input type="radio"/>	<input type="radio"/>	<input type="radio"/>
	In den ersten Wochen nach der TX war die Person ...				
9	lebensfroh und heiter	<input type="radio"/>	<input type="radio"/>	<input type="radio"/>	<input type="radio"/>
10	kraftvoll und energiegeladen	<input type="radio"/>	<input type="radio"/>	<input type="radio"/>	<input type="radio"/>

11	voller Zukunftspläne	<input type="radio"/>	<input type="radio"/>	<input type="radio"/>	<input type="radio"/>
12	offen und gesellig	<input type="radio"/>	<input type="radio"/>	<input type="radio"/>	<input type="radio"/>
	Heute erleben Sie die Person als ...	<input type="radio"/>	<input type="radio"/>	<input type="radio"/>	<input type="radio"/>
13	lebensfroh und heiter	<input type="radio"/>	<input type="radio"/>	<input type="radio"/>	<input type="radio"/>
14	kraftvoll und energiegeladen	<input type="radio"/>	<input type="radio"/>	<input type="radio"/>	<input type="radio"/>
15	voller Zukunftspläne	<input type="radio"/>	<input type="radio"/>	<input type="radio"/>	<input type="radio"/>
16	offen und gesellig	<input type="radio"/>	<input type="radio"/>	<input type="radio"/>	<input type="radio"/>
	Wie sieht die Person ihre TX an?	<input type="radio"/>	<input type="radio"/>	<input type="radio"/>	<input type="radio"/>
17	Die TX war für sie ein wahres Geschenk.	<input type="radio"/>	<input type="radio"/>	<input type="radio"/>	<input type="radio"/>
18	Die TX verbesserte ihre Lebensqualität.	<input type="radio"/>	<input type="radio"/>	<input type="radio"/>	<input type="radio"/>
19	Die TX bewahrte sie vor drohendem Tode.	<input type="radio"/>	<input type="radio"/>	<input type="radio"/>	<input type="radio"/>
20	Die TX würde sie jederzeit wiederholen.	<input type="radio"/>	<input type="radio"/>	<input type="radio"/>	<input type="radio"/>
21	Die TX ist eine Zumutung, von der sie abrät.	<input type="radio"/>	<input type="radio"/>	<input type="radio"/>	<input type="radio"/>
22	Die TX hat ihr Leben eindeutig positiv beeinflusst.	<input type="radio"/>	<input type="radio"/>	<input type="radio"/>	<input type="radio"/>
23	Sie ist für dieses Organ sehr dankbar.	<input type="radio"/>	<input type="radio"/>	<input type="radio"/>	<input type="radio"/>
	Wie sehen Sie diese TX an?	<input type="radio"/>	<input type="radio"/>	<input type="radio"/>	<input type="radio"/>
24	Die TX war für die Person ein wahres Geschenk.	<input type="radio"/>	<input type="radio"/>	<input type="radio"/>	<input type="radio"/>
25	Die TX verbesserte ihre Lebensqualität.	<input type="radio"/>	<input type="radio"/>	<input type="radio"/>	<input type="radio"/>
26	Die TX bewahrte sie vor drohendem Tode.	<input type="radio"/>	<input type="radio"/>	<input type="radio"/>	<input type="radio"/>
27	Sie würden für sich selbst im Bedarfsfall einer TX zustimmen.	<input type="radio"/>	<input type="radio"/>	<input type="radio"/>	<input type="radio"/>
28	Es sollte klarer gesagt werden, dass TX Leben rettet.	<input type="radio"/>	<input type="radio"/>	<input type="radio"/>	<input type="radio"/>
29	Den kritischen Stimmen gegenüber der TX sollte in den Medien mehr Raum gegeben werden.	<input type="radio"/>	<input type="radio"/>	<input type="radio"/>	<input type="radio"/>
30	Den kritischen Stimmen gegenüber der TX sollte in den Medien weniger Raum gegeben werden.	<input type="radio"/>	<input type="radio"/>	<input type="radio"/>	<input type="radio"/>

Was sollte Ihrer Meinung nach zum Thema Organspende **beibehalten** werden?

Was sollte Ihrer Meinung nach zum Thema Organspende **wie verändert** werden?

Was erwarten Sie von der **Gesellschaft** zum Thema Organspende?

Was erwarten Sie von der **Kirche** zum Thema Organspende?

Was hat sich durch das Thema TX bei Ihnen für Ihr Leben verändert?

Was wollen Sie mir sonst noch mitteilen?

1.2.5 A. von Lebend-Niere-Transplantierte

Angehörige im Sinne dieser Umfrage sind: Familienangehörige, Verwandte, Freunde, Nachbarn, Arbeitskollegen wie auch Vereinsmitglieder des Nieren-Patienten.

TX = (Organ-)Transplantation / NTX = Nieren-Transplantation / ET = Eurotransplant

Angaben zu Ihnen:

Wodurch erfuhren Sie von dieser Online-Umfrage?

Nationalität: (bitte auswählen:) Alter (bitte auswählen:) Geschlecht: (bitte auswählen:)
--

Wie war bzw. ist Ihre Einstellung zur Organspende?

Vor der Erkrankung:	heute:
Sie hatten (bitte auswählen:)	Sie haben (bitte auswählen:)
Sie (bitte auswählen:)	Sie (bitte auswählen:)
Sie kannten persönlich (bitte auswählen:)	Sie kennen persönlich (bitte auswählen:)
Ihre Einstellung gegenüber TX war: <input type="text"/>	Ihre Einstellung gegenüber TX ist: <input type="text"/>
Hirntote waren für Sie (bitte auswählen:)	Hirntote sind für Sie (bitte auswählen:)

Wussten Sie vor der NTX von der Erkrankung?	(bitte auswählen:)
Wenn ja, haben Sie versucht, Einfluss auf die Entscheidung zur Frage der NTX zu nehmen?	(bitte auswählen:)
Halten Sie die Entscheidung zur NTX für richtig?	(bitte auswählen:)
Begründung:	<input type="text"/>
Haben Sie dies der Person gesagt?	(bitte auswählen:)
Von wem ging die Initiative aus, dass dieser Spender seine Niere spendete?	(bitte auswählen:)
Haben Sie versucht, den Patienten von der NTX abzuraten?	(bitte auswählen:)
Haben Sie versucht, den Spender von der NTX abzuraten?	(bitte auswählen:)
Hatten Sie vor der NTX Sorge um die Gesundheit des Spenders?	(bitte auswählen:)
Haben Sie heute Sorge um die Gesundheit des Spenders?	(bitte auswählen:)

Angaben zum/zur Transplantierten

Nationalität: (bitte auswählen:) Alter (bitte auswählen:) Jahr der NTX (JJJJ)	
Der/Die Nierekranke ist Ihr(e) ...	(bitte auswählen:)
Die Niere ist erkrankt an ...	(bitte auswählen:)

Zum Zeitpunkt der Lebendspende war er/sie wie alt?	(bitte auswählen:)
Zum Zeitpunkt der NTX war er/sie wie alt?	(bitte auswählen:)
Wurde ihm/ihr vor der NTX ein anderes Organ transplantiert?	(bitte auswählen:)
Wurde ihm/ihr nach der NTX ein anderes Organ transplantiert?	(bitte auswählen:)
Wie lange ist die Person an der Dialyse?	(bitte auswählen:)
Wie lange stand die Person bei ET auf der Warteliste?	(bitte auswählen:)
Wie sah die Person in den ersten Wochen nach der NTX die TX?	(bitte auswählen:)
Wie sieht die Person heute die NTX an?	(bitte auswählen:)

Was erhoffte sich der/die Nierenkranke von der NTX? (Geben Sie die 3 wichtigsten Gründe an.)	mehr Zeit für Familie, Arbeit, Hobby keine Diät halten zu müssen normale Mengen trinken zu dürfen befreit reisen zu können weniger Medikamente nehmen zu müssen besser verträgliche Medikamente nehmen zu können
Wie groß war diese Hoffnung?	(bitte auswählen:)
Hat sich diese Hoffnung erfüllt?	(bitte auswählen:)
Außer der kranken Niere litt der/die Verstorbene an:	<input type="text"/>
Außer an kranken Nieren leidet die Person an:	<input type="text"/>

Beantworten Sie bitte alle nachfolgenden Aussagen entsprechend Ihrer Erfahrung mit der Person.

		1 = stimmt	2 = stimmt eher	3 = eher falsch	4 = falsch
	Vor der Erkrankung war die Person ...	1	2	3	4
1	lebensfroh und heiter	<input type="radio"/>	<input type="radio"/>	<input type="radio"/>	<input type="radio"/>
2	kraftvoll und energiegeladen	<input type="radio"/>	<input type="radio"/>	<input type="radio"/>	<input type="radio"/>
3	voller Zukunftspläne	<input type="radio"/>	<input type="radio"/>	<input type="radio"/>	<input type="radio"/>
4	offen und gesellig	<input type="radio"/>	<input type="radio"/>	<input type="radio"/>	<input type="radio"/>
	In den letzten Wochen vor der TX war die Person ...				
5	lebensfroh und heiter	<input type="radio"/>	<input type="radio"/>	<input type="radio"/>	<input type="radio"/>
6	kraftvoll und energiegeladen	<input type="radio"/>	<input type="radio"/>	<input type="radio"/>	<input type="radio"/>
7	voller Zukunftspläne	<input type="radio"/>	<input type="radio"/>	<input type="radio"/>	<input type="radio"/>
8	offen und gesellig	<input type="radio"/>	<input type="radio"/>	<input type="radio"/>	<input type="radio"/>
	In den ersten Wochen nach der TX war die Person ...				
9	lebensfroh und heiter	<input type="radio"/>	<input type="radio"/>	<input type="radio"/>	<input type="radio"/>

10		kraftvoll und energiegeladen	<input type="radio"/>	<input type="radio"/>	<input type="radio"/>	<input type="radio"/>
11		voller Zukunftspläne	<input type="radio"/>	<input type="radio"/>	<input type="radio"/>	<input type="radio"/>
12		offen und gesellig	<input type="radio"/>	<input type="radio"/>	<input type="radio"/>	<input type="radio"/>
	Heute erleben Sie die Person als ...		<input type="radio"/>	<input type="radio"/>	<input type="radio"/>	<input type="radio"/>
13		lebensfroh und heiter	<input type="radio"/>	<input type="radio"/>	<input type="radio"/>	<input type="radio"/>
14		kraftvoll und energiegeladen	<input type="radio"/>	<input type="radio"/>	<input type="radio"/>	<input type="radio"/>
15		voller Zukunftspläne	<input type="radio"/>	<input type="radio"/>	<input type="radio"/>	<input type="radio"/>
16		offen und gesellig	<input type="radio"/>	<input type="radio"/>	<input type="radio"/>	<input type="radio"/>
	Wie sieht die Person ihre TX an?		<input type="radio"/>	<input type="radio"/>	<input type="radio"/>	<input type="radio"/>
17		Die TX war für sie ein wahres Geschenk.	<input type="radio"/>	<input type="radio"/>	<input type="radio"/>	<input type="radio"/>
18		Die TX verbesserte ihre Lebensqualität.	<input type="radio"/>	<input type="radio"/>	<input type="radio"/>	<input type="radio"/>
19		Die TX bewahrte sie vor drohendem Tode.	<input type="radio"/>	<input type="radio"/>	<input type="radio"/>	<input type="radio"/>
20		Die TX würde sie jederzeit wiederholen.	<input type="radio"/>	<input type="radio"/>	<input type="radio"/>	<input type="radio"/>
21		Die TX ist eine Zumutung, von der sie abrät.	<input type="radio"/>	<input type="radio"/>	<input type="radio"/>	<input type="radio"/>
22		Die TX hat ihr Leben eindeutig positiv beeinflusst.	<input type="radio"/>	<input type="radio"/>	<input type="radio"/>	<input type="radio"/>
23		Sie ist für dieses Organ sehr dankbar.	<input type="radio"/>	<input type="radio"/>	<input type="radio"/>	<input type="radio"/>
	Wie sehen Sie diese TX an?		<input type="radio"/>	<input type="radio"/>	<input type="radio"/>	<input type="radio"/>
24		Die TX war für die Person ein wahres Geschenk.	<input type="radio"/>	<input type="radio"/>	<input type="radio"/>	<input type="radio"/>
25		Die TX verbesserte ihre Lebensqualität.	<input type="radio"/>	<input type="radio"/>	<input type="radio"/>	<input type="radio"/>
26		Die TX bewahrte sie vor drohendem Tode.	<input type="radio"/>	<input type="radio"/>	<input type="radio"/>	<input type="radio"/>
27		Sie würden für sich selbst im Bedarfsfall einer TX zustimmen.	<input type="radio"/>	<input type="radio"/>	<input type="radio"/>	<input type="radio"/>
28		Es sollte klarer gesagt werden, dass TX Leben rettet.	<input type="radio"/>	<input type="radio"/>	<input type="radio"/>	<input type="radio"/>
29		Den kritischen Stimmen gegenüber der TX sollte in den Medien mehr Raum gegeben werden.	<input type="radio"/>	<input type="radio"/>	<input type="radio"/>	<input type="radio"/>
30		Den kritischen Stimmen gegenüber der TX sollte in den Medien weniger Raum gegeben werden.	<input type="radio"/>	<input type="radio"/>	<input type="radio"/>	<input type="radio"/>

Was sollte Ihrer Meinung nach bei der Dialyse **beibehalten** werden?

Was sollte Ihrer Meinung nach bei der Dialyse **wie verändert** werden?

Was sollte Ihrer Meinung nach zum Thema Organspende **beibehalten** werden?

Was sollte Ihrer Meinung nach zum Thema Organspende **wie verändert** werden?

Was erwarten Sie von der **Gesellschaft** zum Thema Organspende?

Was erwarten Sie von der **Kirche** zum Thema Organspende?

Was hat sich durch das Thema TX bei Ihnen für Ihr Leben verändert?

Was wollen Sie mir sonst noch mitteilen?

1.2.6 A. von Lungen-Transplantierten

Angehörige im Sinne dieser Umfrage sind: Familienangehörige, Verwandte, Freunde, Nachbarn, Arbeitskollegen wie auch Vereinsmitglieder des Lungen-Patienten.

TX = (Organ-)Transplantation / LuTX = Lungen-Transplantation / ET = Eurotransplant

Angaben zu Ihnen:

Wodurch erfuhren Sie von dieser Online-Umfrage?

Nationalität: (bitte auswählen:) Alter (bitte auswählen:) Geschlecht: (bitte auswählen:)

Wie war bzw. ist Ihre Einstellung zur Organspende?

Vor der Erkrankung:	heute:
Sie hatten (bitte auswählen:)	Sie haben (bitte auswählen:)
Sie (bitte auswählen:)	Sie (bitte auswählen:)
Sie kannten persönlich (bitte auswählen:)	Sie kennen persönlich (bitte auswählen:)
Ihre Einstellung gegenüber TX war:	Ihre Einstellung gegenüber TX ist:
<input type="text"/>	<input type="text"/>
Hirntote waren für Sie (bitte auswählen:)	Hirntote sind für Sie (bitte auswählen:)
Wussten Sie vor der LuTX von der Erkrankung?	(bitte auswählen:)
Wenn ja, haben Sie versucht, Einfluss auf die Entscheidung zur Frage der LuTX zu nehmen?	(bitte auswählen:)
Halten Sie die Entscheidung zur LuTX für richtig?	(bitte auswählen:)
Begründung:	<input type="text"/>
Haben Sie dies der Person gesagt?	(bitte auswählen:)
Haben Sie versucht, von der LuTX abzuraten?	(bitte auswählen:)

Angaben zum/zur Transplantierten:

Nationalität: (bitte auswählen:) Alter (bitte auswählen:) Jahr der LuTX (JJJJ)	
Der/Die Transplantierte ist Ihr(e) ...	(bitte auswählen:)
Die Lunge war erkrankt an:	(bitte auswählen:)
Wurde ihm/ihr vor der LuTX ein anderes Organ transplantiert?	(bitte auswählen:)
Wurde ihm/ihr nach der LuTX ein anderes Organ transplantiert?	(bitte auswählen:)
Wie lange stand die Person bei ET auf der Warteliste?	(bitte auswählen:)
Die Person war zum Zeitpunkt der LuTX wie alt?	(bitte auswählen:)
Wie sah die Person in den ersten Wochen nach der LuTX die TX?	(bitte auswählen:)

Wie sieht die Person heute die LuTX an?

Zu welcher körperlichen Leistung (Treppe gehen) war der Lungenkranke noch/wieder fähig?

ein Jahr vor der LuTX:	(bitte auswählen:)
3 Monate vor der LuTX:	(bitte auswählen:)
1 Monat vor der LuTX:	(bitte auswählen:)
1 Woche vor der LuTX:	(bitte auswählen:)
1 Monat nach der LuTX:	(bitte auswählen:)
3 Monate nach der LuTX:	(bitte auswählen:)
1 Jahr nach der LuTX:	(bitte auswählen:)
2 Jahre nach der LuTX:	(bitte auswählen:)

Außer an kranken Lungen leidet die Person an:

Beantworten Sie bitte alle nachfolgenden Aussagen entsprechend Ihrer Erfahrung mit der Person.

1 = stimmt	2 = stimmt eher	3 = eher falsch	4 = falsch
------------	-----------------	-----------------	------------

		1	2	3	4
	Vor der Erkrankung war die Person ...				
1	lebensfroh und heiter	<input type="radio"/>	<input type="radio"/>	<input type="radio"/>	<input type="radio"/>
2	kraftvoll und energiegeladen	<input type="radio"/>	<input type="radio"/>	<input type="radio"/>	<input type="radio"/>
3	voller Zukunftspläne	<input type="radio"/>	<input type="radio"/>	<input type="radio"/>	<input type="radio"/>
4	offen und gesellig	<input type="radio"/>	<input type="radio"/>	<input type="radio"/>	<input type="radio"/>
	In den letzten Wochen vor der TX war die Person ...				
5	lebensfroh und heiter	<input type="radio"/>	<input type="radio"/>	<input type="radio"/>	<input type="radio"/>
6	kraftvoll und energiegeladen	<input type="radio"/>	<input type="radio"/>	<input type="radio"/>	<input type="radio"/>
7	voller Zukunftspläne	<input type="radio"/>	<input type="radio"/>	<input type="radio"/>	<input type="radio"/>
8	offen und gesellig	<input type="radio"/>	<input type="radio"/>	<input type="radio"/>	<input type="radio"/>
	In den ersten Wochen nach der TX war die Person ...				
9	lebensfroh und heiter	<input type="radio"/>	<input type="radio"/>	<input type="radio"/>	<input type="radio"/>
10	kraftvoll und energiegeladen	<input type="radio"/>	<input type="radio"/>	<input type="radio"/>	<input type="radio"/>
11	voller Zukunftspläne	<input type="radio"/>	<input type="radio"/>	<input type="radio"/>	<input type="radio"/>
12	offen und gesellig	<input type="radio"/>	<input type="radio"/>	<input type="radio"/>	<input type="radio"/>
	Heute erleben Sie die Person als ...				
13	lebensfroh und heiter	<input type="radio"/>	<input type="radio"/>	<input type="radio"/>	<input type="radio"/>
14	kraftvoll und energiegeladen	<input type="radio"/>	<input type="radio"/>	<input type="radio"/>	<input type="radio"/>

15	voller Zukunftspläne	<input type="radio"/>	<input type="radio"/>	<input type="radio"/>	<input type="radio"/>
16	offen und gesellig	<input type="radio"/>	<input type="radio"/>	<input type="radio"/>	<input type="radio"/>
	Wie sieht die Person ihre TX an?	<input type="radio"/>	<input type="radio"/>	<input type="radio"/>	<input type="radio"/>
17	Die TX war für sie ein wahres Geschenk.	<input type="radio"/>	<input type="radio"/>	<input type="radio"/>	<input type="radio"/>
18	Die TX verbesserte ihre Lebensqualität.	<input type="radio"/>	<input type="radio"/>	<input type="radio"/>	<input type="radio"/>
19	Die TX bewahrte sie vor drohendem Tode.	<input type="radio"/>	<input type="radio"/>	<input type="radio"/>	<input type="radio"/>
20	Die TX würde sie jederzeit wiederholen.	<input type="radio"/>	<input type="radio"/>	<input type="radio"/>	<input type="radio"/>
21	Die TX ist eine Zumutung, von der sie abrät.	<input type="radio"/>	<input type="radio"/>	<input type="radio"/>	<input type="radio"/>
22	Die TX hat ihr Leben eindeutig positiv beeinflusst.	<input type="radio"/>	<input type="radio"/>	<input type="radio"/>	<input type="radio"/>
23	Sie ist für dieses Organ sehr dankbar.	<input type="radio"/>	<input type="radio"/>	<input type="radio"/>	<input type="radio"/>
	Wie sehen Sie diese TX an?	<input type="radio"/>	<input type="radio"/>	<input type="radio"/>	<input type="radio"/>
24	Die TX war für die Person ein wahres Geschenk.	<input type="radio"/>	<input type="radio"/>	<input type="radio"/>	<input type="radio"/>
25	Die TX verbesserte ihre Lebensqualität.	<input type="radio"/>	<input type="radio"/>	<input type="radio"/>	<input type="radio"/>
26	Die TX bewahrte sie vor drohendem Tode.	<input type="radio"/>	<input type="radio"/>	<input type="radio"/>	<input type="radio"/>
27	Sie würden für sich selbst im Bedarfsfall einer TX zustimmen.	<input type="radio"/>	<input type="radio"/>	<input type="radio"/>	<input type="radio"/>
28	Es sollte klarer gesagt werden, dass TX Leben rettet.	<input type="radio"/>	<input type="radio"/>	<input type="radio"/>	<input type="radio"/>
29	Den kritischen Stimmen gegenüber der TX sollte in den Medien mehr Raum gegeben werden.	<input type="radio"/>	<input type="radio"/>	<input type="radio"/>	<input type="radio"/>
30	Den kritischen Stimmen gegenüber der TX sollte in den Medien weniger Raum gegeben werden.	<input type="radio"/>	<input type="radio"/>	<input type="radio"/>	<input type="radio"/>

Was sollte Ihrer Meinung nach zum Thema Organspende **beibehalten** werden?

Was sollte Ihrer Meinung nach zum Thema Organspende **wie verändert** werden?

Was erwarten Sie von der **Gesellschaft** zum Thema Organspende?

Was erwarten Sie von der **Kirche** zum Thema Organspende?

Was hat sich durch das Thema TX bei Ihnen für Ihr Leben verändert?

Was wollen Sie mir sonst noch mitteilen?

1.2.7 A. von Nieren-Transplantierten

Angehörige im Sinne dieser Umfrage sind: Familienangehörige, Verwandte, Freunde, Nachbarn, Arbeitskollegen wie auch Vereinsmitglieder des Nieren-Patienten.

TX = (Organ-)Transplantation / NTX = Nieren-Transplantation / ET = Eurotransplant

Angaben zu Ihnen:

Wodurch erfuhren Sie von dieser Online-Umfrage?

Nationalität: (bitte auswählen:) Alter (bitte auswählen:) Geschlecht: (bitte auswählen:)
--

Wie war bzw. ist Ihre Einstellung zur Organspende?

Vor der Erkrankung:	heute:
Sie hatten (bitte auswählen:)	Sie haben (bitte auswählen:)
Sie (bitte auswählen:)	Sie (bitte auswählen:)
Sie kannten persönlich (bitte auswählen:)	Sie kennen persönlich (bitte auswählen:)
Ihre Einstellung gegenüber TX war: <input type="text"/>	Ihre Einstellung gegenüber TX ist: <input type="text"/>
Hirntote waren für Sie (bitte auswählen:)	Hirntote sind für Sie (bitte auswählen:)
Wussten Sie vor der NTX von der Erkrankung?	(bitte auswählen:)
Wenn ja, haben Sie versucht, Einfluss auf die Entscheidung zur Frage der NTX zu nehmen?	(bitte auswählen:)
Halten Sie die Entscheidung zur NTX für richtig?	(bitte auswählen:)
Begründung:	<input type="text"/>
Haben Sie dies der Person gesagt?	(bitte auswählen:)
Haben Sie versucht, von der NTX abzuraten?	<input type="text"/>

Angaben zum/zur Transplantierten:

Nationalität: (bitte auswählen:) Alter (bitte auswählen:) Jahr der NTX (JJJJ)	
Der/Die Nierekranke ist Ihr(e) ...	(bitte auswählen:)
Die Niere war erkrankt an ...	(bitte auswählen:)
In welchem Alter kam die Person an die Dialyse?	(bitte auswählen:)
Wie lange war die Person an der Dialyse?	(bitte auswählen:)
Wurde ihm/ihr vor der NTX ein anderes Organ transplantiert?	(bitte auswählen:)
Wurde ihm/ihr nach der NTX ein anderes Organ transplantiert?	(bitte auswählen:)
Wie lange stand die Person bei ET auf der Warteliste?	(bitte auswählen:)

Die Person war zum Zeitpunkt der NTX wie alt?	(bitte auswählen:)
Wie sah die Person in den ersten Wochen nach der NTX die TX?	(bitte auswählen:)
Wie sieht die Person heute die NTX an?	(bitte auswählen:)
Was erhoffte sich der/die Nierenkranke von der NTX? (Geben Sie die 3 wichtigsten Gründe an.)	mehr Zeit für Familie, Arbeit, Hobby keine Diät halten zu müssen normale Mengen trinken zu dürfen befreit reisen zu können weniger Medikamente nehmen zu müssen besser verträgliche Medikamente nehmen zu können
Wie groß war diese Hoffnung?	(bitte auswählen:)
Hat sich diese Hoffnung erfüllt?	(bitte auswählen:)
Außer an kranken Nieren leidet die Person an:	<input type="text"/>

Beantworten Sie bitte alle nachfolgenden Aussagen entsprechend Ihrer Erfahrung mit der Person.

1 = stimmt		2 = stimmt eher		3 = eher falsch		4 = falsch	
	Vor der Erkrankung war die Person ...	1	2	3	4		
1	lebensfroh und heiter	<input type="radio"/>	<input type="radio"/>	<input type="radio"/>	<input type="radio"/>		
2	kraftvoll und energiegeladen	<input type="radio"/>	<input type="radio"/>	<input type="radio"/>	<input type="radio"/>		
3	voller Zukunftspläne	<input type="radio"/>	<input type="radio"/>	<input type="radio"/>	<input type="radio"/>		
4	offen und gesellig	<input type="radio"/>	<input type="radio"/>	<input type="radio"/>	<input type="radio"/>		
	In den letzten Wochen vor der TX war die Person ...						
5	lebensfroh und heiter	<input type="radio"/>	<input type="radio"/>	<input type="radio"/>	<input type="radio"/>		
6	kraftvoll und energiegeladen	<input type="radio"/>	<input type="radio"/>	<input type="radio"/>	<input type="radio"/>		
7	voller Zukunftspläne	<input type="radio"/>	<input type="radio"/>	<input type="radio"/>	<input type="radio"/>		
8	offen und gesellig	<input type="radio"/>	<input type="radio"/>	<input type="radio"/>	<input type="radio"/>		
	In den ersten Wochen nach der TX war die Person ...						
9	lebensfroh und heiter	<input type="radio"/>	<input type="radio"/>	<input type="radio"/>	<input type="radio"/>		
10	kraftvoll und energiegeladen	<input type="radio"/>	<input type="radio"/>	<input type="radio"/>	<input type="radio"/>		
11	voller Zukunftspläne	<input type="radio"/>	<input type="radio"/>	<input type="radio"/>	<input type="radio"/>		
12	offen und gesellig	<input type="radio"/>	<input type="radio"/>	<input type="radio"/>	<input type="radio"/>		
	Heute erleben Sie die Person als ...						
13	lebensfroh und heiter	<input type="radio"/>	<input type="radio"/>	<input type="radio"/>	<input type="radio"/>		
14	kraftvoll und energiegeladen	<input type="radio"/>	<input type="radio"/>	<input type="radio"/>	<input type="radio"/>		

15	voller Zukunftspläne	<input type="radio"/>	<input type="radio"/>	<input type="radio"/>	<input type="radio"/>
16	offen und gesellig	<input type="radio"/>	<input type="radio"/>	<input type="radio"/>	<input type="radio"/>
	Wie sieht die Person ihre TX an?	<input type="radio"/>	<input type="radio"/>	<input type="radio"/>	<input type="radio"/>
17	Die TX war für sie ein wahres Geschenk.	<input type="radio"/>	<input type="radio"/>	<input type="radio"/>	<input type="radio"/>
18	Die TX verbesserte ihre Lebensqualität.	<input type="radio"/>	<input type="radio"/>	<input type="radio"/>	<input type="radio"/>
19	Die TX bewahrte sie vor drohendem Tode.	<input type="radio"/>	<input type="radio"/>	<input type="radio"/>	<input type="radio"/>
20	Die TX würde sie jederzeit wiederholen.	<input type="radio"/>	<input type="radio"/>	<input type="radio"/>	<input type="radio"/>
21	Die TX ist eine Zumutung, von der sie abrät.	<input type="radio"/>	<input type="radio"/>	<input type="radio"/>	<input type="radio"/>
22	Die TX hat ihr Leben eindeutig positiv beeinflusst.	<input type="radio"/>	<input type="radio"/>	<input type="radio"/>	<input type="radio"/>
23	Sie ist für dieses Organ sehr dankbar.	<input type="radio"/>	<input type="radio"/>	<input type="radio"/>	<input type="radio"/>
	Wie sehen Sie diese TX an?	<input type="radio"/>	<input type="radio"/>	<input type="radio"/>	<input type="radio"/>
24	Die TX war für die Person ein wahres Geschenk.	<input type="radio"/>	<input type="radio"/>	<input type="radio"/>	<input type="radio"/>
25	Die TX verbesserte ihre Lebensqualität.	<input type="radio"/>	<input type="radio"/>	<input type="radio"/>	<input type="radio"/>
26	Die TX bewahrte sie vor drohendem Tode.	<input type="radio"/>	<input type="radio"/>	<input type="radio"/>	<input type="radio"/>
27	Sie würden für sich selbst im Bedarfsfall einer TX zustimmen.	<input type="radio"/>	<input type="radio"/>	<input type="radio"/>	<input type="radio"/>
28	Es sollte klarer gesagt werden, dass TX Leben rettet.	<input type="radio"/>	<input type="radio"/>	<input type="radio"/>	<input type="radio"/>
29	Den kritischen Stimmen gegenüber der TX sollte in den Medien mehr Raum gegeben werden.	<input type="radio"/>	<input type="radio"/>	<input type="radio"/>	<input type="radio"/>
30	Den kritischen Stimmen gegenüber der TX sollte in den Medien weniger Raum gegeben werden.	<input type="radio"/>	<input type="radio"/>	<input type="radio"/>	<input type="radio"/>

Was sollte Ihrer Meinung nach bei der Dialyse **beibehalten** werden?

Was sollte Ihrer Meinung nach bei der Dialyse **wie verändert** werden?

Was sollte Ihrer Meinung nach zum Thema Organspende **beibehalten** werden?

Was sollte Ihrer Meinung nach zum Thema Organspende **wie verändert** werden?

Was erwarten Sie von der **Gesellschaft** zum Thema Organspende?

Was erwarten Sie von der **Kirche** zum Thema Organspende?

Was hat sich durch das Thema TX bei Ihnen für Ihr Leben verändert?

Was wollen Sie mir sonst noch mitteilen?

1.2.8 A. von Herz-Wartelistenpatienten

Angehörige im Sinne dieser Umfrage sind: Familienangehörige, Verwandte, Freunde, Nachbarn, Arbeitskollegen wie auch Vereinsmitglieder des Herz-Patienten.

TX = (Organ-)Transplantation / HTX = Herz-Transplantation / ET = Eurotransplant

Angaben zu Ihnen:

Wodurch erfuhren Sie von dieser Online-Umfrage?

Nationalität: (bitte auswählen:) Alter (bitte auswählen:) Geschlecht: (bitte auswählen:)

Wie war bzw. ist Ihre Einstellung zur Organspende?

Vor der Erkrankung:	heute:
Sie hatten (bitte auswählen:)	Sie haben (bitte auswählen:)
Sie (bitte auswählen:)	Sie (bitte auswählen:)
Sie kannten persönlich (bitte auswählen:)	Sie kennen persönlich (bitte auswählen:)
Ihre Einstellung gegenüber TX war:	Ihre Einstellung gegenüber TX ist:
<input type="text"/>	<input type="text"/>
Hirntote waren für Sie (bitte auswählen:)	Hirntote sind für Sie (bitte auswählen:)
Haben Sie versucht, Einfluss auf die Entscheidung zur Frage der HTX zu nehmen?	(bitte auswählen:)
Halten Sie die Entscheidung zur HTX für richtig?	(bitte auswählen:)
Begründung:	<input type="text"/>
Haben Sie dies der Person gesagt?	(bitte auswählen:)
Haben Sie versucht, von der HTX abzuraten?	<input type="text"/>

Angaben zum/zur Transplantierten:

Nationalität: (bitte auswählen:) Alter (bitte auswählen:)	
Der/Die Herzkranke ist Ihr(e)(bitte auswählen:)
Das Herz war erkrankt an:	...(bitte auswählen:)
Wurde ihm/ihr vor der HTX ein anderes Organ transplantiert?	...(bitte auswählen:)
Wie lange steht die Person bei ET auf der Warteliste?	...(bitte auswählen:)
Wie sah die Person in den ersten Wochen nach der Erkrankung die Möglichkeit der HTX?	...(bitte auswählen:)
Wie sieht die Person heute die Möglichkeit der HTX an?	...(bitte auswählen:)
Zu welcher körperlichen Leistung (Treppe gehen) war der Herzkranke noch fähig?	

vor einem Jahr:	...(bitte auswählen:)
vor 3 Monaten::	...(bitte auswählen:)
vor 1 Monat:	...(bitte auswählen:)
vor 1 Woche:	...(bitte auswählen:)

Außer am kranken Herzen leidet die Person an:

Beantworten Sie bitte alle nachfolgenden Aussagen entsprechend Ihrer Erfahrung mit der Person.

1 = stimmt	2 = stimmt eher	3 = eher falsch	4 = falsch
------------	-----------------	-----------------	------------

		1	2	3	4
	Vor der Erkrankung war die Person ...				
1	lebensfroh und heiter	<input type="radio"/>	<input type="radio"/>	<input type="radio"/>	<input type="radio"/>
2	kraftvoll und energiegeladen	<input type="radio"/>	<input type="radio"/>	<input type="radio"/>	<input type="radio"/>
3	voller Zukunftspläne	<input type="radio"/>	<input type="radio"/>	<input type="radio"/>	<input type="radio"/>
4	offen und gesellig	<input type="radio"/>	<input type="radio"/>	<input type="radio"/>	<input type="radio"/>
	Während der Erkrankung war die Person meist ...				
5	lebensfroh und heiter	<input type="radio"/>	<input type="radio"/>	<input type="radio"/>	<input type="radio"/>
6	kraftvoll und energiegeladen	<input type="radio"/>	<input type="radio"/>	<input type="radio"/>	<input type="radio"/>
7	voller Zukunftspläne	<input type="radio"/>	<input type="radio"/>	<input type="radio"/>	<input type="radio"/>
8	offen und gesellig	<input type="radio"/>	<input type="radio"/>	<input type="radio"/>	<input type="radio"/>
	In den letzten Wochen war die Person ...				
9	lebensfroh und heiter	<input type="radio"/>	<input type="radio"/>	<input type="radio"/>	<input type="radio"/>
10	kraftvoll und energiegeladen	<input type="radio"/>	<input type="radio"/>	<input type="radio"/>	<input type="radio"/>
11	voller Zukunftspläne	<input type="radio"/>	<input type="radio"/>	<input type="radio"/>	<input type="radio"/>
12	offen und gesellig	<input type="radio"/>	<input type="radio"/>	<input type="radio"/>	<input type="radio"/>
	Wie sehen Sie die Möglichkeit einer Organtransplantation (TX) an?				
13	Die TX wäre für die Person ein wahres Geschenk.	<input type="radio"/>	<input type="radio"/>	<input type="radio"/>	<input type="radio"/>
14	Die TX würde ihre Lebensqualität verbessern.	<input type="radio"/>	<input type="radio"/>	<input type="radio"/>	<input type="radio"/>
15	Die TX würde sie vor drohendem Tode bewahren.	<input type="radio"/>	<input type="radio"/>	<input type="radio"/>	<input type="radio"/>
16	Sie würden für sich selbst im Bedarfsfall einer TX zustimmen.	<input type="radio"/>	<input type="radio"/>	<input type="radio"/>	<input type="radio"/>
17	Es sollte klarer gesagt werden, dass TX Leben rettet.	<input type="radio"/>	<input type="radio"/>	<input type="radio"/>	<input type="radio"/>
18	Den kritischen Stimmen gegenüber der TX sollte in den Medien mehr Raum gegeben werden.	<input type="radio"/>	<input type="radio"/>	<input type="radio"/>	<input type="radio"/>
19	Den kritischen Stimmen gegenüber der TX sollte in den Medien weniger Raum gegeben werden.	<input type="radio"/>	<input type="radio"/>	<input type="radio"/>	<input type="radio"/>

Was sollte Ihrer Meinung nach zum Thema Organspende **beibehalten** werden?

Was sollte Ihrer Meinung nach zum Thema Organspende **wie verändert** werden?

Was erwarten Sie von der **Gesellschaft** zum Thema Organspende?

Was erwarten Sie von der **Kirche** zum Thema Organspende?

Was hat sich durch das Thema TX bei Ihnen für Ihr Leben verändert?

Was wollen Sie mir sonst noch mitteilen?

1.2.9 A. von HUS-Wartelistenpatienten

Angehörige im Sinne dieser Umfrage sind: Familienangehörige, Verwandte, Freunde, Nachbarn, Arbeitskollegen wie auch Vereinsmitglieder des Patienten mit einem Herzunterstützungssystem.

TX = (Organ-)Transplantation / HTX = Herz-Transplantation / ET = Eurotransplant
 HUS = Herzunterstützungssystem = LVAD, RVAD, BVAD oder TAH

Angaben zu Ihnen:

Wodurch erfuhren Sie von dieser Online-Umfrage?

Nationalität: (bitte auswählen:) Alter (bitte auswählen:) Geschlecht: (bitte auswählen:)
--

Wie war bzw. ist Ihre Einstellung zur Organspende?

Vor der Erkrankung:	heute:
Sie hatten (bitte auswählen:)	Sie haben (bitte auswählen:)
Sie (bitte auswählen:)	Sie (bitte auswählen:)
Sie kannten persönlich (bitte auswählen:)	Sie kennen persönlich (bitte auswählen:)
Ihre Einstellung gegenüber TX war: <input type="text"/>	Ihre Einstellung gegenüber TX ist: <input type="text"/>
Hirntote waren für Sie (bitte auswählen:)	Hirntote sind für Sie (bitte auswählen:)
Haben Sie versucht, Einfluss auf die Entscheidung zur Frage der HTX zu nehmen?	(bitte auswählen:)
Halten Sie die Entscheidung zur HTX für richtig?	(bitte auswählen:)
Begründung:	<input type="text"/>
Haben Sie dies der Person gesagt?	(bitte auswählen:)
Haben Sie versucht, von der HTX abzuraten?	(bitte auswählen:)

Angaben zum/zur Transplantierten:

Nationalität: (bitte auswählen:) Alter (bitte auswählen:) Jahr des HUS (JJJJ)	
Der/Die Herzranke ist Ihr(e)	(bitte auswählen:)
Das Herz war erkrankt an:	(bitte auswählen:)
Wurde ihm/ihr vor dem HUS ein Organ transplantiert?	(bitte auswählen:)
Wie lange steht die Person bei ET auf der Warteliste?	(bitte auswählen:)
Wie sah die Person in den ersten Wochen nach der Erkrankung die Möglichkeit der HTX?	(bitte auswählen:)

Wie sieht die Person heute die Möglichkeit der HTX an?	(bitte auswählen:)
In welchem Jahr wurde er/sie bei ET auf die Warteliste gesetzt?	Jahr <input type="text"/> (JJJJ)
In welchem Jahr bekam er/sie das HUS?	Jahr <input type="text"/> (JJJJ)
Welches Herzunterstützungssystem (HUS) bekam die Person eingesetzt?	VAD (ungenau) LVAD RVAD BVAD TAH unbekannt
Wie geht es der Person mit dem HUS?	(bitte auswählen:)
Wie häufig musste die Person wegen Infektionen des HUS stationär behandelt werden?	(bitte auswählen:)

Wie viele Tage lag sie dabei durchschnittlich in der Klinik?	Tage
Wie häufig musste bei der Person wegen Infektionen des HUS dieses ausgetauscht werden?	(bitte auswählen:)
Wie viele Tage lag sie dabei durchschnittlich in der Klinik?	Tage
Was ist das größte Problem der Person mit dem HUS?	<input type="text"/>
Wie geht die Person damit um?	<input type="text"/>
Hat sich nach Ihrer Einschätzung der Einsatz des HUS gelohnt?	(bitte auswählen:)
Zu welcher körperlichen Leistung (Treppe gehen) war die Person noch/wieder fähig?	
ein Jahr vor dem HUS:	(bitte auswählen:)
3 Monate vor dem HUS:	(bitte auswählen:)
1 Monat vor dem HUS:	(bitte auswählen:)
1 Woche vor dem HUS:	(bitte auswählen:)
1. Monat mit dem HUS:	(bitte auswählen:)
3. Monat mit dem HUS:	(bitte auswählen:)
1. Jahr mit dem HUS:	(bitte auswählen:)
2. Jahr mit dem HUS:	(bitte auswählen:)
Außer an dem kranken Herz leidet der/die Kranke an:	<input type="text"/>

Beantworten Sie bitte alle nachfolgenden Aussagen entsprechend Ihrer Erfahrung mit der Person.

1 = stimmt		2 = stimmt eher		3 = eher falsch		4 = falsch	
	Vor der Erkrankung war die Person meist ...	1	2	3	4		
1	lebensfroh und heiter	<input type="radio"/>	<input type="radio"/>	<input type="radio"/>	<input type="radio"/>		
2	kraftvoll und energiegeladen	<input type="radio"/>	<input type="radio"/>	<input type="radio"/>	<input type="radio"/>		
3	voller Zukunftspläne	<input type="radio"/>	<input type="radio"/>	<input type="radio"/>	<input type="radio"/>		
4	offen und gesellig	<input type="radio"/>	<input type="radio"/>	<input type="radio"/>	<input type="radio"/>		
	In den letzten Wochen vor dem Einsatz des HUS war die Person meist ...						
5	lebensfroh und heiter	<input type="radio"/>	<input type="radio"/>	<input type="radio"/>	<input type="radio"/>		
6	kraftvoll und energiegeladen	<input type="radio"/>	<input type="radio"/>	<input type="radio"/>	<input type="radio"/>		
7	voller Zukunftspläne	<input type="radio"/>	<input type="radio"/>	<input type="radio"/>	<input type="radio"/>		
8	offen und gesellig	<input type="radio"/>	<input type="radio"/>	<input type="radio"/>	<input type="radio"/>		
	Mit HUS ist die Person meist ...						
9	lebensfroh und heiter	<input type="radio"/>	<input type="radio"/>	<input type="radio"/>	<input type="radio"/>		
10	kraftvoll und energiegeladen	<input type="radio"/>	<input type="radio"/>	<input type="radio"/>	<input type="radio"/>		
11	voller Zukunftspläne	<input type="radio"/>	<input type="radio"/>	<input type="radio"/>	<input type="radio"/>		
12	offen und gesellig	<input type="radio"/>	<input type="radio"/>	<input type="radio"/>	<input type="radio"/>		
	In den letzten Wochen war die Person ...						
13	lebensfroh und heiter	<input type="radio"/>	<input type="radio"/>	<input type="radio"/>	<input type="radio"/>		
14	kraftvoll und energiegeladen	<input type="radio"/>	<input type="radio"/>	<input type="radio"/>	<input type="radio"/>		
15	voller Zukunftspläne	<input type="radio"/>	<input type="radio"/>	<input type="radio"/>	<input type="radio"/>		
16	offen und gesellig	<input type="radio"/>	<input type="radio"/>	<input type="radio"/>	<input type="radio"/>		
	Wie sieht die Person das HUS an?						
	Die beste Zeit mit dem HUS dauerte bisher Jahre und/oder Monate.						
17	Das HUS ist für sie ein wahres Geschenk.	<input type="radio"/>	<input type="radio"/>	<input type="radio"/>	<input type="radio"/>		
18	Das HUS verbesserte ihre Lebensqualität.	<input type="radio"/>	<input type="radio"/>	<input type="radio"/>	<input type="radio"/>		
19	Das HUS bewahrte sie vor drohendem Tode.	<input type="radio"/>	<input type="radio"/>	<input type="radio"/>	<input type="radio"/>		
20	Das HUS würde sie jederzeit wieder einsetzen lassen.	<input type="radio"/>	<input type="radio"/>	<input type="radio"/>	<input type="radio"/>		
21	Das HUS ist eine Zumutung, von der sie abgeraten hat.	<input type="radio"/>	<input type="radio"/>	<input type="radio"/>	<input type="radio"/>		
22	Das HUS hat ihr Leben eindeutig positiv beeinflusst.	<input type="radio"/>	<input type="radio"/>	<input type="radio"/>	<input type="radio"/>		
23	Die Person ist für das HUS sehr dankbar.	<input type="radio"/>	<input type="radio"/>	<input type="radio"/>	<input type="radio"/>		

	Wie sehen Sie die Möglichkeit einer Organtransplantation (TX) an?	<input type="radio"/>	<input type="radio"/>	<input type="radio"/>	<input type="radio"/>
24	Die TX wäre für die Person ein wahres Geschenk.	<input type="radio"/>	<input type="radio"/>	<input type="radio"/>	<input type="radio"/>
25	Die TX würde ihre Lebensqualität verbessern.	<input type="radio"/>	<input type="radio"/>	<input type="radio"/>	<input type="radio"/>
26	Die TX würde sie vor drohendem Tode bewahren.	<input type="radio"/>	<input type="radio"/>	<input type="radio"/>	<input type="radio"/>
27	Sie würden für sich selbst im Bedarfsfall einer TX zustimmen.	<input type="radio"/>	<input type="radio"/>	<input type="radio"/>	<input type="radio"/>
28	Es sollte klarer gesagt werden, dass TX Leben rettet.	<input type="radio"/>	<input type="radio"/>	<input type="radio"/>	<input type="radio"/>
29	Den kritischen Stimmen gegenüber der TX sollte in den Medien mehr Raum gegeben werden.	<input type="radio"/>	<input type="radio"/>	<input type="radio"/>	<input type="radio"/>
30	Den kritischen Stimmen gegenüber der TX sollte in den Medien weniger Raum gegeben werden.	<input type="radio"/>	<input type="radio"/>	<input type="radio"/>	<input type="radio"/>

Was sollte Ihrer Meinung nach zum Thema Organspende **beibehalten** werden?

Was sollte Ihrer Meinung nach zum Thema Organspende **wie verändert** werden?

Was erwarten Sie von der **Gesellschaft** zum Thema Organspende?

Was erwarten Sie von der **Kirche** zum Thema Organspende?

Was hat sich durch das Thema TX bei Ihnen für Ihr Leben verändert?

Was wollen Sie mir sonst noch mitteilen?

1.2.10 A. von Leber-Wartelistenpatienten

Angehörige im Sinne dieser Umfrage sind: Familienangehörige, Verwandte, Freunde, Nachbarn, Arbeitskollegen wie auch Vereinsmitglieder des Nieren-Patienten.

TX = (Organ-)Transplantation / LTX = Leber-Transplantation / ET = Eurotransplant

Angaben zu Ihnen:

Wodurch erfuhren Sie von dieser Online-Umfrage?

Nationalität: (bitte auswählen:) Alter (bitte auswählen:) Geschlecht: (bitte auswählen:)
--

Wie war bzw. ist Ihre Einstellung zur Organspende?

Vor der Erkrankung:	heute:
Sie hatten (bitte auswählen:)	Sie haben (bitte auswählen:)
Sie (bitte auswählen:)	Sie (bitte auswählen:)
Sie kannten persönlich (bitte auswählen:)	Sie kennen persönlich (bitte auswählen:)
Ihre Einstellung gegenüber TX war: <input type="text"/>	Ihre Einstellung gegenüber TX ist: <input type="text"/>
Hirntote waren für Sie (bitte auswählen:)	Hirntote sind für Sie (bitte auswählen:)
Haben Sie versucht, Einfluss auf die Entscheidung zur Frage der LTX zu nehmen?	(bitte auswählen:)
Halten Sie die Entscheidung zur LTX für richtig?	(bitte auswählen:)
Begründung: <input type="text"/>	
Haben Sie dies der Person gesagt?	(bitte auswählen:)
Haben Sie versucht, von der LTX abzuraten?	(bitte auswählen:)

Angaben zum Patienten:

Nationalität: (bitte auswählen:) Alter (bitte auswählen:)	
Der/Die Leberkranke ist Ihr(e) ...	(bitte auswählen:)
Die Leber ist erkrankt an:	(bitte auswählen:)
Wurde ihm/ihr vor der LTX ein anderes Organ transplantiert?	(bitte auswählen:)
Wie lange steht die Person bei ET auf der Warteliste?	(bitte auswählen:)
Wie sah die Person in den ersten Wochen nach der Erkrankung die Möglichkeit der LTX?	(bitte auswählen:)
Wie sieht die Person heute die Möglichkeit der LTX an?	(bitte auswählen:)
Zu welcher körperlichen Leistung (Treppe gehen) war der Leberkranke noch fähig?	

vor einem Jahr:	(bitte auswählen:)
vor 3 Monaten:	(bitte auswählen:)
vor 1 Monat:	(bitte auswählen:)
vor 1 Woche:	(bitte auswählen:)

Außer an der kranken Leber leidet die Person an:

Beantworten Sie bitte alle nachfolgenden Aussagen entsprechend Ihrer Erfahrung mit der Person.

		1 = stimmt	2 = stimmt eher	3 = eher falsch	4 = falsch
	Vor der Erkrankung war die Person ...	1	2	3	4
1	lebensfroh und heiter	<input type="radio"/>	<input type="radio"/>	<input type="radio"/>	<input type="radio"/>
2	kraftvoll und energiegeladen	<input type="radio"/>	<input type="radio"/>	<input type="radio"/>	<input type="radio"/>
3	voller Zukunftspläne	<input type="radio"/>	<input type="radio"/>	<input type="radio"/>	<input type="radio"/>
4	offen und gesellig	<input type="radio"/>	<input type="radio"/>	<input type="radio"/>	<input type="radio"/>
	Während der Erkrankung war die Person meist ...				
5	lebensfroh und heiter	<input type="radio"/>	<input type="radio"/>	<input type="radio"/>	<input type="radio"/>
6	kraftvoll und energiegeladen	<input type="radio"/>	<input type="radio"/>	<input type="radio"/>	<input type="radio"/>
7	voller Zukunftspläne	<input type="radio"/>	<input type="radio"/>	<input type="radio"/>	<input type="radio"/>
8	offen und gesellig	<input type="radio"/>	<input type="radio"/>	<input type="radio"/>	<input type="radio"/>
	In den letzten Wochen war die Person ...				
9	lebensfroh und heiter	<input type="radio"/>	<input type="radio"/>	<input type="radio"/>	<input type="radio"/>
10	kraftvoll und energiegeladen	<input type="radio"/>	<input type="radio"/>	<input type="radio"/>	<input type="radio"/>
11	voller Zukunftspläne	<input type="radio"/>	<input type="radio"/>	<input type="radio"/>	<input type="radio"/>
12	offen und gesellig	<input type="radio"/>	<input type="radio"/>	<input type="radio"/>	<input type="radio"/>
	Wie sehen Sie die Möglichkeit einer Organtransplantation (TX) an?				
13	Die TX wäre für die Person ein wahres Geschenk.	<input type="radio"/>	<input type="radio"/>	<input type="radio"/>	<input type="radio"/>
14	Die TX würde ihre Lebensqualität verbessern.	<input type="radio"/>	<input type="radio"/>	<input type="radio"/>	<input type="radio"/>
15	Die TX würde sie vor drohendem Tode bewahren.	<input type="radio"/>	<input type="radio"/>	<input type="radio"/>	<input type="radio"/>
16	Sie würden für sich selbst im Bedarfsfall einer TX zustimmen.	<input type="radio"/>	<input type="radio"/>	<input type="radio"/>	<input type="radio"/>
17	Es sollte klarer gesagt werden, dass TX Leben rettet.	<input type="radio"/>	<input type="radio"/>	<input type="radio"/>	<input type="radio"/>
18	Den kritischen Stimmen gegenüber der TX sollte in den Medien mehr Raum gegeben werden.	<input type="radio"/>	<input type="radio"/>	<input type="radio"/>	<input type="radio"/>
19	Den kritischen Stimmen gegenüber der TX sollte in den Medien weniger Raum gegeben werden.	<input type="radio"/>	<input type="radio"/>	<input type="radio"/>	<input type="radio"/>

Was sollte Ihrer Meinung nach zum Thema Organspende **beibehalten** werden?

Was sollte Ihrer Meinung nach zum Thema Organspende **wie verändert** werden?

Was erwarten Sie von der **Gesellschaft** zum Thema Organspende?

Was erwarten Sie von der **Kirche** zum Thema Organspende?

Was hat sich durch das Thema TX bei Ihnen für Ihr Leben verändert?

Was wollen Sie mir sonst noch mitteilen?

1.2.11 A. von Lebend-Leber-Wartelistenpatienten

Angehörige im Sinne dieser Umfrage sind: Familienangehörige, Verwandte, Freunde, Nachbarn, Arbeitskollegen wie auch Vereinsmitglieder des Nieren-Patienten.

TX = (Organ-)Transplantation / LTX = Leber-Transplantation / ET = Eurotransplant

Angaben zu Ihnen:

Wodurch erfuhren Sie von dieser Online-Umfrage?

Nationalität: (bitte auswählen:) Alter (bitte auswählen:) Geschlecht: (bitte auswählen:)

Wie war bzw. ist Ihre Einstellung zur Organspende?

Vor dreier Erkrankung:	heute:
Sie hatten (bitte auswählen:)	Sie haben (bitte auswählen:)
Sie (bitte auswählen:)	Sie (bitte auswählen:)
Sie kannten persönlich (bitte auswählen:)	Sie kennen persönlich (bitte auswählen:)
Ihre Einstellung gegenüber TX war:	Ihre Einstellung gegenüber TX ist:
<input type="text"/>	<input type="text"/>
Hirntote waren für Sie (bitte auswählen:)	Hirntote sind für Sie (bitte auswählen:)
Haben Sie versucht, Einfluss auf die Entscheidung zur Frage der LTX zu nehmen?	(bitte auswählen:)
Halten Sie die Entscheidung zur LTX für richtig?	(bitte auswählen:)
Begründung:	<input type="text"/>
Haben Sie dies der Person gesagt?	(bitte auswählen:)
Von wem ging die Initiative aus, dass dieser Spender seine Leber spendete?	(bitte auswählen:)
Haben Sie versucht, den Patienten von der LTX abzuraten?	(bitte auswählen:)
Haben Sie versucht, den Spender von der LTX abzuraten?	(bitte auswählen:)
Haben Sie Sorge um die Gesundheit des Spenders?	(bitte auswählen:)

Angaben zum Patienten:

Nationalität: (bitte auswählen:) Alter: (bitte auswählen:)

Der/Die Leberkranke ist Ihr(e) ... (bitte auswählen:)

Die Leber ist erkrankt an: (bitte auswählen:)

Wurde ihm/ihr **vor** der LTX ein anderes Organ transplantiert? (bitte auswählen:)

Wie lange steht die Person bei ET auf der Warteliste? (bitte auswählen:)

Wie sah die Person in den ersten Wochen nach der Erkrankung die Möglichkeit der LTX?	(bitte auswählen:)
Wie sieht die Person heute die Möglichkeit der LTX an?	(bitte auswählen:)
Zu welcher körperlichen Leistung (Treppe gehen) war der Leberkranke noch fähig?	
vor einem Jahr:	(bitte auswählen:)
vor 3 Monaten:	(bitte auswählen:)
vor 1 Monat:	(bitte auswählen:)
vor 1 Woche:	(bitte auswählen:)
Außer an einer kranken Leber leidet die Person an:	<input type="text"/>

Beantworten Sie bitte alle nachfolgenden Aussagen entsprechend Ihrer Erfahrung mit der Person.

		1 = stimmt	2 = stimmt eher	3 = eher falsch	4 = falsch
	Vor der Erkrankung war die Person ...	1	2	3	4
1	lebensfroh und heiter	<input type="radio"/>	<input type="radio"/>	<input type="radio"/>	<input type="radio"/>
2	kraftvoll und energiegeladen	<input type="radio"/>	<input type="radio"/>	<input type="radio"/>	<input type="radio"/>
3	voller Zukunftspläne	<input type="radio"/>	<input type="radio"/>	<input type="radio"/>	<input type="radio"/>
4	offen und gesellig	<input type="radio"/>	<input type="radio"/>	<input type="radio"/>	<input type="radio"/>
	Während der Erkrankung war die Person meist ...				
5	lebensfroh und heiter	<input type="radio"/>	<input type="radio"/>	<input type="radio"/>	<input type="radio"/>
6	kraftvoll und energiegeladen	<input type="radio"/>	<input type="radio"/>	<input type="radio"/>	<input type="radio"/>
7	voller Zukunftspläne	<input type="radio"/>	<input type="radio"/>	<input type="radio"/>	<input type="radio"/>
8	offen und gesellig	<input type="radio"/>	<input type="radio"/>	<input type="radio"/>	<input type="radio"/>
	In den letzten Wochen war die Person ...				
9	lebensfroh und heiter	<input type="radio"/>	<input type="radio"/>	<input type="radio"/>	<input type="radio"/>
10	kraftvoll und energiegeladen	<input type="radio"/>	<input type="radio"/>	<input type="radio"/>	<input type="radio"/>
11	voller Zukunftspläne	<input type="radio"/>	<input type="radio"/>	<input type="radio"/>	<input type="radio"/>
12	offen und gesellig	<input type="radio"/>	<input type="radio"/>	<input type="radio"/>	<input type="radio"/>
	Wie sehen Sie die Möglichkeit einer Organtransplantation (TX) an?				
13	Die TX wäre für die Person ein wahres Geschenk.	<input type="radio"/>	<input type="radio"/>	<input type="radio"/>	<input type="radio"/>
14	Die TX würde ihre Lebensqualität verbessern.	<input type="radio"/>	<input type="radio"/>	<input type="radio"/>	<input type="radio"/>
15	Die TX würde sie vor drohendem Tode bewahren.	<input type="radio"/>	<input type="radio"/>	<input type="radio"/>	<input type="radio"/>
16	Sie würden für sich selbst im Bedarfsfall einer TX zustimmen.	<input type="radio"/>	<input type="radio"/>	<input type="radio"/>	<input type="radio"/>
17	Es sollte klarer gesagt werden, dass TX Leben rettet.	<input type="radio"/>	<input type="radio"/>	<input type="radio"/>	<input type="radio"/>

18	Den kritischen Stimmen gegenüber der TX sollte in den Medien mehr Raum gegeben werden.	o	o	o	o
19	Den kritischen Stimmen gegenüber der TX sollte in den Medien weniger Raum gegeben werden.	o	o	o	o

Was sollte Ihrer Meinung nach zum Thema Organspende **beibehalten** werden?

Was sollte Ihrer Meinung nach zum Thema Organspende **wie verändert** werden?

Was erwarten Sie von der **Gesellschaft** zum Thema Organspende?

Was erwarten Sie von der **Kirche** zum Thema Organspende?

Was hat sich durch das Thema TX bei Ihnen für Ihr Leben verändert?

Was wollen Sie mir sonst noch mitteilen?

1.2.12 A. von Lebend-Niere-Wartelistenpatienten

Angehörige im Sinne dieser Umfrage sind: Familienangehörige, Verwandte, Freunde, Nachbarn, Arbeitskollegen wie auch Vereinsmitglieder des Nieren-Patienten.

TX = (Organ-)Transplantation / NTX = Nieren-Transplantation / ET = Eurotransplant

Angaben zu Ihnen:

Wodurch erfuhren Sie von dieser Online-Umfrage?

Nationalität: (bitte auswählen:) Alter (bitte auswählen:) Geschlecht: (bitte auswählen:)
--

Wie war bzw. ist Ihre Einstellung zur Organspende?

Vor der Erkrankung:	heute:
Sie hatten (bitte auswählen:)	Sie haben (bitte auswählen:)
Sie (bitte auswählen:)	Sie (bitte auswählen:)
Sie kannten persönlich (bitte auswählen:)	Sie kennen persönlich (bitte auswählen:)
Ihre Einstellung gegenüber TX war: <input type="text"/>	Ihre Einstellung gegenüber TX ist: <input type="text"/>
Hirntote waren für Sie (bitte auswählen:)	Hirntote sind für Sie (bitte auswählen:)
Haben Sie versucht, Einfluss auf die Entscheidung zur Frage der NTX zu nehmen?	(bitte auswählen:)
Halten Sie die Entscheidung zur NTX für richtig?	(bitte auswählen:)
Begründung:	<input type="text"/>
Haben Sie dies der Person gesagt?	(bitte auswählen:)
Von wem ging die Initiative aus, dass dieser Spender seine Niere spendete?	(bitte auswählen:)
Haben Sie versucht, den Patienten von der NTX abzuraten?	(bitte auswählen:)
Haben Sie versucht, den Spender von der NTX abzuraten?	(bitte auswählen:)
Haben Sie Sorge um die Gesundheit des Spenders?	(bitte auswählen:)

Angaben zum Patienten:

Nationalität: (bitte auswählen:) Alter: (bitte auswählen:)	
Der/Die Nierenkranke ist Ihr(e) ...	(bitte auswählen:)
Die Niere ist erkrankt an ...	(bitte auswählen:)
In welchem Alter kam die Person an die Dialyse?	(bitte auswählen:)
Wie lange ist die Person an der Dialyse?	(bitte auswählen:)

Wie lange steht die Person bei ET auf der Warteliste?	(bitte auswählen:)
Wie sah die Person in den ersten Wochen nach der Erkrankung die Möglichkeit der NTX?	(bitte auswählen:)
Wie sieht die Person heute die Möglichkeit der NTX an?	(bitte auswählen:)

Was erhofft sich der/die Nierenkranke von der NTX? (Geben Sie die 3 wichtigsten Gründe an.)	mehr Zeit für Familie, Arbeit, Hobby keine Diät halten zu müssen normale Mengen trinken zu dürfen befreit reisen zu können weniger Medikamente nehmen zu müssen besser verträgliche Medikamente nehmen zu können
--	---

Wie groß ist diese Hoffnung?	(bitte auswählen:)
------------------------------	--------------------

Außer an kranken Nieren leidet die Person an:	<input type="text"/>
---	----------------------

Beantworten Sie bitte alle nachfolgenden Aussagen entsprechend Ihrer Erfahrung mit der Person.

1 = stimmt	2 = stimmt eher	3 = eher falsch	4 = falsch	
------------	-----------------	-----------------	------------	--

		1	2	3	4
	Vor der Erkrankung war die Person ...				
1	lebensfroh und heiter	<input type="radio"/>	<input type="radio"/>	<input type="radio"/>	<input type="radio"/>
2	kraftvoll und energiegeladen	<input type="radio"/>	<input type="radio"/>	<input type="radio"/>	<input type="radio"/>
3	voller Zukunftspläne	<input type="radio"/>	<input type="radio"/>	<input type="radio"/>	<input type="radio"/>
4	offen und gesellig	<input type="radio"/>	<input type="radio"/>	<input type="radio"/>	<input type="radio"/>
	Während der Erkrankung war die Person meist ...				
5	lebensfroh und heiter	<input type="radio"/>	<input type="radio"/>	<input type="radio"/>	<input type="radio"/>
6	kraftvoll und energiegeladen	<input type="radio"/>	<input type="radio"/>	<input type="radio"/>	<input type="radio"/>
7	voller Zukunftspläne	<input type="radio"/>	<input type="radio"/>	<input type="radio"/>	<input type="radio"/>
8	offen und gesellig	<input type="radio"/>	<input type="radio"/>	<input type="radio"/>	<input type="radio"/>
	In den letzten Wochen war die Person ...				
9	lebensfroh und heiter	<input type="radio"/>	<input type="radio"/>	<input type="radio"/>	<input type="radio"/>
10	kraftvoll und energiegeladen	<input type="radio"/>	<input type="radio"/>	<input type="radio"/>	<input type="radio"/>
11	voller Zukunftspläne	<input type="radio"/>	<input type="radio"/>	<input type="radio"/>	<input type="radio"/>
12	offen und gesellig	<input type="radio"/>	<input type="radio"/>	<input type="radio"/>	<input type="radio"/>
	Wie sehen Sie die Möglichkeit einer Organtransplantation (TX) an?				
13	Die TX wäre für die Person ein wahres Geschenk.	<input type="radio"/>	<input type="radio"/>	<input type="radio"/>	<input type="radio"/>
14	Die TX würde ihre Lebensqualität verbessern.	<input type="radio"/>	<input type="radio"/>	<input type="radio"/>	<input type="radio"/>
15	Die TX würde sie vor drohendem Tode bewahren.	<input type="radio"/>	<input type="radio"/>	<input type="radio"/>	<input type="radio"/>

16	Sie würden für sich selbst im Bedarfsfall einer TX zustimmen.	<input type="radio"/>	<input type="radio"/>	<input type="radio"/>	<input type="radio"/>
17	Es sollte klarer gesagt werden, dass TX Leben rettet.	<input type="radio"/>	<input type="radio"/>	<input type="radio"/>	<input type="radio"/>
18	Den kritischen Stimmen gegenüber der TX sollte in den Medien mehr Raum gegeben werden.	<input type="radio"/>	<input type="radio"/>	<input type="radio"/>	<input type="radio"/>
19	Den kritischen Stimmen gegenüber der TX sollte in den Medien weniger Raum gegeben werden.	<input type="radio"/>	<input type="radio"/>	<input type="radio"/>	<input type="radio"/>

Was sollte Ihrer Meinung nach zum Thema Organspende **beibehalten** werden?

Was sollte Ihrer Meinung nach zum Thema Organspende **wie verändert** werden?

Was erwarten Sie von der **Gesellschaft** zum Thema Organspende?

Was erwarten Sie von der **Kirche** zum Thema Organspende?

Was hat sich durch das Thema TX bei Ihnen für Ihr Leben verändert?

Was wollen Sie mir sonst noch mitteilen?

1.2.13 A. von Lungen-Wartelistenpatienten

Angehörige im Sinne dieser Umfrage sind: Familienangehörige, Verwandte, Freunde, Nachbarn, Arbeitskollegen wie auch Vereinsmitglieder des Lungen-Patienten.

TX = (Organ-)Transplantation / LuTX = Lungen-Transplantation / ET = Eurotransplant

Angaben zu Ihnen:

Wodurch erfuhren Sie von dieser Online-Umfrage?

Nationalität: (bitte auswählen:) Alter (bitte auswählen:) Geschlecht: (bitte auswählen:)

Wie war bzw. ist Ihre Einstellung zur Organspende?

Vor der Erkrankung:	heute:
Sie hatten (bitte auswählen:)	Sie haben (bitte auswählen:)
Sie (bitte auswählen:)	Sie (bitte auswählen:)
Sie kannten persönlich (bitte auswählen:)	Sie kennen persönlich (bitte auswählen:)
Ihre Einstellung gegenüber TX war:	Ihre Einstellung gegenüber TX ist:
<input type="text"/>	<input type="text"/>
Hirntote waren für Sie (bitte auswählen:)	Hirntote sind für Sie (bitte auswählen:)
Haben Sie versucht, Einfluss auf die Entscheidung zur Frage der LuTX zu nehmen?	(bitte auswählen:)
Halten Sie die Entscheidung zur LuTX für richtig?	(bitte auswählen:)
Begründung:	<input type="text"/>
Haben Sie dies der Person gesagt?	(bitte auswählen:)
Haben Sie versucht, von der LuTX abzuraten?	(bitte auswählen:)

Angaben zum/zur Transplantierten:

Nationalität: (bitte auswählen:) Alter: (bitte auswählen:)	
Der/Die Lungenkranke ist Ihr(e) ...	(bitte auswählen:)
Die Lunge war erkrankt an:	(bitte auswählen:)
Wurde ihm/ihr vor der LuTX ein anderes Organ transplantiert?	(bitte auswählen:)
Wie lange steht die Person bei ET auf der Warteliste?	(bitte auswählen:)
Wie sah die Person in den ersten Wochen nach der Erkrankung die Möglichkeit der LuTX?	(bitte auswählen:)
Wie sieht die Person heute die Möglichkeit der LuTX an?	(bitte auswählen:)
Zu welcher körperlichen Leistung (Treppe gehen) war der Lungenkranke noch ähig?	

vor einem Jahr:	(bitte auswählen:)
vor 3 Monaten:	(bitte auswählen:)
vor 1 Monat:	(bitte auswählen:)
vor 1 Woche:	(bitte auswählen:)

Außer an kranken Lungen leidet die Person an:

Beantworten Sie bitte alle nachfolgenden Aussagen entsprechend Ihrer Erfahrung mit der Person.

1 = stimmt	2 = stimmt eher	3 = eher falsch	4 = falsch
------------	-----------------	-----------------	------------

		1	2	3	4
	Vor der Erkrankung war die Person ...				
1	lebensfroh und heiter	<input type="radio"/>	<input type="radio"/>	<input type="radio"/>	<input type="radio"/>
2	kraftvoll und energiegeladen	<input type="radio"/>	<input type="radio"/>	<input type="radio"/>	<input type="radio"/>
3	voller Zukunftspläne	<input type="radio"/>	<input type="radio"/>	<input type="radio"/>	<input type="radio"/>
4	offen und gesellig	<input type="radio"/>	<input type="radio"/>	<input type="radio"/>	<input type="radio"/>
	Während der Erkrankung war die Person meist ...				
5	lebensfroh und heiter	<input type="radio"/>	<input type="radio"/>	<input type="radio"/>	<input type="radio"/>
6	kraftvoll und energiegeladen	<input type="radio"/>	<input type="radio"/>	<input type="radio"/>	<input type="radio"/>
7	voller Zukunftspläne	<input type="radio"/>	<input type="radio"/>	<input type="radio"/>	<input type="radio"/>
8	offen und gesellig	<input type="radio"/>	<input type="radio"/>	<input type="radio"/>	<input type="radio"/>
	In den letzten Wochen war die Person ...				
9	lebensfroh und heiter	<input type="radio"/>	<input type="radio"/>	<input type="radio"/>	<input type="radio"/>
10	kraftvoll und energiegeladen	<input type="radio"/>	<input type="radio"/>	<input type="radio"/>	<input type="radio"/>
11	voller Zukunftspläne	<input type="radio"/>	<input type="radio"/>	<input type="radio"/>	<input type="radio"/>
12	offen und gesellig	<input type="radio"/>	<input type="radio"/>	<input type="radio"/>	<input type="radio"/>
	Wie sehen Sie die Möglichkeit einer Organtransplantation (TX) an?				
13	Die TX wäre für die Person ein wahres Geschenk.	<input type="radio"/>	<input type="radio"/>	<input type="radio"/>	<input type="radio"/>
14	Die TX würde ihre Lebensqualität verbessern.	<input type="radio"/>	<input type="radio"/>	<input type="radio"/>	<input type="radio"/>
15	Die TX würde sie vor drohendem Tode bewahren.	<input type="radio"/>	<input type="radio"/>	<input type="radio"/>	<input type="radio"/>
16	Sie würden für sich selbst im Bedarfsfall einer TX zustimmen.	<input type="radio"/>	<input type="radio"/>	<input type="radio"/>	<input type="radio"/>
17	Es sollte klarer gesagt werden, dass TX Leben rettet.	<input type="radio"/>	<input type="radio"/>	<input type="radio"/>	<input type="radio"/>
18	Den kritischen Stimmen gegenüber der TX sollte in den Medien mehr Raum gegeben werden.	<input type="radio"/>	<input type="radio"/>	<input type="radio"/>	<input type="radio"/>
19	Den kritischen Stimmen gegenüber der TX sollte in den Medien weniger Raum gegeben werden.	<input type="radio"/>	<input type="radio"/>	<input type="radio"/>	<input type="radio"/>

Was sollte Ihrer Meinung nach zum Thema Organspende **beibehalten** werden?

Was sollte Ihrer Meinung nach zum Thema Organspende **wie verändert** werden?

Was erwarten Sie von der **Gesellschaft** zum Thema Organspende?

Was erwarten Sie von der **Kirche** zum Thema Organspende?

Was hat sich durch das Thema TX bei Ihnen für Ihr Leben verändert?

Was wollen Sie mir sonst noch mitteilen?

1.2.14 A. von Dialysepatienten mit ET-Listung

Angehörige im Sinne dieser Umfrage sind: Familienangehörige, Verwandte, Freunde, Nachbarn, Arbeitskollegen wie auch Vereinsmitglieder, der Dialysepatienten.

TX = (Organ-)Transplantation / NTX = Nieren-Transplantation / ET = Eurotransplant

Angaben zu Ihnen:

Wodurch erfuhren Sie von dieser Online-Umfrage?

Nationalität: (bitte auswählen:) Alter (bitte auswählen:) Geschlecht: (bitte auswählen:)
--

Wie war bzw. ist Ihre Einstellung zur Organspende?

Vor der Erkrankung:	heute:
Sie hatten (bitte auswählen:)	Sie haben (bitte auswählen:)
Sie (bitte auswählen:)	Sie (bitte auswählen:)
Sie kannten persönlich (bitte auswählen:)	Sie kennen persönlich (bitte auswählen:)
Ihre Einstellung gegenüber TX war: <input type="text"/>	Ihre Einstellung gegenüber TX ist: <input type="text"/>
Hirntote waren für Sie (bitte auswählen:)	Hirntote sind für Sie (bitte auswählen:)
Haben Sie versucht, Einfluss auf die Entscheidung zur Frage der NTX zu nehmen?	(bitte auswählen:)
Halten Sie eine NTX für die Person für eine richtig Entscheidung?	(bitte auswählen:)
Begründung:	<input type="text"/>
Haben Sie dies der Person gesagt?	(bitte auswählen:)
Haben Sie versucht, von der NTX abzuraten?	(bitte auswählen:)

Angaben zum/zur Nierenkranken:

Nationalität: (bitte auswählen:) Alter: (bitte auswählen:)	
Der/Die Nierenkranke ist Ihr(e) ...	(bitte auswählen:)
Wurde ihm/ihr bereits ein anderes Organ transplantiert?	(bitte auswählen:)
Die Niere ist erkrankt an ...	(bitte auswählen:)
In welchem Alter kam die Person an die Dialyse?	(bitte auswählen:)
Wie lange ist die Person an der Dialyse?	(bitte auswählen:)
Wie lange steht die Person bei ET auf der Warteliste?	(bitte auswählen:)
Wie sah die Person in den ersten Wochen nach der Erkrankung die NTX?	(bitte auswählen:)

Wie sieht die Person heute die Möglichkeit einer NTX an?

Was erhofft sich der/die Nierenkranke von der NTX?
(Geben Sie die 3 wichtigsten Gründe an.)

mehr Zeit für Familie, Arbeit, Hobby
keine Diät halten zu müssen
normale Mengen trinken zu dürfen
befreit reisen zu können
weniger Medikamente nehmen zu müssen
besser verträgliche Medikamente nehmen zu können

Wie groß ist diese Hoffnung? (bitte auswählen:)

Außer an kranken Nieren leidet die Person an:

Beantworten Sie bitte alle nachfolgenden Aussagen entsprechend Ihrer Erfahrung mit der Person.

		1 = stimmt	2 = stimmt eher	3 = eher falsch	4 = falsch
	Vor der Erkrankung war die Person ...	1	2	3	4
1	lebensfroh und heiter	o	o	o	o
2	kraftvoll und energiegeladen	o	o	o	o
3	voller Zukunftspläne	o	o	o	o
4	offen und gesellig	o	o	o	o
	Während der Erkrankung war die Person meist ...				
5	lebensfroh und heiter	o	o	o	o
6	kraftvoll und energiegeladen	o	o	o	o
7	voller Zukunftspläne	o	o	o	o
8	offen und gesellig	o	o	o	o
	In den letzten Wochen war die Person ...				
9	lebensfroh und heiter	o	o	o	o
10	kraftvoll und energiegeladen	o	o	o	o
11	voller Zukunftspläne	o	o	o	o
12	offen und gesellig	o	o	o	o
	Wie sehen Sie die Möglichkeit einer Organtransplantation (TX) an?				
13	Die TX wäre für die Person ein wahres Geschenk.	o	o	o	o
14	Die TX würde ihre Lebensqualität verbessern.	o	o	o	o
15	Die TX würde sie vor drohendem Tode bewahren.	o	o	o	o
16	Sie würden für sich selbst im Bedarfsfall einer TX zustimmen.	o	o	o	o
17	Es sollte klarer gesagt werden, dass TX Leben rettet.	o	o	o	o

18	Den kritischen Stimmen gegenüber der TX sollte in den Medien mehr Raum gegeben werden.	<input type="radio"/>	<input type="radio"/>	<input type="radio"/>	<input type="radio"/>
19	Den kritischen Stimmen gegenüber der TX sollte in den Medien weniger Raum gegeben werden.	<input type="radio"/>	<input type="radio"/>	<input type="radio"/>	<input type="radio"/>

Was sollte Ihrer Meinung nach bei der Dialyse **beibehalten** werden?

Was sollte Ihrer Meinung nach bei der Dialyse **wie verändert** werden?

Was sollte Ihrer Meinung nach zum Thema Organspende **beibehalten** werden?

Was sollte Ihrer Meinung nach zum Thema Organspende **wie verändert** werden?

Was erwarten Sie von der **Gesellschaft** zum Thema Organspende?

Was erwarten Sie von der **Kirche** zum Thema Organspende?

Was hat sich durch das Thema TX bei Ihnen für Ihr Leben verändert?

Was wollen Sie mir sonst noch mitteilen?

1.2.15 A. von Dialysepatienten ohne ET-Listung

Angehörige im Sinne dieser Umfrage sind: Familienangehörige, Verwandte, Freunde, Nachbarn, Arbeitskollegen wie auch Vereinsmitglieder, der Dialysepatienten.

TX = (Organ-)Transplantation / NTX = Nieren-Transplantation / ET = Eurotransplant

Angaben zu Ihnen:

Wodurch erfuhren Sie von dieser Online-Umfrage?

Nationalität: (bitte auswählen:) Alter (bitte auswählen:) Geschlecht: (bitte auswählen:)

Wie war bzw. ist Ihre Einstellung zur Organspende?

Vor der Erkrankung:	heute:
Sie hatten (bitte auswählen:)	Sie haben (bitte auswählen:)
Sie (bitte auswählen:)	Sie (bitte auswählen:)
Sie kannten persönlich (bitte auswählen:)	Sie kennen persönlich (bitte auswählen:)
Ihre Einstellung gegenüber TX war:	Ihre Einstellung gegenüber TX ist:
<input type="text"/>	<input type="text"/>
Hirntote waren für Sie (bitte auswählen:)	Hirntote sind für Sie (bitte auswählen:)
Haben Sie die Person auf die Möglichkeit einer NTX angesprochen?	(bitte auswählen:)
Halten Sie eine NTX für die Person für eine richtig Entscheidung?	(bitte auswählen:)
Begründung:	<input type="text"/>
Haben Sie dies der Person gesagt?	(bitte auswählen:)
Haben Sie versucht, von der NTX abzuraten?	(bitte auswählen:)

Angaben zum/zur Nierenkranken:

Nationalität: (bitte auswählen:) Alter: (bitte auswählen:)	
Der/Die Nierekranke ist Ihr(e) ...	(bitte auswählen:)
Die Niere ist erkrankt an ...	(bitte auswählen:)
In welchem Alter kam die Person an die Dialyse?	(bitte auswählen:)
Wie lange ist die Person an der Dialyse?	(bitte auswählen:)
Warum lehnte die Person für sich eine NTX ab?	(bitte auswählen:)
Außer der kranken Niere leidet die Person an:	<input type="text"/>

Beantworten Sie bitte alle nachfolgenden Aussagen entsprechend Ihrer Erfahrung mit der Person.

1 = stimmt		2 = stimmt eher		3 = eher falsch		4 = falsch	
	Vor der Erkrankung war die Person ...	1	2	3	4		
1	lebensfroh und heiter	<input type="radio"/>	<input type="radio"/>	<input type="radio"/>	<input type="radio"/>		
2	kraftvoll und energiegeladen	<input type="radio"/>	<input type="radio"/>	<input type="radio"/>	<input type="radio"/>		
3	voller Zukunftspläne	<input type="radio"/>	<input type="radio"/>	<input type="radio"/>	<input type="radio"/>		
4	offen und gesellig	<input type="radio"/>	<input type="radio"/>	<input type="radio"/>	<input type="radio"/>		
	Während der Erkrankung war die Person meist ...						
5	lebensfroh und heiter	<input type="radio"/>	<input type="radio"/>	<input type="radio"/>	<input type="radio"/>		
6	kraftvoll und energiegeladen	<input type="radio"/>	<input type="radio"/>	<input type="radio"/>	<input type="radio"/>		
7	voller Zukunftspläne	<input type="radio"/>	<input type="radio"/>	<input type="radio"/>	<input type="radio"/>		
8	offen und gesellig	<input type="radio"/>	<input type="radio"/>	<input type="radio"/>	<input type="radio"/>		
	In den letzten Wochen war die Person ...						
9	lebensfroh und heiter	<input type="radio"/>	<input type="radio"/>	<input type="radio"/>	<input type="radio"/>		
10	kraftvoll und energiegeladen	<input type="radio"/>	<input type="radio"/>	<input type="radio"/>	<input type="radio"/>		
11	voller Zukunftspläne	<input type="radio"/>	<input type="radio"/>	<input type="radio"/>	<input type="radio"/>		
12	offen und gesellig	<input type="radio"/>	<input type="radio"/>	<input type="radio"/>	<input type="radio"/>		
	Wie sehen Sie die Möglichkeit einer Organtransplantation (TX) an?						
13	Die TX wäre für die Person ein wahres Geschenk.	<input type="radio"/>	<input type="radio"/>	<input type="radio"/>	<input type="radio"/>		
14	Die TX würde ihre Lebensqualität verbessern.	<input type="radio"/>	<input type="radio"/>	<input type="radio"/>	<input type="radio"/>		
15	Die TX würde sie vor drohendem Tode bewahren.	<input type="radio"/>	<input type="radio"/>	<input type="radio"/>	<input type="radio"/>		
16	Sie würden für sich selbst im Bedarfsfall einer TX zustimmen.	<input type="radio"/>	<input type="radio"/>	<input type="radio"/>	<input type="radio"/>		
17	Es sollte klarer gesagt werden, dass TX Leben rettet.	<input type="radio"/>	<input type="radio"/>	<input type="radio"/>	<input type="radio"/>		
18	Den kritischen Stimmen gegenüber der TX sollte in den Medien mehr Raum gegeben werden.	<input type="radio"/>	<input type="radio"/>	<input type="radio"/>	<input type="radio"/>		
19	Den kritischen Stimmen gegenüber der TX sollte in den Medien weniger Raum gegeben werden.	<input type="radio"/>	<input type="radio"/>	<input type="radio"/>	<input type="radio"/>		

Was sollte Ihrer Meinung nach bei der Dialyse **beibehalten** werden?

Was sollte Ihrer Meinung nach bei der Dialyse **wie verändert** werden?

Was sollte Ihrer Meinung nach zum Thema Organspende **beibehalten** werden?

Was sollte Ihrer Meinung nach zum Thema Organspende **wie verändert** werden?

Was erwarten Sie von der **Gesellschaft** zum Thema Organspende?

Was erwarten Sie von der **Kirche** zum Thema Organspende?

Was hat sich durch das Thema TX bei Ihnen für Ihr Leben verändert?

Was wollen Sie mir sonst noch mitteilen?

1.3 Die Hinterbliebenen

1.3.1 H. von Herz-Transplantierten

Angehörige im Sinne dieser Umfrage sind: Familienangehörige, Verwandte, Freunde, Nachbarn, Arbeitskollegen wie auch Vereinsmitglieder des Herz-Patienten.

TX = (Organ-)Transplantation / HTX = Herz-Transplantation / ET = Eurotransplant ,

Angaben zu Ihnen:

Wodurch erfuhren Sie von dieser Online-Umfrage?

Nationalität: (bitte auswählen:) Alter (bitte auswählen:) Geschlecht: (bitte auswählen:)

Wie war bzw. ist Ihre Einstellung zur Organspende?

Vor der Erkrankung:	heute:
Sie hatten (bitte auswählen:)	Sie haben (bitte auswählen:)
Sie (bitte auswählen:)	Sie (bitte auswählen:)
Sie kannten persönlich (bitte auswählen:)	Sie kennen persönlich (bitte auswählen:)
Ihre Einstellung gegenüber TX war:	Ihre Einstellung gegenüber TX ist:
<input type="text"/>	<input type="text"/>
Hirntote waren für Sie (bitte auswählen:)	Hirntote sind für Sie (bitte auswählen:)
Wussten Sie vor der HTX von der Erkrankung?	(bitte auswählen:)
Wenn ja, haben Sie versucht, Einfluss auf die Entscheidung zur Frage der HTX zu nehmen?	(bitte auswählen:)
Halten Sie die Entscheidung zur HTX für richtig?	(bitte auswählen:)
Begründung:	<input type="text"/>
Haben Sie dies der Person gesagt?	(bitte auswählen:)
Haben Sie versucht, von der HTX abzuraten?	(bitte auswählen:)

Angaben zum/zur Verstorbenen:

Nationalität: (bitte auswählen:) Alter: (bitte auswählen:) Sterbejahr (JJJJ)	
Der/Die Verstorbene war Ihr(e) ...	(bitte auswählen:)
Das Herz war erkrankt an:	(bitte auswählen:)
Wurde ihm/ihr vor der HTX ein anderes Organ transplantiert?	(bitte auswählen:)
Wie lange stand der/die Verstorbene bei ET auf der Warteliste?	(bitte auswählen:)
Zum Zeitpunkt der HTX war er/sie wie alt?	(bitte auswählen:)

Wie sah der/die Verstorbene in den ersten Wochen nach der HTX die TX?	(bitte auswählen:)
... zu den besten Zeiten die HTX an?	(bitte auswählen:)
... kurz vor dem Tod die HTX an?	(bitte auswählen:)
Zu welcher körperlichen Leistung (Treppe gehen) war der/die Verstorbene noch/wieder fähig?	
ein Jahr vor der HTX:	(bitte auswählen:)
3 Monate vor der HTX:	(bitte auswählen:)
1 Monat vor der HTX:	(bitte auswählen:)
1 Woche vor der HTX:	(bitte auswählen:)
1. Monat mit der HTX:	(bitte auswählen:)
3. Monat mit der HTX:	(bitte auswählen:)
1. Jahr mit der HTX:	(bitte auswählen:)
2. Jahre mit der HTX:	(bitte auswählen:)
1 Jahr vor dem Tod:	(bitte auswählen:)
3 Monate vor dem Tod:	(bitte auswählen:)
1 Monat vor dem Tod:	(bitte auswählen:)
1 Woche vor dem Tod:	(bitte auswählen:)
Außer dem kranken Herz litt der/die Verstorbene an:	<input type="text"/>
Der/Die Verstorbene starb in Folge von ...	<input type="text"/>
Wie verstarb der/die Verstorbene?	(bitte auswählen:)

Beantworten Sie bitte alle nachfolgenden Aussagen entsprechend Ihrer Erfahrung mit dem/der Verstorbenen.

1 = stimmt		2 = stimmt eher		3 = eher falsch		4 = falsch	
	Vor der Erkrankung war die Person ...	1	2	3	4		
1	lebensfroh und heiter	<input type="radio"/>	<input type="radio"/>	<input type="radio"/>	<input type="radio"/>		
2	kraftvoll und energiegeladen	<input type="radio"/>	<input type="radio"/>	<input type="radio"/>	<input type="radio"/>		
3	voller Zukunftspläne	<input type="radio"/>	<input type="radio"/>	<input type="radio"/>	<input type="radio"/>		
4	offen und gesellig	<input type="radio"/>	<input type="radio"/>	<input type="radio"/>	<input type="radio"/>		
	In den letzten Wochen vor der TX war die Person ...						
5	lebensfroh und heiter	<input type="radio"/>	<input type="radio"/>	<input type="radio"/>	<input type="radio"/>		
6	kraftvoll und energiegeladen	<input type="radio"/>	<input type="radio"/>	<input type="radio"/>	<input type="radio"/>		
7	voller Zukunftspläne	<input type="radio"/>	<input type="radio"/>	<input type="radio"/>	<input type="radio"/>		
8	offen und gesellig	<input type="radio"/>	<input type="radio"/>	<input type="radio"/>	<input type="radio"/>		
	In den ersten Wochen nach der TX war die Person ...						
9	lebensfroh und heiter	<input type="radio"/>	<input type="radio"/>	<input type="radio"/>	<input type="radio"/>		
10	kraftvoll und energiegeladen	<input type="radio"/>	<input type="radio"/>	<input type="radio"/>	<input type="radio"/>		
11	voller Zukunftspläne	<input type="radio"/>	<input type="radio"/>	<input type="radio"/>	<input type="radio"/>		
12	offen und gesellig	<input type="radio"/>	<input type="radio"/>	<input type="radio"/>	<input type="radio"/>		
	In der besten Zeit nach der TX war die Person ...						
13	lebensfroh und heiter	<input type="radio"/>	<input type="radio"/>	<input type="radio"/>	<input type="radio"/>		
14	kraftvoll und energiegeladen	<input type="radio"/>	<input type="radio"/>	<input type="radio"/>	<input type="radio"/>		
15	voller Zukunftspläne	<input type="radio"/>	<input type="radio"/>	<input type="radio"/>	<input type="radio"/>		
16	offen und gesellig	<input type="radio"/>	<input type="radio"/>	<input type="radio"/>	<input type="radio"/>		
	Diese Zeit dauerte Jahre und/oder Monate.						
	Wie sah die Person ihre TX an?						
17	Die TX war für sie ein wahres Geschenk.	<input type="radio"/>	<input type="radio"/>	<input type="radio"/>	<input type="radio"/>		
18	Die TX verbesserte ihre Lebensqualität.	<input type="radio"/>	<input type="radio"/>	<input type="radio"/>	<input type="radio"/>		
19	Die TX bewahrte sie vor drohendem Tode.	<input type="radio"/>	<input type="radio"/>	<input type="radio"/>	<input type="radio"/>		
20	Die TX hätte sie jederzeit wiederholen lassen.	<input type="radio"/>	<input type="radio"/>	<input type="radio"/>	<input type="radio"/>		
21	Die TX war eine Zumutung, von der sie abgeraten hat.	<input type="radio"/>	<input type="radio"/>	<input type="radio"/>	<input type="radio"/>		
22	Die TX hat ihr Leben eindeutig positiv beeinflusst.	<input type="radio"/>	<input type="radio"/>	<input type="radio"/>	<input type="radio"/>		
23	Die Person war für dieses Organ sehr dankbar.	<input type="radio"/>	<input type="radio"/>	<input type="radio"/>	<input type="radio"/>		
	Wie sehen Sie diese TX an?						

24	Die TX war für die Person ein wahres Geschenk.	<input type="radio"/>	<input type="radio"/>	<input type="radio"/>	<input type="radio"/>
25	Die TX verbesserte ihre Lebensqualität.	<input type="radio"/>	<input type="radio"/>	<input type="radio"/>	<input type="radio"/>
26	Die TX bewahrte sie vor drohendem Tode.	<input type="radio"/>	<input type="radio"/>	<input type="radio"/>	<input type="radio"/>
27	Sie würden für sich selbst im Bedarfsfall einer TX zustimmen.	<input type="radio"/>	<input type="radio"/>	<input type="radio"/>	<input type="radio"/>
28	Es sollte klarer gesagt werden, dass TX Leben rettet.	<input type="radio"/>	<input type="radio"/>	<input type="radio"/>	<input type="radio"/>
29	Den kritischen Stimmen gegenüber der TX sollte in den Medien mehr Raum gegeben werden.	<input type="radio"/>	<input type="radio"/>	<input type="radio"/>	<input type="radio"/>
30	Den kritischen Stimmen gegenüber der TX sollte in den Medien weniger Raum gegeben werden.	<input type="radio"/>	<input type="radio"/>	<input type="radio"/>	<input type="radio"/>

Was sollte Ihrer Meinung nach zum Thema Organspende **beibehalten** werden?

Was sollte Ihrer Meinung nach zum Thema Organspende **wie verändert** werden?

Was erwarten Sie von der **Gesellschaft** zum Thema Organspende?

Was erwarten Sie von der **Kirche** zum Thema Organspende?

Was hat sich durch das Thema TX bei Ihnen für Ihr Leben verändert?

Was wollen Sie mir sonst noch mitteilen?

1.3.2 H. von HUS-Transplantierten

Hinterbliebene im Sinne dieser Umfrage sind: Familienangehörige, Verwandte, Freunde, Nachbarn, Arbeitskollegen wie auch Vereinsmitglieder des Herz-Patienten.

TX = (Organ-)Transplantation / HTX = Herz-Transplantation / ET = Eurotransplant
 HUS = Herzunterstützungssystem = LVAD, RVAD, BVAD oder TAH

Angaben zu Ihnen:

Wodurch erfuhren Sie von dieser Online-Umfrage?

Nationalität: (bitte auswählen:) Alter (bitte auswählen:) Geschlecht: (bitte auswählen:)

Wie war bzw. ist Ihre Einstellung zur Organspende?

Vor der Erkrankung:	heute:
Sie hatten (bitte auswählen:)	Sie haben (bitte auswählen:)
Sie (bitte auswählen:)	Sie (bitte auswählen:)
Sie kannten persönlich (bitte auswählen:)	Sie kennen persönlich (bitte auswählen:)
Ihre Einstellung gegenüber TX war:	Ihre Einstellung gegenüber TX ist:
<input type="text"/>	<input type="text"/>
Hirntote waren für Sie (bitte auswählen:)	Hirntote sind für Sie (bitte auswählen:)
Wussten Sie vor der HTX von der Erkrankung?	(bitte auswählen:)
Wenn ja, haben Sie versucht, Einfluss auf die Entscheidung zur Frage der HTX zu nehmen?	(bitte auswählen:)
Halten Sie die Entscheidung zur HTX für richtig?	(bitte auswählen:)
Begründung:	<input type="text"/>
Haben Sie dies der Person gesagt?	(bitte auswählen:)
Haben Sie versucht, von der HTX abzuraten?	(bitte auswählen:)

Angaben zum/zur Verstorbenen:

Nationalität: (bitte auswählen:) Alter: (bitte auswählen:) Sterbejahr (JJJJ)	
Der/Die Verstorbene war Ihr(e) ...	(bitte auswählen:)
Das Herz war erkrankt an:	(bitte auswählen:)
Wie lange stand der/die Verstorbene bei ET auf der Warteliste?	(bitte auswählen:)
Zum Zeitpunkt der HTX war er/sie wie alt?	(bitte auswählen:)
Wie sah der/die Verstorbene in den ersten Wochen nach der HTX die TX?	(bitte auswählen:)

... zu den besten Zeiten die HTX an?	(bitte auswählen:)
... kurz vor dem Tod die HTX an?	(bitte auswählen:)

Wenn Ihr(e) Verstorbene(r) mehr als 2 HTX hatten, beantworten Sie bitte die nachfolgenden Fragen zur 1. und zur letzten HTX.

	1. HTX	2. HTX
In welchem Jahr wurde er/sie bei ET auf die Warteliste gesetzt?	Jahr <input type="text"/> (JJJJ)	Jahr <input type="text"/> (JJJJ)
In welchem Jahr bekam er/sie das HUS?	Jahr <input type="text"/> (JJJJ)	Jahr <input type="text"/> (JJJJ)
Welches Herzunterstützungssystem (HUS) bekam die Person eingesetzt?	VAD (ungenau) LVAD RVAD BVAD TAH unbekannt	VAD (ungenau) LVAD RVAD BVAD TAH unbekannt
Wie ging es ihm/ihr mit dem HUS?	(bitte auswählen:)	(bitte auswählen:)
Wie häufig musste die Person wegen Infektionen des HUS stationär behandelt werden?	(bitte auswählen:)	(bitte auswählen:)
Wie viele Tage lag sie dabei durchschnittlich in der Klinik?	Tage	Tage
Wie häufig musste bei der Person wegen Infektionen des HUS dieses ausgetauscht werden?	(bitte auswählen:)	(bitte auswählen:)
Wie viele Tage lag sie dabei durchschnittlich in der Klinik?	Tage	Tage
Was war sein/ihr größtes Problem mit dem HUS?	<input type="text"/>	<input type="text"/>
Wie ging er/sie damit um?	<input type="text"/>	<input type="text"/>
Wie lange trug er/sie das HUS bis zur HTX?	Jahre Monate	Jahre Monate
War er/sie froh, als er/sie zur HTX in die Klinik kam?	(bitte auswählen:)	(bitte auswählen:)
Waren Sie froh, als er/sie zur HTX in die Klinik kam?	(bitte auswählen:)	(bitte auswählen:)
Wie ging es ihm/ihr nach der HTX?	(bitte auswählen:)	(bitte auswählen:)
War für ihn/sie HTX besser als HUS?	(bitte auswählen:)	(bitte auswählen:)

Beschreiben Sie das näher:		
Zu welcher körperlichen Leistung (Treppe gehen) war der/die Verstorbene noch/wieder fähig?		
	ein Jahr vor dem HUS:	(bitte auswählen:)
	3 Monate vor dem HUS:	(bitte auswählen:)
	1 Monat vor dem HUS:	(bitte auswählen:)
	1 Woche vor dem HUS:	(bitte auswählen:)
	1. Monat mit dem HUS:	(bitte auswählen:)
	3. Monat mit dem HUS:	(bitte auswählen:)
	1. Jahr mit dem HUS:	(bitte auswählen:)
	2. Jahr mit dem HUS:	(bitte auswählen:)
	1 Woche nach der HTX:	(bitte auswählen:)
	1 Monat nach der HTX:	(bitte auswählen:)
	3 Monate nach der HTX:	(bitte auswählen:)
	ein Jahr nach der HTX:	(bitte auswählen:)
	1 Jahr vor dem Tod:	(bitte auswählen:)
	3 Monate vor dem Tod:	(bitte auswählen:)
	1 Monat vor dem Tod:	(bitte auswählen:)
	1 Woche vor dem Tod:	(bitte auswählen:)
Außer an dem kranken Herz litt der/die Verstorbene an:	<input type="text"/>	
Der/Die Verstorbene starb in Folge von ...	<input type="text"/>	
Wie verstarb der/die Verstorbene?	(bitte auswählen:)	

Beantworten Sie bitte alle nachfolgenden Aussagen entsprechend Ihrer Erfahrung mit dem/der Verstorbenen.

1 = stimmt		2 = stimmt eher		3 = eher falsch		4 = falsch	
	Vor der Erkrankung war die Person meist ...	1	2	3	4		
1	lebensfroh und heiter	<input type="radio"/>	<input type="radio"/>	<input type="radio"/>	<input type="radio"/>		
2	kraftvoll und energiegeladen	<input type="radio"/>	<input type="radio"/>	<input type="radio"/>	<input type="radio"/>		
3	voller Zukunftspläne	<input type="radio"/>	<input type="radio"/>	<input type="radio"/>	<input type="radio"/>		
4	offen und gesellig	<input type="radio"/>	<input type="radio"/>	<input type="radio"/>	<input type="radio"/>		
	In den letzten Wochen vor dem Einsatz des HUS war die Person meist ...						
5	lebensfroh und heiter	<input type="radio"/>	<input type="radio"/>	<input type="radio"/>	<input type="radio"/>		
6	kraftvoll und energiegeladen	<input type="radio"/>	<input type="radio"/>	<input type="radio"/>	<input type="radio"/>		
7	voller Zukunftspläne	<input type="radio"/>	<input type="radio"/>	<input type="radio"/>	<input type="radio"/>		
8	offen und gesellig	<input type="radio"/>	<input type="radio"/>	<input type="radio"/>	<input type="radio"/>		
	Mit HUS war die Person meist ...						
9	lebensfroh und heiter	<input type="radio"/>	<input type="radio"/>	<input type="radio"/>	<input type="radio"/>		
10	kraftvoll und energiegeladen	<input type="radio"/>	<input type="radio"/>	<input type="radio"/>	<input type="radio"/>		
11	voller Zukunftspläne	<input type="radio"/>	<input type="radio"/>	<input type="radio"/>	<input type="radio"/>		
12	offen und gesellig	<input type="radio"/>	<input type="radio"/>	<input type="radio"/>	<input type="radio"/>		
	Nach der HTX war die Person meist ...						
13	lebensfroh und heiter	<input type="radio"/>	<input type="radio"/>	<input type="radio"/>	<input type="radio"/>		
14	kraftvoll und energiegeladen	<input type="radio"/>	<input type="radio"/>	<input type="radio"/>	<input type="radio"/>		
15	voller Zukunftspläne	<input type="radio"/>	<input type="radio"/>	<input type="radio"/>	<input type="radio"/>		
16	offen und gesellig	<input type="radio"/>	<input type="radio"/>	<input type="radio"/>	<input type="radio"/>		
	Wie sah die Person das HUS an?						
	Die beste Zeit mit dem HUS dauerte Jahre und/oder Monate.						
17	Das HUS war für sie ein wahres Geschenk.	<input type="radio"/>	<input type="radio"/>	<input type="radio"/>	<input type="radio"/>		
18	Das HUS verbesserte ihre Lebensqualität.	<input type="radio"/>	<input type="radio"/>	<input type="radio"/>	<input type="radio"/>		
19	Das HUS bewahrte sie vor drohendem Tode.	<input type="radio"/>	<input type="radio"/>	<input type="radio"/>	<input type="radio"/>		
20	Das HUS hätte sie jederzeit wieder einsetzen lassen.	<input type="radio"/>	<input type="radio"/>	<input type="radio"/>	<input type="radio"/>		
21	Das HUS war eine Zumutung, von der sie abgeraten hat.	<input type="radio"/>	<input type="radio"/>	<input type="radio"/>	<input type="radio"/>		
22	Das HUS hat ihr Leben eindeutig positiv beeinflusst.	<input type="radio"/>	<input type="radio"/>	<input type="radio"/>	<input type="radio"/>		
23	Die Person war für das HUS sehr dankbar.	<input type="radio"/>	<input type="radio"/>	<input type="radio"/>	<input type="radio"/>		

Wie sah die Person ihre TX an?					
	Die beste Zeit nach der HTX dauerte Jahre und/oder Monate.	<input type="radio"/>	<input type="radio"/>	<input type="radio"/>	<input type="radio"/>
24	Die TX war für sie ein wahres Geschenk.	<input type="radio"/>	<input type="radio"/>	<input type="radio"/>	<input type="radio"/>
25	Die TX verbesserte ihre Lebensqualität.	<input type="radio"/>	<input type="radio"/>	<input type="radio"/>	<input type="radio"/>
26	Die TX bewahrte sie vor drohendem Tode.	<input type="radio"/>	<input type="radio"/>	<input type="radio"/>	<input type="radio"/>
27	Die TX hätte sie jederzeit wiederholen lassen.	<input type="radio"/>	<input type="radio"/>	<input type="radio"/>	<input type="radio"/>
28	Die TX war eine Zumutung, von der sie abgeraten hat.	<input type="radio"/>	<input type="radio"/>	<input type="radio"/>	<input type="radio"/>
29	Die TX hat ihr Leben eindeutig positiv beeinflusst.	<input type="radio"/>	<input type="radio"/>	<input type="radio"/>	<input type="radio"/>
30	Die Person war für dieses Organ sehr dankbar.	<input type="radio"/>	<input type="radio"/>	<input type="radio"/>	<input type="radio"/>
Wie sehen Sie diese TX an?					
31	Die TX war für die Person ein wahres Geschenk.	<input type="radio"/>	<input type="radio"/>	<input type="radio"/>	<input type="radio"/>
32	Die TX verbesserte ihre Lebensqualität.	<input type="radio"/>	<input type="radio"/>	<input type="radio"/>	<input type="radio"/>
33	Die TX bewahrte sie vor drohendem Tode.	<input type="radio"/>	<input type="radio"/>	<input type="radio"/>	<input type="radio"/>
34	Sie würden für sich selbst im Bedarfsfall einer TX zustimmen.	<input type="radio"/>	<input type="radio"/>	<input type="radio"/>	<input type="radio"/>
35	Es sollte klarer gesagt werden, dass TX Leben rettet.	<input type="radio"/>	<input type="radio"/>	<input type="radio"/>	<input type="radio"/>
36	Den kritischen Stimmen gegenüber der TX sollte in den Medien mehr Raum gegeben werden.	<input type="radio"/>	<input type="radio"/>	<input type="radio"/>	<input type="radio"/>
37	Den kritischen Stimmen gegenüber der TX sollte in den Medien weniger Raum gegeben werden.	<input type="radio"/>	<input type="radio"/>	<input type="radio"/>	<input type="radio"/>

Was sollte Ihrer Meinung nach zum Thema Organspende **beibehalten** werden?

Was sollte Ihrer Meinung nach zum Thema Organspende **wie verändert** werden?

Was erwarten Sie von der **Gesellschaft** zum Thema Organspende?

Was erwarten Sie von der **Kirche** zum Thema Organspende?

Was hat sich durch das Thema TX bei Ihnen für Ihr Leben verändert?

Was wollen Sie mir sonst noch mitteilen?

1.3.3 H. von Leber-Transplantierten

Hinterbliebene im Sinne dieser Umfrage sind: Familienangehörige, Verwandte, Freunde, Nachbarn, Arbeitskollegen wie auch Vereinsmitglieder des verstorbenen Leber-Patienten.

TX = (Organ-)Transplantation / LTX = Leber-Transplantation / ET = Eurotransplant

Angaben zu Ihnen:

Wodurch erfuhren Sie von dieser Online-Umfrage?

Nationalität: (bitte auswählen:) Alter (bitte auswählen:) Geschlecht: (bitte auswählen:)
--

Wie war bzw. ist Ihre Einstellung zur Organspende?

Vor der Erkrankung:	heute:
Sie hatten (bitte auswählen:)	Sie haben (bitte auswählen:)
Sie (bitte auswählen:)	Sie (bitte auswählen:)
Sie kannten persönlich (bitte auswählen:)	Sie kennen persönlich (bitte auswählen:)
Ihre Einstellung gegenüber TX war: <input type="text"/>	Ihre Einstellung gegenüber TX ist: <input type="text"/>
Hirntote waren für Sie (bitte auswählen:)	Hirntote sind für Sie (bitte auswählen:)
Wussten Sie vor der LTX von der Erkrankung?	(bitte auswählen:)
Wenn ja, haben Sie versucht, Einfluss auf die Entscheidung zur Frage der LTX zu nehmen?	(bitte auswählen:)
Halten Sie die Entscheidung zur LTX für richtig?	(bitte auswählen:)
Begründung:	<input type="text"/>
Haben Sie dies der Person gesagt?	(bitte auswählen:)
Haben Sie versucht, von der LTX abzuraten?	(bitte auswählen:)

Angaben zum/zur Verstorbenen:

Nationalität: (bitte auswählen:) Alter: (bitte auswählen:) Sterbejahr (JJJJ)	
Der/Die Verstorbene war Ihr(e) ...	(bitte auswählen:)
Seine/Ihre Leber war erkrankt an:	(bitte auswählen:)
Wie lange stand der/die Verstorbene bei ET auf der Warteliste?	(bitte auswählen:)
Zum Zeitpunkt der LTX war er/sie wie alt?	(bitte auswählen:)

Wie sah der/die Verstorbene in den ersten Wochen nach der LTX die TX?	(bitte auswählen:)
... zu den besten Zeiten die LTX an?	(bitte auswählen:)
... kurz vor dem Tod die LTX an?	

Zu welcher körperlichen Leistung (Treppe gehen) war der/die Verstorbene noch/wieder fähig?	
1 Jahr vor der LTX:	(bitte auswählen:)
3 Monate vor der LTX:	(bitte auswählen:)
1 Monat nach der LTX:	(bitte auswählen:)
1 Woche vor der LTX:	(bitte auswählen:)
1 Monat nach der LTX:	(bitte auswählen:)
3 Monate nach der LTX:	(bitte auswählen:)
1 Jahr nach der LTX:	(bitte auswählen:)
2 Jahre nach der LTX:	(bitte auswählen:)
1 Jahr vor dem Tod:	(bitte auswählen:)
3 Monate vor dem Tod:	(bitte auswählen:)
1 Monat vor dem Tod:	(bitte auswählen:)
1 Woche vor dem Tod:	(bitte auswählen:)

Außer der kranken Leber litt der/die Verstorbene an:	<input type="text"/>
Der/Die Verstorbene starb in Folge von ...	<input type="text"/>
Wie verstarb der/die Verstorbene?	(bitte auswählen:)

Beantworten Sie bitte alle nachfolgenden Aussagen entsprechend Ihrer Erfahrung mit dem/der Verstorbenen:

		1 = stimmt	2 = stimmt eher	3 = eher falsch	4 = falsch
	Vor der Erkrankung war die Person ...	1	2	3	4
1	lebensfroh und heiter	<input type="radio"/>	<input type="radio"/>	<input type="radio"/>	<input type="radio"/>
2	kraftvoll und energiegeladen	<input type="radio"/>	<input type="radio"/>	<input type="radio"/>	<input type="radio"/>
3	voller Zukunftspläne	<input type="radio"/>	<input type="radio"/>	<input type="radio"/>	<input type="radio"/>
4	offen und gesellig	<input type="radio"/>	<input type="radio"/>	<input type="radio"/>	<input type="radio"/>
	In den letzten Wochen vor der TX war die Person ...				
5	lebensfroh und heiter	<input type="radio"/>	<input type="radio"/>	<input type="radio"/>	<input type="radio"/>
6	kraftvoll und energiegeladen	<input type="radio"/>	<input type="radio"/>	<input type="radio"/>	<input type="radio"/>

7	voller Zukunftspläne	<input type="radio"/>	<input type="radio"/>	<input type="radio"/>	<input type="radio"/>
8	offen und gesellig	<input type="radio"/>	<input type="radio"/>	<input type="radio"/>	<input type="radio"/>
	In den ersten Wochen nach der TX war die Person ...	<input type="radio"/>	<input type="radio"/>	<input type="radio"/>	<input type="radio"/>
9	lebensfroh und heiter	<input type="radio"/>	<input type="radio"/>	<input type="radio"/>	<input type="radio"/>
10	kraftvoll und energiegeladen	<input type="radio"/>	<input type="radio"/>	<input type="radio"/>	<input type="radio"/>
11	voller Zukunftspläne	<input type="radio"/>	<input type="radio"/>	<input type="radio"/>	<input type="radio"/>
12	offen und gesellig	<input type="radio"/>	<input type="radio"/>	<input type="radio"/>	<input type="radio"/>
	In der besten Zeit nach der TX war die Person ...	<input type="radio"/>	<input type="radio"/>	<input type="radio"/>	<input type="radio"/>
13	lebensfroh und heiter	<input type="radio"/>	<input type="radio"/>	<input type="radio"/>	<input type="radio"/>
14	kraftvoll und energiegeladen	<input type="radio"/>	<input type="radio"/>	<input type="radio"/>	<input type="radio"/>
15	voller Zukunftspläne	<input type="radio"/>	<input type="radio"/>	<input type="radio"/>	<input type="radio"/>
16	offen und gesellig	<input type="radio"/>	<input type="radio"/>	<input type="radio"/>	<input type="radio"/>
	Diese Zeit dauerte Jahre und/oder Monate.	<input type="radio"/>	<input type="radio"/>	<input type="radio"/>	<input type="radio"/>
	Wie sah die Person ihre TX an?	<input type="radio"/>	<input type="radio"/>	<input type="radio"/>	<input type="radio"/>
17	Die TX war für sie ein wahres Geschenk.	<input type="radio"/>	<input type="radio"/>	<input type="radio"/>	<input type="radio"/>
18	Die TX verbesserte ihre Lebensqualität.	<input type="radio"/>	<input type="radio"/>	<input type="radio"/>	<input type="radio"/>
19	Die TX bewahrte sie vor drohendem Tode.	<input type="radio"/>	<input type="radio"/>	<input type="radio"/>	<input type="radio"/>
20	Die TX hätte sie jederzeit wiederholen lassen.	<input type="radio"/>	<input type="radio"/>	<input type="radio"/>	<input type="radio"/>
21	Die TX war eine Zumutung, von der sie abgeraten hat.	<input type="radio"/>	<input type="radio"/>	<input type="radio"/>	<input type="radio"/>
22	Die TX hat ihr Leben eindeutig positiv beeinflusst.	<input type="radio"/>	<input type="radio"/>	<input type="radio"/>	<input type="radio"/>
23	Die Person war für dieses Organ sehr dankbar.	<input type="radio"/>	<input type="radio"/>	<input type="radio"/>	<input type="radio"/>
	Wie sehen Sie diese TX an?	<input type="radio"/>	<input type="radio"/>	<input type="radio"/>	<input type="radio"/>
24	Die TX war für die Person ein wahres Geschenk.	<input type="radio"/>	<input type="radio"/>	<input type="radio"/>	<input type="radio"/>
25	Die TX verbesserte ihre Lebensqualität.	<input type="radio"/>	<input type="radio"/>	<input type="radio"/>	<input type="radio"/>
26	Die TX bewahrte sie vor drohendem Tode.	<input type="radio"/>	<input type="radio"/>	<input type="radio"/>	<input type="radio"/>
27	Sie würden für sich selbst im Bedarfsfall einer TX zustimmen.	<input type="radio"/>	<input type="radio"/>	<input type="radio"/>	<input type="radio"/>
28	Es sollte klarer gesagt werden, dass TX Leben rettet.	<input type="radio"/>	<input type="radio"/>	<input type="radio"/>	<input type="radio"/>
29	Den kritischen Stimmen gegenüber der TX sollte in den Medien mehr Raum gegeben werden.	<input type="radio"/>	<input type="radio"/>	<input type="radio"/>	<input type="radio"/>
30	Den kritischen Stimmen gegenüber der TX sollte in den Medien weniger Raum gegeben werden.	<input type="radio"/>	<input type="radio"/>	<input type="radio"/>	<input type="radio"/>

Was sollte Ihrer Meinung nach zum Thema Organspende **beibehalten** werden?
Was sollte Ihrer Meinung nach zum Thema Organspende **wie verändert** werden?
Was erwarten Sie von der **Gesellschaft** zum Thema Organspende?
Was erwarten Sie von der **Kirche** zum Thema Organspende?
Was hat sich durch das Thema TX bei Ihnen für Ihr Leben verändert?
Was wollen Sie mir sonst noch mitteilen?

1.3.4 H. von Lebend-Leber-Transplantierten

Hinterbliebene im Sinne dieser Umfrage sind: Familienangehörige, Verwandte, Freunde, Nachbarn, Arbeitskollegen wie auch Vereinsmitglieder des verstorbenen Leber-Patienten.

TX = (Organ-)Transplantation / LTX = Leber-Transplantation / ET = Eurotransplant

Angaben zu Ihnen:

Wodurch erfuhren Sie von dieser Online-Umfrage?

Nationalität: (bitte auswählen:) Alter (bitte auswählen:) Geschlecht: (bitte auswählen:)
--

Wie war bzw. ist Ihre Einstellung zur Organspende?

Vor der Erkrankung:	heute:
Sie hatten (bitte auswählen:)	Sie haben (bitte auswählen:)
Sie (bitte auswählen:)	Sie (bitte auswählen:)
Sie kannten persönlich (bitte auswählen:)	Sie kennen persönlich (bitte auswählen:)
Ihre Einstellung gegenüber TX war: <input type="text"/>	Ihre Einstellung gegenüber TX ist: <input type="text"/>
Hirntote waren für Sie (bitte auswählen:)	Hirntote sind für Sie (bitte auswählen:)

Wussten Sie vor der LTX von der Erkrankung?	(bitte auswählen:)
Wenn ja, haben Sie versucht, Einfluss auf die Entscheidung zur Frage der LTX zu nehmen?	(bitte auswählen:)
Halten Sie die Entscheidung zur LTX für richtig?	(bitte auswählen:)
Begründung:	<input type="text"/>
Haben Sie dies der Person gesagt?	(bitte auswählen:)
Von wem ging die Initiative aus, dass dieser Spender seine Leber spendete?	(bitte auswählen:)
Haben Sie versucht, den Patienten von der LTX abzuraten?	(bitte auswählen:)
Haben Sie versucht, den Spender von der LTX abzuraten?	(bitte auswählen:)
Hatten Sie vor der LTX Sorge um die Gesundheit des Spenders?	(bitte auswählen:)
Haben Sie heute Sorge um die Gesundheit des Spenders?	(bitte auswählen:)

Angaben zum/zur Verstorbenen:

Nationalität: (bitte auswählen:) Alter: (bitte auswählen:) Sterbejahr (JJJJ)	
Der/Die Verstorbene war Ihr(e) ...	(bitte auswählen:)
Seine/Ihre Leber war erkrankt an:	(bitte auswählen:)

Wie lange stand der/die Verstorbene bei ET auf der Warteliste?	(bitte auswählen:)
Zum Zeitpunkt der LTX war er/sie wie alt?	(bitte auswählen:)
Wie sah der/die Verstorbene in den ersten Wochen nach der LTX die TX an?	(bitte auswählen:)
... zu den besten Zeiten die LTX an?	(bitte auswählen:)
... kurz vor dem Tod die LTX an?	(bitte auswählen:)

Zu welcher körperlichen Leistung (Treppe gehen) war der/die Verstorbene noch/wieder fähig?

1 Jahr vor der LTX:	(bitte auswählen:)
3 Monate vor der LTX:	(bitte auswählen:)
1 Monat nach der LTX:	(bitte auswählen:)
1 Woche vor der LTX:	(bitte auswählen:)
1 Monat nach der LTX:	(bitte auswählen:)
3 Monate nach der LTX	(bitte auswählen:)
1 Jahr nach der LTX:	(bitte auswählen:)
2 Jahre nach der LTX:	(bitte auswählen:)
1 Jahr vor dem Tod:	(bitte auswählen:)
3 Monate vor dem Tod:	(bitte auswählen:)
1 Monat vor dem Tod:	(bitte auswählen:)
1 Woche vor dem Tod:	(bitte auswählen:)

Außer der kranken Leber litt der/die Verstorbene an:	<input type="text"/>
Der/Die Verstorbene starb in Folge von ...	<input type="text"/>
Wie verstarb der/die Verstorbene?	(bitte auswählen:)

Angaben zum/zur Spender*in der Leber:

Der/Die Spender*in der Leber war der/die ...	(bitte auswählen:)
Wie ging es ihm/ihr nach der LTX?	(bitte auswählen:)
Hat er/sie vor dem Tod des Leber-Patienten die LTX bereut?	(bitte auswählen:)
Hat er/sie nach dem Tod des Leber-Patienten die LTX bereut?	(bitte auswählen:)
Wenn Sie der/die Spender*in sind: Bereuen Sie heute die Leber-Spende?	(bitte auswählen:)

Beantworten Sie bitte alle nachfolgenden Aussagen entsprechend Ihrer Erfahrung mit dem/der Verstorbenen:

1 = stimmt		2 = stimmt eher		3 = eher falsch		4 = falsch	
	Vor der Erkrankung war die Person ...	1	2	3	4		
1	lebensfroh und heiter	<input type="radio"/>	<input type="radio"/>	<input type="radio"/>	<input type="radio"/>		
2	kraftvoll und energiegeladen	<input type="radio"/>	<input type="radio"/>	<input type="radio"/>	<input type="radio"/>		
3	voller Zukunftspläne	<input type="radio"/>	<input type="radio"/>	<input type="radio"/>	<input type="radio"/>		
4	offen und gesellig	<input type="radio"/>	<input type="radio"/>	<input type="radio"/>	<input type="radio"/>		
	In den letzten Wochen vor der TX war die Person ...						
5	lebensfroh und heiter	<input type="radio"/>	<input type="radio"/>	<input type="radio"/>	<input type="radio"/>		
6	kraftvoll und energiegeladen	<input type="radio"/>	<input type="radio"/>	<input type="radio"/>	<input type="radio"/>		
7	voller Zukunftspläne	<input type="radio"/>	<input type="radio"/>	<input type="radio"/>	<input type="radio"/>		
8	offen und gesellig	<input type="radio"/>	<input type="radio"/>	<input type="radio"/>	<input type="radio"/>		
	In den ersten Wochen nach der TX war die Person ...						
9	lebensfroh und heiter	<input type="radio"/>	<input type="radio"/>	<input type="radio"/>	<input type="radio"/>		
10	kraftvoll und energiegeladen	<input type="radio"/>	<input type="radio"/>	<input type="radio"/>	<input type="radio"/>		
11	voller Zukunftspläne	<input type="radio"/>	<input type="radio"/>	<input type="radio"/>	<input type="radio"/>		
12	offen und gesellig	<input type="radio"/>	<input type="radio"/>	<input type="radio"/>	<input type="radio"/>		
	In der besten Zeit nach der TX war die Person ...						
13	lebensfroh und heiter	<input type="radio"/>	<input type="radio"/>	<input type="radio"/>	<input type="radio"/>		
14	kraftvoll und energiegeladen	<input type="radio"/>	<input type="radio"/>	<input type="radio"/>	<input type="radio"/>		
15	voller Zukunftspläne	<input type="radio"/>	<input type="radio"/>	<input type="radio"/>	<input type="radio"/>		
16	offen und gesellig	<input type="radio"/>	<input type="radio"/>	<input type="radio"/>	<input type="radio"/>		
	Diese Zeit dauerte Jahre und/oder Monate.						
	Wie sah die Person ihre TX an?						
17	Die TX war für sie ein wahres Geschenk.	<input type="radio"/>	<input type="radio"/>	<input type="radio"/>	<input type="radio"/>		
18	Die TX verbesserte ihre Lebensqualität.	<input type="radio"/>	<input type="radio"/>	<input type="radio"/>	<input type="radio"/>		
19	Die TX bewahrte sie vor drohendem Tode.	<input type="radio"/>	<input type="radio"/>	<input type="radio"/>	<input type="radio"/>		
20	Die TX hätte sie jederzeit wiederholen lassen.	<input type="radio"/>	<input type="radio"/>	<input type="radio"/>	<input type="radio"/>		
21	Die TX war eine Zumutung, von der sie abgeraten hat.	<input type="radio"/>	<input type="radio"/>	<input type="radio"/>	<input type="radio"/>		
22	Die TX hat ihr Leben eindeutig positiv beeinflusst.	<input type="radio"/>	<input type="radio"/>	<input type="radio"/>	<input type="radio"/>		
23	Die Person war für dieses Organ sehr dankbar.	<input type="radio"/>	<input type="radio"/>	<input type="radio"/>	<input type="radio"/>		
	Wie sehen Sie diese TX an?						

24	Die TX war für die Person ein wahres Geschenk.	<input type="radio"/>	<input type="radio"/>	<input type="radio"/>	<input type="radio"/>
25	Die TX verbesserte ihre Lebensqualität.	<input type="radio"/>	<input type="radio"/>	<input type="radio"/>	<input type="radio"/>
26	Die TX bewahrte sie vor drohendem Tode.	<input type="radio"/>	<input type="radio"/>	<input type="radio"/>	<input type="radio"/>
27	Sie würden für sich selbst im Bedarfsfall einer TX zustimmen.	<input type="radio"/>	<input type="radio"/>	<input type="radio"/>	<input type="radio"/>
28	Es sollte klarer gesagt werden, dass TX Leben rettet.	<input type="radio"/>	<input type="radio"/>	<input type="radio"/>	<input type="radio"/>
29	Den kritischen Stimmen gegenüber der TX sollte in den Medien mehr Raum gegeben werden.	<input type="radio"/>	<input type="radio"/>	<input type="radio"/>	<input type="radio"/>
30	Den kritischen Stimmen gegenüber der TX sollte in den Medien weniger Raum gegeben werden.	<input type="radio"/>	<input type="radio"/>	<input type="radio"/>	<input type="radio"/>

Was sollte Ihrer Meinung nach zum Thema Organspende **beibehalten** werden?

Was sollte Ihrer Meinung nach zum Thema Organspende **wie verändert** werden?

Was erwarten Sie von der **Gesellschaft** zum Thema Organspende?

Was erwarten Sie von der **Kirche** zum Thema Organspende?

Was hat sich durch das Thema TX bei Ihnen für Ihr Leben verändert?

Was wollen Sie mir sonst noch mitteilen?

1.3.5 H. von Lebend-Niere-Transplantierte

Hinterbliebene im Sinne dieser Umfrage sind: Familienangehörige, Verwandte, Freunde, Nachbarn, Arbeitskollegen wie auch Vereinsmitglieder des Nieren-Patienten.

TX = (Organ-)Transplantation / NTX = Nieren-Transplantation / ET = Eurotransplant

Angaben zu Ihnen:

Wodurch erfuhren Sie von dieser Online-Umfrage?

Nationalität: (bitte auswählen:) Alter (bitte auswählen:) Geschlecht: (bitte auswählen:)
--

Wie war bzw. ist Ihre Einstellung zur Organspende?

Vor der Erkrankung:	heute:
Sie hatten (bitte auswählen:)	Sie haben (bitte auswählen:)
Sie (bitte auswählen:)	Sie (bitte auswählen:)
Sie kannten persönlich (bitte auswählen:)	Sie kennen persönlich (bitte auswählen:)
Ihre Einstellung gegenüber TX war: <input type="text"/>	Ihre Einstellung gegenüber TX ist: <input type="text"/>
Hirntote waren für Sie (bitte auswählen:)	Hirntote sind für Sie (bitte auswählen:)
Wussten Sie vor der NTX von der Erkrankung?	(bitte auswählen:)
Wenn ja, haben Sie versucht, Einfluss auf die Entscheidung zur Frage der NTX zu nehmen?	(bitte auswählen:)
Halten Sie die Entscheidung zur NTX für richtig?	(bitte auswählen:)
Begründung:	<input type="text"/>
Haben Sie dies der Person gesagt?	(bitte auswählen:)
Von wem ging die Initiative aus, dass dieser Spender seine Niere spendete?	(bitte auswählen:)
Haben Sie versucht, den Patienten von der NTX abzuraten?	(bitte auswählen:)
Haben Sie versucht, den Spender von der NTX abzuraten?	(bitte auswählen:)
Hatten Sie vor der NTX Sorge um die Gesundheit des Spenders?	(bitte auswählen:)
Haben Sie heute Sorge um die Gesundheit des Spenders?	(bitte auswählen:)

Angaben zum/zur Verstorbenen:

Nationalität: (bitte auswählen:) Alter: (bitte auswählen:) Sterbejahr (JJJJ)	
Der/Die Verstorbene war Ihr(e) ...	(bitte auswählen:)
Die Niere war erkrankt an ...	(bitte auswählen:)

In welchem Alter kam die Person an die Dialyse?	(bitte auswählen:)
Wie lange war die Person an der Dialyse?	(bitte auswählen:)
Wie lange stand die Person bei ET auf der Warteliste?	(bitte auswählen:)
Zum Zeitpunkt der NTX war er/sie wie alt?	(bitte auswählen:)
Wie sah der/die Verstorbene in den ersten Wochen nach der NTX die TX an?	(bitte auswählen:)
... zu den besten Zeiten die NTX an?	(bitte auswählen:)
... kurz vor dem Tod die NTX an?	(bitte auswählen:)

Was erhoffte sich der/die Verstorbene von der NTX? (Geben Sie die 3 wichtigsten Gründe an.)	mehr Zeit für Familie, Arbeit, Hobby keine Diät halten zu müssen normale Mengen trinken zu dürfen befreit reisen zu können weniger Medikamente nehmen zu müssen besser verträgliche Medikamente nehmen zu können
Wie groß war diese Hoffnung?	(bitte auswählen:)
Hat sich diese Hoffnung erfüllt?	(bitte auswählen:)

Außer der kranken Niere litt der/die Verstorbene an:	<input type="text"/>
Der/Die Verstorbene starb in Folge von ...	<input type="text"/>
Wie verstarb der/die Verstorbene?	(bitte auswählen:)

Angaben zum/zur Spender*in der Niere:

Der/Die Spender*in der Niere war der/die ...	(bitte auswählen:)
Wie ging es ihm/ihr nach der NTX?	(bitte auswählen:)
Hat er/sie vor dem Tod des Niere-Patienten die NTX bereut?	(bitte auswählen:)
Hat er/sie nach dem Tod des Niere-Patienten die NTX bereut?	(bitte auswählen:)
Wenn Sie der/die Spender*in sind: Angesichts des eingetretenen Todes, bereuen Sie die gespendete Niere?	(bitte auswählen:)

Beantworten Sie bitte alle nachfolgenden Aussagen entsprechend Ihrer Erfahrung mit der Person.

1 = stimmt		2 = stimmt eher		3 = eher falsch		4 = falsch	
	Vor der Erkrankung war die Person ...	1	2	3	4		
1	lebensfroh und heiter	<input type="radio"/>	<input type="radio"/>	<input type="radio"/>	<input type="radio"/>		
2	kraftvoll und energiegeladen	<input type="radio"/>	<input type="radio"/>	<input type="radio"/>	<input type="radio"/>		
3	voller Zukunftspläne	<input type="radio"/>	<input type="radio"/>	<input type="radio"/>	<input type="radio"/>		
4	offen und gesellig	<input type="radio"/>	<input type="radio"/>	<input type="radio"/>	<input type="radio"/>		
	In den letzten Wochen vor der TX war die Person ...						
5	lebensfroh und heiter	<input type="radio"/>	<input type="radio"/>	<input type="radio"/>	<input type="radio"/>		
6	kraftvoll und energiegeladen	<input type="radio"/>	<input type="radio"/>	<input type="radio"/>	<input type="radio"/>		
7	voller Zukunftspläne	<input type="radio"/>	<input type="radio"/>	<input type="radio"/>	<input type="radio"/>		
8	offen und gesellig	<input type="radio"/>	<input type="radio"/>	<input type="radio"/>	<input type="radio"/>		
	In den ersten Wochen nach der TX war die Person ...						
9	lebensfroh und heiter	<input type="radio"/>	<input type="radio"/>	<input type="radio"/>	<input type="radio"/>		
10	kraftvoll und energiegeladen	<input type="radio"/>	<input type="radio"/>	<input type="radio"/>	<input type="radio"/>		
11	voller Zukunftspläne	<input type="radio"/>	<input type="radio"/>	<input type="radio"/>	<input type="radio"/>		
12	offen und gesellig	<input type="radio"/>	<input type="radio"/>	<input type="radio"/>	<input type="radio"/>		
	In der besten Zeit nach der TX war die Person ...						
13	lebensfroh und heiter	<input type="radio"/>	<input type="radio"/>	<input type="radio"/>	<input type="radio"/>		
14	kraftvoll und energiegeladen	<input type="radio"/>	<input type="radio"/>	<input type="radio"/>	<input type="radio"/>		
15	voller Zukunftspläne	<input type="radio"/>	<input type="radio"/>	<input type="radio"/>	<input type="radio"/>		
16	offen und gesellig	<input type="radio"/>	<input type="radio"/>	<input type="radio"/>	<input type="radio"/>		
	Diese Zeit dauerte Jahre und/oder Monate.						
	Wie sah die Person seine TX an?						
17	Die TX war für sie ein wahres Geschenk.	<input type="radio"/>	<input type="radio"/>	<input type="radio"/>	<input type="radio"/>		
18	Die TX verbesserte ihre Lebensqualität.	<input type="radio"/>	<input type="radio"/>	<input type="radio"/>	<input type="radio"/>		
19	Die TX bewahrte sie vor drohendem Tode.	<input type="radio"/>	<input type="radio"/>	<input type="radio"/>	<input type="radio"/>		
20	Die TX hätte sie jederzeit wiederholen lassen.	<input type="radio"/>	<input type="radio"/>	<input type="radio"/>	<input type="radio"/>		
21	Die TX war eine Zumutung, von der sie abgeraten hat.	<input type="radio"/>	<input type="radio"/>	<input type="radio"/>	<input type="radio"/>		
22	Die TX hat ihr Leben eindeutig positiv beeinflusst.	<input type="radio"/>	<input type="radio"/>	<input type="radio"/>	<input type="radio"/>		
23	Die Person war für dieses Organ sehr dankbar.	<input type="radio"/>	<input type="radio"/>	<input type="radio"/>	<input type="radio"/>		
	Wie sehen Sie diese TX an?						

24	Die TX war für die Person ein wahres Geschenk.	<input type="radio"/>	<input type="radio"/>	<input type="radio"/>	<input type="radio"/>
25	Die TX verbesserte ihre Lebensqualität.	<input type="radio"/>	<input type="radio"/>	<input type="radio"/>	<input type="radio"/>
26	Die TX bewahrte sie vor drohendem Tode.	<input type="radio"/>	<input type="radio"/>	<input type="radio"/>	<input type="radio"/>
27	Sie würden für sich selbst im Bedarfsfall einer TX zustimmen.	<input type="radio"/>	<input type="radio"/>	<input type="radio"/>	<input type="radio"/>
28	Es sollte klarer gesagt werden, dass TX Leben rettet.	<input type="radio"/>	<input type="radio"/>	<input type="radio"/>	<input type="radio"/>
29	Den kritischen Stimmen gegenüber der TX sollte in den Medien mehr Raum gegeben werden.	<input type="radio"/>	<input type="radio"/>	<input type="radio"/>	<input type="radio"/>
30	Den kritischen Stimmen gegenüber der TX sollte in den Medien weniger Raum gegeben werden.	<input type="radio"/>	<input type="radio"/>	<input type="radio"/>	<input type="radio"/>

Was sollte Ihrer Meinung nach bei der Dialyse **beibehalten** werden?

Was sollte Ihrer Meinung nach bei der Dialyse **wie verändert** werden?

Was sollte Ihrer Meinung nach zum Thema Organspende **beibehalten** werden?

Was sollte Ihrer Meinung nach zum Thema Organspende **wie verändert** werden?

Was erwarten Sie von der **Gesellschaft** zum Thema Organspende?

Was erwarten Sie von der **Kirche** zum Thema Organspende?

Was hat sich durch das Thema TX bei Ihnen für Ihr Leben verändert?

Was wollen Sie mir sonst noch mitteilen?

1.3.6 H. von Lungen-Transplantierten

Hinterbliebene im Sinne dieser Umfrage sind: Familienangehörige, Verwandte, Freunde, Nachbarn, Arbeitskollegen wie auch Vereinsmitglieder des verstorbenen Lungen-Patienten.

TX = (Organ-)Transplantation / LuTX = Lungen-Transplantation / ET = Eurotransplant

Angaben zu Ihnen:

Wodurch erfuhren Sie von dieser Online-Umfrage?

Nationalität: (bitte auswählen:) Alter (bitte auswählen:) Geschlecht: (bitte auswählen:)
--

Wie war bzw. ist Ihre Einstellung zur Organspende?

Vor der Erkrankung:	heute:
Sie hatten (bitte auswählen:)	Sie haben (bitte auswählen:)
Sie (bitte auswählen:)	Sie (bitte auswählen:)
Sie kannten persönlich (bitte auswählen:)	Sie kennen persönlich (bitte auswählen:)
Ihre Einstellung gegenüber TX war: <input type="text"/>	Ihre Einstellung gegenüber TX ist: <input type="text"/>
Hirntote waren für Sie (bitte auswählen:)	Hirntote sind für Sie (bitte auswählen:)
Wussten Sie vor der LuTX von der Erkrankung?	(bitte auswählen:)
Wenn ja, haben Sie versucht, Einfluss auf die Entscheidung zur Frage der LuTX zu nehmen?	(bitte auswählen:)
Halten Sie die Entscheidung zur LuTX für richtig?	(bitte auswählen:)
Begründung:	<input type="text"/>
Haben Sie dies der Person gesagt?	(bitte auswählen:)
Haben Sie versucht, von der LuTX abzuraten?	(bitte auswählen:)

Angaben zum/zur Verstorbenen:

Nationalität: (bitte auswählen:) Alter: (bitte auswählen:) Sterbejahr (JJJJ)	
Der/Die Verstorbene war Ihr(e) ...	(bitte auswählen:)
Seine/Ihre Lunge war erkrankt an:	(bitte auswählen:)
Wie lange stand der/die Verstorbene bei ET auf der Warteliste?	(bitte auswählen:)
Zum Zeitpunkt der LuTX war er/sie wie alt?	(bitte auswählen:)
Wie sah der/die Verstorbene in den ersten Wochen nach der LuTX die TX?	(bitte auswählen:)
... zu den besten Zeiten die LuTX an?	(bitte auswählen:)

... kurz vor dem Tod die LuTX an? (bitte auswählen:)	
Vor der LuTX benötigte der/die Verstorbene wie viele Jahre und Wochen zum Gehen Sauerstoff?	Jahre Wochen unbekannt
Vor der LuTX benötigte der/die Verstorbene bei Ruhe wie viele Jahre und Wochen Sauerstoff?	Jahre Wochen unbekannt
Wie war für den/die Verstorbene das Leben am Sauerstoff?	<input type="text"/>
Wie war für Sie das Leben am Sauerstoff?	<input type="text"/>
Zu welcher körperlichen Leistung (Treppe gehen) war der/die Verstorbene noch fähig?	
ein Jahr vor der LuTX:	(bitte auswählen:)
3 Monate vor der LuTX:	(bitte auswählen:)
1 Monat vor der LuTX:	(bitte auswählen:)
1 Woche vor der LuTX:	(bitte auswählen:)
1 Monat nach der LuTX:	(bitte auswählen:)
3 Monate nach der LuTX:	(bitte auswählen:)
1 Jahr nach der LuTX:	(bitte auswählen:)
2 Jahre nach der LuTX:	(bitte auswählen:)
1 Jahr vor dem Tod:	(bitte auswählen:)
3 Monate vor dem Tod:	(bitte auswählen:)
1 Monat vor dem Tod:	(bitte auswählen:)
1 Woche vor dem Tod:	(bitte auswählen:)
Außer der kranken Lunge litt der/die Verstorbene an:	<input type="text"/>
Der/Die Verstorbene starb in Folge von ...	<input type="text"/>
Wie verstarb der/die Verstorbene?	(bitte auswählen:)

Beantworten Sie bitte alle nachfolgenden Aussagen entsprechend Ihrer Erfahrung mit dem/der Verstorbenen:

1 = stimmt		2 = stimmt eher		3 = eher falsch		4 = falsch	
	Vor der Erkrankung war die Person ...	1	2	3	4		
1	lebensfroh und heiter	<input type="radio"/>	<input type="radio"/>	<input type="radio"/>	<input type="radio"/>		
2	kraftvoll und energiegeladen	<input type="radio"/>	<input type="radio"/>	<input type="radio"/>	<input type="radio"/>		
3	voller Zukunftspläne	<input type="radio"/>	<input type="radio"/>	<input type="radio"/>	<input type="radio"/>		
4	offen und gesellig	<input type="radio"/>	<input type="radio"/>	<input type="radio"/>	<input type="radio"/>		
	In den letzten Wochen vor der TX war die Person ...						
5	lebensfroh und heiter	<input type="radio"/>	<input type="radio"/>	<input type="radio"/>	<input type="radio"/>		
6	kraftvoll und energiegeladen	<input type="radio"/>	<input type="radio"/>	<input type="radio"/>	<input type="radio"/>		
7	voller Zukunftspläne	<input type="radio"/>	<input type="radio"/>	<input type="radio"/>	<input type="radio"/>		
8	offen und gesellig	<input type="radio"/>	<input type="radio"/>	<input type="radio"/>	<input type="radio"/>		
	In den ersten Wochen nach der TX war die Person ...						
9	lebensfroh und heiter	<input type="radio"/>	<input type="radio"/>	<input type="radio"/>	<input type="radio"/>		
10	kraftvoll und energiegeladen	<input type="radio"/>	<input type="radio"/>	<input type="radio"/>	<input type="radio"/>		
11	voller Zukunftspläne	<input type="radio"/>	<input type="radio"/>	<input type="radio"/>	<input type="radio"/>		
12	offen und gesellig	<input type="radio"/>	<input type="radio"/>	<input type="radio"/>	<input type="radio"/>		
	In der besten Zeit nach der TX war die Person ...						
13	lebensfroh und heiter	<input type="radio"/>	<input type="radio"/>	<input type="radio"/>	<input type="radio"/>		
14	kraftvoll und energiegeladen	<input type="radio"/>	<input type="radio"/>	<input type="radio"/>	<input type="radio"/>		
15	voller Zukunftspläne	<input type="radio"/>	<input type="radio"/>	<input type="radio"/>	<input type="radio"/>		
16	offen und gesellig	<input type="radio"/>	<input type="radio"/>	<input type="radio"/>	<input type="radio"/>		
	Diese Zeit dauerte Jahre und/oder Monate.						
	Wie sah die Person ihre TX an?						
17	Die TX war für sie ein wahres Geschenk.	<input type="radio"/>	<input type="radio"/>	<input type="radio"/>	<input type="radio"/>		
18	Die TX verbesserte ihre Lebensqualität.	<input type="radio"/>	<input type="radio"/>	<input type="radio"/>	<input type="radio"/>		
19	Die TX bewahrte sie vor drohendem Tode.	<input type="radio"/>	<input type="radio"/>	<input type="radio"/>	<input type="radio"/>		
20	Die TX hätte sie jederzeit wiederholen lassen.	<input type="radio"/>	<input type="radio"/>	<input type="radio"/>	<input type="radio"/>		
21	Die TX war eine Zumutung, von der sie abgeraten hat.	<input type="radio"/>	<input type="radio"/>	<input type="radio"/>	<input type="radio"/>		
22	Die TX hat ihr Leben eindeutig positiv beeinflusst.	<input type="radio"/>	<input type="radio"/>	<input type="radio"/>	<input type="radio"/>		
23	Die Person war für dieses Organ sehr dankbar.	<input type="radio"/>	<input type="radio"/>	<input type="radio"/>	<input type="radio"/>		
	Wie sehen Sie diese TX an?						

24	Die TX war für die Person ein wahres Geschenk.	<input type="radio"/>	<input type="radio"/>	<input type="radio"/>	<input type="radio"/>
25	Die TX verbesserte ihre Lebensqualität.	<input type="radio"/>	<input type="radio"/>	<input type="radio"/>	<input type="radio"/>
26	Die TX bewahrte sie vor drohendem Tode.	<input type="radio"/>	<input type="radio"/>	<input type="radio"/>	<input type="radio"/>
27	Sie würden für sich selbst im Bedarfsfall einer TX zustimmen.	<input type="radio"/>	<input type="radio"/>	<input type="radio"/>	<input type="radio"/>
28	Es sollte klarer gesagt werden, dass TX Leben rettet.	<input type="radio"/>	<input type="radio"/>	<input type="radio"/>	<input type="radio"/>
29	Den kritischen Stimmen gegenüber der TX sollte in den Medien mehr Raum gegeben werden.	<input type="radio"/>	<input type="radio"/>	<input type="radio"/>	<input type="radio"/>
30	Den kritischen Stimmen gegenüber der TX sollte in den Medien weniger Raum gegeben werden.	<input type="radio"/>	<input type="radio"/>	<input type="radio"/>	<input type="radio"/>

Was sollte Ihrer Meinung nach zum Thema Organspende **beibehalten** werden?

Was sollte Ihrer Meinung nach zum Thema Organspende **wie verändert** werden?

Was erwarten Sie von der **Gesellschaft** zum Thema Organspende?

Was erwarten Sie von der **Kirche** zum Thema Organspende?

Was hat sich durch das Thema TX bei Ihnen für Ihr Leben verändert?

Was wollen Sie mir sonst noch mitteilen?

1.3.7 H. von Nieren-Transplantierten

Hinterbliebene im Sinne dieser Umfrage sind: Familienangehörige, Verwandte, Freunde, Nachbarn, Arbeitskollegen wie auch Vereinsmitglieder des Nieren-Patienten.

TX = (Organ-)Transplantation / NTX = Nieren-Transplantation / ET = Eurotransplant

Angaben zu Ihnen:

Wodurch erfuhren Sie von dieser Online-Umfrage?

Nationalität: (bitte auswählen:) Alter (bitte auswählen:) Geschlecht: (bitte auswählen:)
--

Wie war bzw. ist Ihre Einstellung zur Organspende?

Vor der Erkrankung:	heute:
Sie hatten (bitte auswählen:)	Sie haben (bitte auswählen:)
Sie (bitte auswählen:)	Sie (bitte auswählen:)
Sie kannten persönlich (bitte auswählen:)	Sie kennen persönlich (bitte auswählen:)
Ihre Einstellung gegenüber TX war: <input type="text"/>	Ihre Einstellung gegenüber TX ist: <input type="text"/>
Hirntote waren für Sie (bitte auswählen:)	Hirntote sind für Sie (bitte auswählen:)
Wussten Sie vor der NTX von der Erkrankung?	(bitte auswählen:)
Wenn ja, haben Sie versucht, Einfluss auf die Entscheidung zur Frage der NTX zu nehmen?	(bitte auswählen:)
Halten Sie die Entscheidung zur NTX für richtig?	(bitte auswählen:)
Begründung:	<input type="text"/>
Haben Sie dies der Person gesagt?	(bitte auswählen:)
Haben Sie versucht, von der NTX abzuraten?	(bitte auswählen:)

Angaben zum/zur Verstorbenen:

Nationalität: (bitte auswählen:) Alter: (bitte auswählen:) Sterbejahr (JJJJ)	
Der/Die Verstorbene war Ihr(e) ...	(bitte auswählen:)
Die Niere war erkrankt an ...	(bitte auswählen:)
Wurde ihm/ihr vor der NTX ein anderes Organ transplantiert?	(bitte auswählen:)
In welchem Alter kam der/die Verstorbene an die Dialyse?	(bitte auswählen:)
Wie lange war der/die Verstorbene an der Dialyse?	(bitte auswählen:)
Wie lange stand der/die Verstorbene bei ET auf der Warteliste?	(bitte auswählen:)
Zum Zeitpunkt der NTX war er/sie wie alt?	(bitte auswählen:)

Wie sah der/die Verstorbene in den ersten Wochen nach der NTX die TX an?	(bitte auswählen:)
... zu den besten Zeiten die NTX an?	(bitte auswählen:)
... kurz vor dem Tod die NTX an?	(bitte auswählen:)

Was erhoffte sich der/die Verstorbene von der NTX? (Geben Sie die 3 wichtigsten Gründe an.)	mehr Zeit für Familie, Arbeit, Hobby keine Diät halten zu müssen normale Mengen trinken zu dürfen befreit reisen zu können weniger Medikamente nehmen zu müssen besser verträgliche Medikamente nehmen zu können
--	---

Wie groß war diese Hoffnung?	(bitte auswählen:)
------------------------------	--------------------

Hat sich diese Hoffnung erfüllt?	(bitte auswählen:)
----------------------------------	--------------------

Außer der kranken Niere litt der/die Verstorbene an:	<input type="text"/>
Der/Die Verstorbene starb in Folge von ...	<input type="text"/>
Wie verstarb der/die Verstorbene?	(bitte auswählen:)

Beantworten Sie bitte alle nachfolgenden Aussagen entsprechend Ihrer Erfahrung mit der Person.

		1 = stimmt	2 = stimmt eher	3 = eher falsch	4 = falsch
	Vor der Erkrankung war die Person ...	1	2	3	4
1	lebensfroh und heiter	<input type="radio"/>	<input type="radio"/>	<input type="radio"/>	<input type="radio"/>
2	kraftvoll und energiegeladen	<input type="radio"/>	<input type="radio"/>	<input type="radio"/>	<input type="radio"/>
3	voller Zukunftspläne	<input type="radio"/>	<input type="radio"/>	<input type="radio"/>	<input type="radio"/>
4	offen und gesellig	<input type="radio"/>	<input type="radio"/>	<input type="radio"/>	<input type="radio"/>
	In den letzten Wochen vor der TX war die Person ...				
5	lebensfroh und heiter	<input type="radio"/>	<input type="radio"/>	<input type="radio"/>	<input type="radio"/>
6	kraftvoll und energiegeladen	<input type="radio"/>	<input type="radio"/>	<input type="radio"/>	<input type="radio"/>
7	voller Zukunftspläne	<input type="radio"/>	<input type="radio"/>	<input type="radio"/>	<input type="radio"/>
8	offen und gesellig	<input type="radio"/>	<input type="radio"/>	<input type="radio"/>	<input type="radio"/>
	In den ersten Wochen nach der TX war die Person ...				
9	lebensfroh und heiter	<input type="radio"/>	<input type="radio"/>	<input type="radio"/>	<input type="radio"/>
10	kraftvoll und energiegeladen	<input type="radio"/>	<input type="radio"/>	<input type="radio"/>	<input type="radio"/>
11	voller Zukunftspläne	<input type="radio"/>	<input type="radio"/>	<input type="radio"/>	<input type="radio"/>
12	offen und gesellig	<input type="radio"/>	<input type="radio"/>	<input type="radio"/>	<input type="radio"/>
	In der besten Zeit nach der TX war die Person ...				
		<input type="radio"/>	<input type="radio"/>	<input type="radio"/>	<input type="radio"/>

13	lebensfroh und heiter	<input type="radio"/>	<input type="radio"/>	<input type="radio"/>	<input type="radio"/>
14	kraftvoll und energiegeladen	<input type="radio"/>	<input type="radio"/>	<input type="radio"/>	<input type="radio"/>
15	voller Zukunftspläne	<input type="radio"/>	<input type="radio"/>	<input type="radio"/>	<input type="radio"/>
16	offen und gesellig	<input type="radio"/>	<input type="radio"/>	<input type="radio"/>	<input type="radio"/>
	Diese Zeit dauerte Jahre und/oder Monate.	<input type="radio"/>	<input type="radio"/>	<input type="radio"/>	<input type="radio"/>
	Wie sah die Person seine TX an?	<input type="radio"/>	<input type="radio"/>	<input type="radio"/>	<input type="radio"/>
17	Die TX war für sie ein wahres Geschenk.	<input type="radio"/>	<input type="radio"/>	<input type="radio"/>	<input type="radio"/>
18	Die TX verbesserte ihre Lebensqualität.	<input type="radio"/>	<input type="radio"/>	<input type="radio"/>	<input type="radio"/>
19	Die TX bewahrte sie vor drohendem Tode.	<input type="radio"/>	<input type="radio"/>	<input type="radio"/>	<input type="radio"/>
20	Die TX hätte sie jederzeit wiederholen lassen.	<input type="radio"/>	<input type="radio"/>	<input type="radio"/>	<input type="radio"/>
21	Die TX war eine Zumutung, von der sie abgeraten hat.	<input type="radio"/>	<input type="radio"/>	<input type="radio"/>	<input type="radio"/>
22	Die TX hat ihr Leben eindeutig positiv beeinflusst.	<input type="radio"/>	<input type="radio"/>	<input type="radio"/>	<input type="radio"/>
23	Die Person war für dieses Organ sehr dankbar.	<input type="radio"/>	<input type="radio"/>	<input type="radio"/>	<input type="radio"/>
	Wie sehen Sie diese TX an?	<input type="radio"/>	<input type="radio"/>	<input type="radio"/>	<input type="radio"/>
24	Die TX war für die Person ein wahres Geschenk.	<input type="radio"/>	<input type="radio"/>	<input type="radio"/>	<input type="radio"/>
25	Die TX verbesserte ihre Lebensqualität.	<input type="radio"/>	<input type="radio"/>	<input type="radio"/>	<input type="radio"/>
26	Die TX bewahrte se vor drohendem Tode.	<input type="radio"/>	<input type="radio"/>	<input type="radio"/>	<input type="radio"/>
27	Sie würden für sich selbst im Bedarfsfall einer TX zustimmen.	<input type="radio"/>	<input type="radio"/>	<input type="radio"/>	<input type="radio"/>
28	Es sollte klarer gesagt werden, dass TX Leben rettet.	<input type="radio"/>	<input type="radio"/>	<input type="radio"/>	<input type="radio"/>
29	Den kritischen Stimmen gegenüber der TX sollte in den Medien mehr Raum gegeben werden.	<input type="radio"/>	<input type="radio"/>	<input type="radio"/>	<input type="radio"/>
30	Den kritischen Stimmen gegenüber der TX sollte in den Medien weniger Raum gegeben werden.	<input type="radio"/>	<input type="radio"/>	<input type="radio"/>	<input type="radio"/>

Was sollte Ihrer Meinung nach bei der Dialyse **beibehalten** werden?

Was sollte Ihrer Meinung nach bei der Dialyse **wie verändert** werden?

Was sollte Ihrer Meinung nach zum Thema Organspende **beibehalten** werden?

Was sollte Ihrer Meinung nach zum Thema Organspende **wie verändert** werden?

Was erwarten Sie von der **Gesellschaft** zum Thema Organspende?

Was erwarten Sie von der **Kirche** zum Thema Organspende?

Was hat sich durch das Thema TX bei Ihnen für Ihr Leben verändert?

Was wollen Sie mir sonst noch mitteilen?

1.3.8 H. von Herz-Wartelistenpatient

Hinterbliebene im Sinne dieser Umfrage sind: Familienangehörige, Verwandte, Freunde, Nachbarn, Arbeitskollegen wie auch Vereinsmitglieder des Herz-Patienten.

TX = (Organ-)Transplantation / HTX = Herz-Transplantation / ET = Eurotransplant

Angaben zu Ihnen:

Wodurch erfuhren Sie von dieser Online-Umfrage?

Nationalität: (bitte auswählen:) Alter (bitte auswählen:) Geschlecht: (bitte auswählen:)

Wie war bzw. ist Ihre Einstellung zur Organspende?

Vor der Erkrankung:	heute:
Sie hatten (bitte auswählen:)	Sie haben (bitte auswählen:)
Sie (bitte auswählen:)	Sie (bitte auswählen:)
Sie kannten persönlich (bitte auswählen:)	Sie kennen persönlich (bitte auswählen:)
Ihre Einstellung gegenüber TX war: <input type="text"/>	Ihre Einstellung gegenüber TX ist: <input type="text"/>
Hirntote waren für Sie (bitte auswählen:)	Hirntote sind für Sie (bitte auswählen:)
Haben Sie versucht, Einfluss auf die Entscheidung zur Frage der HTX zu nehmen?	(bitte auswählen:)
Halten Sie die Entscheidung zur HTX für richtig?	(bitte auswählen:)
Begründung:	<input type="text"/>
Haben Sie dies der Person gesagt?	(bitte auswählen:)
Haben Sie versucht, von der HTX abzuraten?	(bitte auswählen:)

Angaben zum/zur Verstorbenen:

Nationalität: (bitte auswählen:) Alter: (bitte auswählen:) Sterbejahr (JJJJ)	
Der/Die Verstorbene war Ihr(e) ...	(bitte auswählen:)
Sein/Ihr Herz war erkrankt an:	(bitte auswählen:)
Wie lange stand der/die Verstorbene bei ET auf der Warteliste?	(bitte auswählen:)
Zu welcher körperlichen Leistung (Treppe gehen) war der/die Verstorbene noch fähig?	
1 Jahr vor dem Tod:	(bitte auswählen:)
3 Monate vor dem Tod:	(bitte auswählen:)
1 Monat vor dem Tod:	(bitte auswählen:)
1 Woche vor dem Tod:	(bitte auswählen:)

Außer dem kranken Herz litt der/die Verstorbene an:	<input type="text"/>
Der/Die Verstorbene starb in Folge von ...	<input type="text"/>
Wie verstarb der/die Verstorbene?	(bitte auswählen:)

Beantworten Sie bitte alle nachfolgenden Aussagen entsprechend Ihrer Erfahrung mit dem/der Verstorbenen:

		1 = stimmt	2 = stimmt eher	3 = eher falsch	4 = falsch
	Vor der Erkrankung war die Person ...	1	2	3	4
1	lebensfroh und heiter	<input type="radio"/>	<input type="radio"/>	<input type="radio"/>	<input type="radio"/>
2	kraftvoll und energiegeladen	<input type="radio"/>	<input type="radio"/>	<input type="radio"/>	<input type="radio"/>
3	voller Zukunftspläne	<input type="radio"/>	<input type="radio"/>	<input type="radio"/>	<input type="radio"/>
4	offen und gesellig	<input type="radio"/>	<input type="radio"/>	<input type="radio"/>	<input type="radio"/>
	Während der Listung bei ET war die Person ...				
5	lebensfroh und heiter	<input type="radio"/>	<input type="radio"/>	<input type="radio"/>	<input type="radio"/>
6	kraftvoll und energiegeladen	<input type="radio"/>	<input type="radio"/>	<input type="radio"/>	<input type="radio"/>
7	voller Zukunftspläne	<input type="radio"/>	<input type="radio"/>	<input type="radio"/>	<input type="radio"/>
8	offen und gesellig	<input type="radio"/>	<input type="radio"/>	<input type="radio"/>	<input type="radio"/>
	In den letzten Wochen vor dem Tod war die Person ...				
9	lebensfroh und heiter	<input type="radio"/>	<input type="radio"/>	<input type="radio"/>	<input type="radio"/>
10	kraftvoll und energiegeladen	<input type="radio"/>	<input type="radio"/>	<input type="radio"/>	<input type="radio"/>
11	voller Zukunftspläne	<input type="radio"/>	<input type="radio"/>	<input type="radio"/>	<input type="radio"/>
12	offen und gesellig	<input type="radio"/>	<input type="radio"/>	<input type="radio"/>	<input type="radio"/>
	Wie sehen Sie die Möglichkeit einer Organtransplantation (TX) an?				
13	Die TX wäre für die Person ein wahres Geschenk gewesen.	<input type="radio"/>	<input type="radio"/>	<input type="radio"/>	<input type="radio"/>
14	Die TX hätte ihre Lebensqualität verbessert.	<input type="radio"/>	<input type="radio"/>	<input type="radio"/>	<input type="radio"/>
15	Die TX hätte sie vor drohendem Tode bewahrt.	<input type="radio"/>	<input type="radio"/>	<input type="radio"/>	<input type="radio"/>
16	Sie würden für sich selbst im Bedarfsfall einer TX zustimmen.	<input type="radio"/>	<input type="radio"/>	<input type="radio"/>	<input type="radio"/>
17	Es sollte klarer gesagt werden, dass TX Leben rettet.	<input type="radio"/>	<input type="radio"/>	<input type="radio"/>	<input type="radio"/>
18	Den kritischen Stimmen gegenüber der TX sollte in den Medien mehr Raum gegeben werden.	<input type="radio"/>	<input type="radio"/>	<input type="radio"/>	<input type="radio"/>
19	Den kritischen Stimmen gegenüber der TX sollte in den Medien weniger Raum gegeben werden.	<input type="radio"/>	<input type="radio"/>	<input type="radio"/>	<input type="radio"/>

Was sollte Ihrer Meinung nach zum Thema Organspende **beibehalten** werden?

Was sollte Ihrer Meinung nach zum Thema Organspende **wie verändert** werden?

Was erwarten Sie von der **Gesellschaft** zum Thema Organspende?

Was erwarten Sie von der **Kirche** zum Thema Organspende?

Was hat sich durch das Thema TX bei Ihnen für Ihr Leben verändert?

Was wollen Sie mir sonst noch mitteilen?

1.3.9 H. von HUS-Wartelistenpatienten

Hinterbliebene im Sinne dieser Umfrage sind: Familienangehörige, Verwandte, Freunde, Nachbarn, Arbeitskollegen wie auch Vereinsmitglieder des Herz-Patienten mit HUS.

TX = (Organ-)Transplantation / HTX = Herz-Transplantation / ET = Eurotransplant
HUS = Herzunterstützungssystem = LVAD, RVAD, BVAD oder TAH

Angaben zu Ihnen:

Wodurch erfuhren Sie von dieser Online-Umfrage?

Nationalität: (bitte auswählen:) Alter (bitte auswählen:) Geschlecht: (bitte auswählen:)
--

Wie war bzw. ist Ihre Einstellung zur Organspende?

Vor der Erkrankung:	heute:
Sie hatten (bitte auswählen:)	Sie haben (bitte auswählen:)
Sie (bitte auswählen:)	Sie (bitte auswählen:)
Sie kannten persönlich (bitte auswählen:)	Sie kennen persönlich (bitte auswählen:)
Ihre Einstellung gegenüber TX war: <input style="width: 100%;" type="text"/>	Ihre Einstellung gegenüber TX ist: <input style="width: 100%;" type="text"/>
Hirntote waren für Sie (bitte auswählen:)	Hirntote sind für Sie (bitte auswählen:)
Haben Sie versucht, Einfluss auf die Entscheidung zur Frage der HTX zu nehmen?	(bitte auswählen:)
Halten Sie die Entscheidung zur HTX für richtig?	(bitte auswählen:)
Begründung:	<input style="width: 100%;" type="text"/>
Haben Sie dies der Person gesagt?	(bitte auswählen:)
Haben Sie versucht, von der HTX abzuraten?	(bitte auswählen:)

Angaben zum/zur Verstorbenen:

Nationalität: (bitte auswählen:) Alter: (bitte auswählen:) Sterbejahr (JJJJ)	
Der/Die Verstorbene war Ihr(e) ...	(bitte auswählen:)
Das Herz war erkrankt an:	(bitte auswählen:)
Wie lange stand der/die Verstorbene bei ET auf der Warteliste?	(bitte auswählen:)
Zum Zeitpunkt der Implantierung des HUS war er/sie wie alt?	(bitte auswählen:)
Wie sah der/die Verstorbene in den ersten Wochen nach der Implantierung des HUS das HUS an?	(bitte auswählen:)

... zu den besten Zeiten das HUS an?	(bitte auswählen:)
... kurz vor dem Tod das HUS an?	(bitte auswählen:)

Wenn Ihr(e) Verstorbene(r) nacheinander mehr als 2 HUS hatten, beantworten Sie bitte die nachfolgenden Fragen zur 1. und zur letzten HUS.

	1. HUS	2. HUS
In welchem Jahr wurde er/sie bei ET auf die Warteliste gesetzt?	Jahr <input type="text"/> (JJJJ) ohne Listung bei ET	Jahr <input type="text"/> (JJJJ) ohne Listung bei ET
In welchem Jahr bekam er/sie das HUS?	Jahr <input type="text"/> (JJJJ)	Jahr <input type="text"/> (JJJJ)
Welches Herzunterstützungssystem (HUS) bekam die Person eingesetzt?	VAD (ungenau) LVAD RVAD BVAD TAH unbekannt	VAD (ungenau) LVAD RVAD BVAD TAH unbekannt
Wie ging es ihm/ihr mit dem HUS?	(bitte auswählen:)	(bitte auswählen:)
Wie häufig musste die Person wegen Infektionen des HUS stationär behandelt werden?	(bitte auswählen:)	(bitte auswählen:)
Wie viele Tage lag sie dabei durchschnittlich in der Klinik?	Tage	Tage
Wie häufig musste bei der Person wegen Infektionen des HUS dieses ausgetauscht werden?	(bitte auswählen:)	(bitte auswählen:)
Wie viele Tage lag sie dabei durchschnittlich in der Klinik?	Tage	Tage
Was war sein/ihr größtes Problem mit dem HUS?	<input type="text"/>	<input type="text"/>
Wie ging er/sie damit um?	<input type="text"/>	<input type="text"/>
Zu welcher körperlichen Leistung (Treppe gehen) war der/die Verstorbene noch/wieder fähig?		
	ein Jahr vor dem HUS:	(bitte auswählen:)
	3 Monate vor dem HUS:	(bitte auswählen:)
	1 Monat vor dem HUS:	(bitte auswählen:)
	1 Woche vor dem HUS:	(bitte auswählen:)
	1. Monat mit dem HUS:	(bitte auswählen:)

3. Monat mit dem HUS:	(bitte auswählen:)
1. Jahr mit dem HUS:	(bitte auswählen:)
2. Jahr mit dem HUS:	(bitte auswählen:)
1 Jahr vor dem Tod:	(bitte auswählen:)
3 Monate vor dem Tod:	(bitte auswählen:)
1 Monat vor dem Tod:	(bitte auswählen:)
1 Woche vor dem Tod:	(bitte auswählen:)
Außer an dem kranken Herz litt der/die Verstorbene an:	<input type="text"/>
Der/Die Verstorbene starb in Folge von ...	<input type="text"/>
Wie verstarb der/die Verstorbene?	(bitte auswählen:)

Beantworten Sie bitte alle nachfolgenden Aussagen entsprechend Ihrer Erfahrung mit dem/der Verstorbenen.

		1 = stimmt	2 = stimmt eher	3 = eher falsch	4 = falsch
	Vor der Erkrankung war die Person meist ...	1	2	3	4
1	lebensfroh und heiter	<input type="radio"/>	<input type="radio"/>	<input type="radio"/>	<input type="radio"/>
2	kraftvoll und energiegeladen	<input type="radio"/>	<input type="radio"/>	<input type="radio"/>	<input type="radio"/>
3	voller Zukunftspläne	<input type="radio"/>	<input type="radio"/>	<input type="radio"/>	<input type="radio"/>
4	offen und gesellig	<input type="radio"/>	<input type="radio"/>	<input type="radio"/>	<input type="radio"/>
	In den letzten Wochen vor dem Einsatz des HUS war die Person meist ...				
5	lebensfroh und heiter	<input type="radio"/>	<input type="radio"/>	<input type="radio"/>	<input type="radio"/>
6	kraftvoll und energiegeladen	<input type="radio"/>	<input type="radio"/>	<input type="radio"/>	<input type="radio"/>
7	voller Zukunftspläne	<input type="radio"/>	<input type="radio"/>	<input type="radio"/>	<input type="radio"/>
8	offen und gesellig	<input type="radio"/>	<input type="radio"/>	<input type="radio"/>	<input type="radio"/>
	Mit HUS war die Person meist ...				
9	lebensfroh und heiter	<input type="radio"/>	<input type="radio"/>	<input type="radio"/>	<input type="radio"/>
10	kraftvoll und energiegeladen	<input type="radio"/>	<input type="radio"/>	<input type="radio"/>	<input type="radio"/>
11	voller Zukunftspläne	<input type="radio"/>	<input type="radio"/>	<input type="radio"/>	<input type="radio"/>
12	offen und gesellig	<input type="radio"/>	<input type="radio"/>	<input type="radio"/>	<input type="radio"/>
	In den letzten Wochen vor dem Tod war die Person ...				
13	lebensfroh und heiter	<input type="radio"/>	<input type="radio"/>	<input type="radio"/>	<input type="radio"/>
14	kraftvoll und energiegeladen	<input type="radio"/>	<input type="radio"/>	<input type="radio"/>	<input type="radio"/>
15	voller Zukunftspläne	<input type="radio"/>	<input type="radio"/>	<input type="radio"/>	<input type="radio"/>

16	offen und gesellig	<input type="radio"/>	<input type="radio"/>	<input type="radio"/>	<input type="radio"/>
	Wie sah die Person das HUS an?	<input type="radio"/>	<input type="radio"/>	<input type="radio"/>	<input type="radio"/>
	Die beste Zeit mit dem HUS dauerte bisher Jahre und/oder Monate.	<input type="radio"/>	<input type="radio"/>	<input type="radio"/>	<input type="radio"/>
17	Das HUS war für sie ein wahres Geschenk.	<input type="radio"/>	<input type="radio"/>	<input type="radio"/>	<input type="radio"/>
18	Das HUS verbesserte ihre Lebensqualität.	<input type="radio"/>	<input type="radio"/>	<input type="radio"/>	<input type="radio"/>
19	Das HUS bewahrte sie vor drohendem Tode.	<input type="radio"/>	<input type="radio"/>	<input type="radio"/>	<input type="radio"/>
20	Das HUS würde sie jederzeit wieder einsetzen lassen.	<input type="radio"/>	<input type="radio"/>	<input type="radio"/>	<input type="radio"/>
21	Das HUS ist eine Zumutung, von der sie abgeraten hat.	<input type="radio"/>	<input type="radio"/>	<input type="radio"/>	<input type="radio"/>
22	Das HUS hat ihr Leben eindeutig positiv beeinflusst.	<input type="radio"/>	<input type="radio"/>	<input type="radio"/>	<input type="radio"/>
23	Die Person war für das HUS sehr dankbar.	<input type="radio"/>	<input type="radio"/>	<input type="radio"/>	<input type="radio"/>
	Wie sehen Sie die Möglichkeit einer Organtransplantation (TX) an?	<input type="radio"/>	<input type="radio"/>	<input type="radio"/>	<input type="radio"/>
24	Die TX wäre für die Person ein wahres Geschenk gewesen.	<input type="radio"/>	<input type="radio"/>	<input type="radio"/>	<input type="radio"/>
25	Die TX hätte ihre Lebensqualität verbessert.	<input type="radio"/>	<input type="radio"/>	<input type="radio"/>	<input type="radio"/>
26	Die TX hätte sie vor drohendem Tode bewahrt.	<input type="radio"/>	<input type="radio"/>	<input type="radio"/>	<input type="radio"/>
27	Sie würden für sich selbst im Bedarfsfall einer TX zustimmen.	<input type="radio"/>	<input type="radio"/>	<input type="radio"/>	<input type="radio"/>
28	Es sollte klarer gesagt werden, dass TX Leben rettet.	<input type="radio"/>	<input type="radio"/>	<input type="radio"/>	<input type="radio"/>
29	Den kritischen Stimmen gegenüber der TX sollte in den Medien mehr Raum gegeben werden.	<input type="radio"/>	<input type="radio"/>	<input type="radio"/>	<input type="radio"/>
30	Den kritischen Stimmen gegenüber der TX sollte in den Medien weniger Raum gegeben werden.	<input type="radio"/>	<input type="radio"/>	<input type="radio"/>	<input type="radio"/>

Was sollte Ihrer Meinung nach zum Thema Organspende **beibehalten** werden?

Was sollte Ihrer Meinung nach zum Thema Organspende **wie verändert** werden?

Was erwarten Sie von der **Gesellschaft** zum Thema Organspende?

Was erwarten Sie von der **Kirche** zum Thema Organspende?

Was hat sich durch das Thema TX bei Ihnen für Ihr Leben verändert?

Was wollen Sie mir sonst noch mitteilen?

1.3.10 H. von Leber-Wartelistenpatienten

Hinterbliebene im Sinne dieser Umfrage sind: Familienangehörige, Verwandte, Freunde, Nachbarn, Arbeitskollegen wie auch Vereinsmitglieder des verstorbenen Leber-Patienten.

TX = (Organ-)Transplantation / LTX = Leber-Transplantation / ET = Eurotransplant

Angaben zu Ihnen:

Wodurch erfuhren Sie von dieser Online-Umfrage?

Nationalität: (bitte auswählen:) Alter (bitte auswählen:) Geschlecht: (bitte auswählen:)
--

Wie war bzw. ist Ihre Einstellung zur Organspende?

Vor der Erkrankung:	heute:
Sie hatten (bitte auswählen:)	Sie haben (bitte auswählen:)
Sie (bitte auswählen:)	Sie (bitte auswählen:)
Sie kannten persönlich (bitte auswählen:)	Sie kennen persönlich (bitte auswählen:)
Ihre Einstellung gegenüber TX war: <input type="text"/>	Ihre Einstellung gegenüber TX ist: <input type="text"/>
Hirntote waren für Sie (bitte auswählen:)	Hirntote sind für Sie (bitte auswählen:)
Haben Sie versucht, Einfluss auf die Entscheidung zur Frage der LTX zu nehmen?	(bitte auswählen:)
Halten Sie die Entscheidung zur LTX für richtig?	(bitte auswählen:)
Begründung:	<input type="text"/>
Haben Sie dies der Person gesagt?	(bitte auswählen:)
Haben Sie versucht, von der LTX abzuraten?	(bitte auswählen:)

Angaben zum/zur Verstorbenen:

Nationalität: (bitte auswählen:) Alter: (bitte auswählen:) Sterbejahr (JJJJ)	
Der/Die Verstorbene war Ihr(e) ...	(bitte auswählen:)
Seine/Ihre Leber war erkrankt an:	(bitte auswählen:)
Wie lange stand der/die Verstorbene bei ET auf der Warteliste?	(bitte auswählen:)
Zu welcher körperlichen Leistung (Treppe gehen) war der/die Verstorbene noch fähig?	
1 Jahr vor dem Tod:	(bitte auswählen:)
3 Monate vor dem Tod:	(bitte auswählen:)
1 Monat vor dem Tod:	(bitte auswählen:)
1 Woche vor dem Tod:	(bitte auswählen:)

Außer der kranken Leber litt der/die Verstorbene an:	<input type="text"/>
Der/Die Verstorbene starb in Folge von ...	<input type="text"/>
Wie verstarb der/die Verstorbene?	(bitte auswählen:)

Beantworten Sie bitte alle nachfolgenden Aussagen entsprechend Ihrer Erfahrung mit dem/der Verstorbenen:

		1 = stimmt	2 = stimmt eher	3 = eher falsch	4 = falsch
	Vor der Erkrankung war die Person ...	1	2	3	4
1	lebensfroh und heiter	<input type="radio"/>	<input type="radio"/>	<input type="radio"/>	<input type="radio"/>
2	kraftvoll und energiegeladen	<input type="radio"/>	<input type="radio"/>	<input type="radio"/>	<input type="radio"/>
3	voller Zukunftspläne	<input type="radio"/>	<input type="radio"/>	<input type="radio"/>	<input type="radio"/>
4	offen und gesellig	<input type="radio"/>	<input type="radio"/>	<input type="radio"/>	<input type="radio"/>
	Während der Listung bei ET war die Person ...				
5	lebensfroh und heiter	<input type="radio"/>	<input type="radio"/>	<input type="radio"/>	<input type="radio"/>
6	kraftvoll und energiegeladen	<input type="radio"/>	<input type="radio"/>	<input type="radio"/>	<input type="radio"/>
7	voller Zukunftspläne	<input type="radio"/>	<input type="radio"/>	<input type="radio"/>	<input type="radio"/>
8	offen und gesellig	<input type="radio"/>	<input type="radio"/>	<input type="radio"/>	<input type="radio"/>
	In den letzten Wochen vor dem Tod war die Person ...				
9	lebensfroh und heiter	<input type="radio"/>	<input type="radio"/>	<input type="radio"/>	<input type="radio"/>
10	kraftvoll und energiegeladen	<input type="radio"/>	<input type="radio"/>	<input type="radio"/>	<input type="radio"/>
11	voller Zukunftspläne	<input type="radio"/>	<input type="radio"/>	<input type="radio"/>	<input type="radio"/>
12	offen und gesellig	<input type="radio"/>	<input type="radio"/>	<input type="radio"/>	<input type="radio"/>
	Wie sehen Sie die Möglichkeit einer Organtransplantation (TX) an?				
13	Die TX wäre für die Person ein wahres Geschenk gewesen.	<input type="radio"/>	<input type="radio"/>	<input type="radio"/>	<input type="radio"/>
14	Die TX hätte ihre Lebensqualität verbessert.	<input type="radio"/>	<input type="radio"/>	<input type="radio"/>	<input type="radio"/>
15	Die TX hätte sie vor drohendem Tode bewahrt.	<input type="radio"/>	<input type="radio"/>	<input type="radio"/>	<input type="radio"/>
16	Sie würden für sich selbst im Bedarfsfall einer TX zustimmen.	<input type="radio"/>	<input type="radio"/>	<input type="radio"/>	<input type="radio"/>
17	Es sollte klarer gesagt werden, dass TX Leben rettet.	<input type="radio"/>	<input type="radio"/>	<input type="radio"/>	<input type="radio"/>
18	Den kritischen Stimmen gegenüber der TX sollte in den Medien mehr Raum gegeben werden.	<input type="radio"/>	<input type="radio"/>	<input type="radio"/>	<input type="radio"/>
19	Den kritischen Stimmen gegenüber der TX sollte in den Medien weniger Raum gegeben werden.	<input type="radio"/>	<input type="radio"/>	<input type="radio"/>	<input type="radio"/>

Was sollte Ihrer Meinung nach zum Thema Organspende **beibehalten** werden?

Was sollte Ihrer Meinung nach zum Thema Organspende **wie verändert** werden?

Was erwarten Sie von der **Gesellschaft** zum Thema Organspende?

Was erwarten Sie von der **Kirche** zum Thema Organspende?

Was hat sich durch das Thema TX bei Ihnen für Ihr Leben verändert?

Was wollen Sie mir sonst noch mitteilen?

1.3.11 H. von Lebend-Leber-Wartelistenpatienten

Hinterbliebene im Sinne dieser Umfrage sind: Familienangehörige, Verwandte, Freunde, Nachbarn, Arbeitskollegen wie auch Vereinsmitglieder des verstorbenen Leber-Patienten.

TX = (Organ-)Transplantation / LTX = Leber-Transplantation / ET = Eurotransplant

Angaben zu Ihnen:

Wodurch erfuhren Sie von dieser Online-Umfrage?

Nationalität: (bitte auswählen:) Alter (bitte auswählen:) Geschlecht: (bitte auswählen:)

Wie war bzw. ist Ihre Einstellung zur Organspende?

Vor der Erkrankung:	heute:
Sie hatten (bitte auswählen:)	Sie haben (bitte auswählen:)
Sie (bitte auswählen:)	Sie (bitte auswählen:)
Sie kannten persönlich (bitte auswählen:)	Sie kennen persönlich (bitte auswählen:)
Ihre Einstellung gegenüber TX war:	Ihre Einstellung gegenüber TX ist:
<input type="text"/>	<input type="text"/>
Hirntote waren für Sie (bitte auswählen:)	Hirntote sind für Sie (bitte auswählen:)
Haben Sie versucht, Einfluss auf die Entscheidung zur Frage der LTX zu nehmen?	(bitte auswählen:)
Halten Sie die Entscheidung zur LTX für richtig?	(bitte auswählen:)
Begründung:	<input type="text"/>
Haben Sie dies der Person gesagt?	(bitte auswählen:)
Von wem ging die Initiative aus, dass dieser Spender seine Leber spendete?	(bitte auswählen:)
Haben Sie versucht, den Patienten von der LTX abzuraten?	(bitte auswählen:)
Haben Sie versucht, den Spender von der LTX abzuraten?	(bitte auswählen:)
Hatten Sie Sorge um die Gesundheit des Spenders?	(bitte auswählen:)

Angaben zum/zur Verstorbenen:

Nationalität: (bitte auswählen:) Alter: (bitte auswählen:) Sterbejahr (JJJJ)

Der/Die Verstorbene war Ihr(e) ... (bitte auswählen:)

Seine/Ihre Leber war erkrankt an: (bitte auswählen:)

Wie lange stand der/die Verstorbene bei ET auf der Warteliste? (bitte auswählen:)

Zu welcher körperlichen Leistung (Treppe gehen) war der/die Verstorbene noch fähig?

1 Jahr vor dem Tod:	(bitte auswählen:)
3 Monate vor dem Tod:	(bitte auswählen:)
1 Monat vor dem Tod:	(bitte auswählen:)
1 Woche vor dem Tod:	(bitte auswählen:)
Außer der kranken Leber litt der/die Verstorbene an:	<input type="text"/>
Der/Die Verstorbene starb in Folge von ...	<input type="text"/>
Wie verstarb der/die Verstorbene?	(bitte auswählen:)

Angaben zum/zur geplanten Spender*in der Leber:

Der/Die geplante Spender*in der Leber war der/die ...	(bitte auswählen:)
Wenn Sie der/die geplante Spender*in sind: Würden Sie sich wieder dazu bereit erklären?	(bitte auswählen:)

Beantworten Sie bitte alle nachfolgenden Aussagen entsprechend Ihrer Erfahrung mit dem/der Verstorbenen:

		1 = stimmt	2 = stimmt eher	3 = eher falsch	4 = falsch
	Vor der Erkrankung war die Person ...	1	2	3	4
1	lebensfroh und heiter	<input type="radio"/>	<input type="radio"/>	<input type="radio"/>	<input type="radio"/>
2	kraftvoll und energiegeladen	<input type="radio"/>	<input type="radio"/>	<input type="radio"/>	<input type="radio"/>
3	voller Zukunftspläne	<input type="radio"/>	<input type="radio"/>	<input type="radio"/>	<input type="radio"/>
4	offen und gesellig	<input type="radio"/>	<input type="radio"/>	<input type="radio"/>	<input type="radio"/>
	Während der Listung bei ET war die Person ...				
5	lebensfroh und heiter	<input type="radio"/>	<input type="radio"/>	<input type="radio"/>	<input type="radio"/>
6	kraftvoll und energiegeladen	<input type="radio"/>	<input type="radio"/>	<input type="radio"/>	<input type="radio"/>
7	voller Zukunftspläne	<input type="radio"/>	<input type="radio"/>	<input type="radio"/>	<input type="radio"/>
8	offen und gesellig	<input type="radio"/>	<input type="radio"/>	<input type="radio"/>	<input type="radio"/>
	In den letzten Wochen vor dem Tod war die Person ...				
9	lebensfroh und heiter	<input type="radio"/>	<input type="radio"/>	<input type="radio"/>	<input type="radio"/>
10	kraftvoll und energiegeladen	<input type="radio"/>	<input type="radio"/>	<input type="radio"/>	<input type="radio"/>
11	voller Zukunftspläne	<input type="radio"/>	<input type="radio"/>	<input type="radio"/>	<input type="radio"/>
12	offen und gesellig	<input type="radio"/>	<input type="radio"/>	<input type="radio"/>	<input type="radio"/>

	Wie sehen Sie die Möglichkeit einer Organtransplantation (TX) an?	<input type="radio"/>	<input type="radio"/>	<input type="radio"/>	<input type="radio"/>
13	Die TX wäre für die Person ein wahres Geschenk gewesen.	<input type="radio"/>	<input type="radio"/>	<input type="radio"/>	<input type="radio"/>
14	Die TX hätte ihre Lebensqualität verbessert.	<input type="radio"/>	<input type="radio"/>	<input type="radio"/>	<input type="radio"/>
15	Die TX hätte sie vor drohendem Tode bewahrt.	<input type="radio"/>	<input type="radio"/>	<input type="radio"/>	<input type="radio"/>
16	Sie würden für sich selbst im Bedarfsfall einer TX zustimmen.	<input type="radio"/>	<input type="radio"/>	<input type="radio"/>	<input type="radio"/>
17	Es sollte klarer gesagt werden, dass TX Leben rettet.	<input type="radio"/>	<input type="radio"/>	<input type="radio"/>	<input type="radio"/>
18	Den kritischen Stimmen gegenüber der TX sollte in den Medien mehr Raum gegeben werden.	<input type="radio"/>	<input type="radio"/>	<input type="radio"/>	<input type="radio"/>
19	Den kritischen Stimmen gegenüber der TX sollte in den Medien weniger Raum gegeben werden.	<input type="radio"/>	<input type="radio"/>	<input type="radio"/>	<input type="radio"/>

Was sollte Ihrer Meinung nach zum Thema Organspende **beibehalten** werden?

Was sollte Ihrer Meinung nach zum Thema Organspende **wie verändert** werden?

Was erwarten Sie von der **Gesellschaft** zum Thema Organspende?

Was erwarten Sie von der **Kirche** zum Thema Organspende?

Was hat sich durch das Thema TX bei Ihnen für Ihr Leben verändert?

Was wollen Sie mir sonst noch mitteilen?

1.3.12 H. von Lebend-Niere-Wartelistenpatienten

Hinterbliebene im Sinne dieser Umfrage sind: Familienangehörige, Verwandte, Freunde, Nachbarn, Arbeitskollegen wie auch Vereinsmitglieder des Nieren-Patienten.

TX = (Organ-)Transplantation / NTX = Nieren-Transplantation / ET = Eurotransplant

Angaben zu Ihnen:

Wodurch erfuhren Sie von dieser Online-Umfrage?

Nationalität: (bitte auswählen:) Alter (bitte auswählen:) Geschlecht: (bitte auswählen:)
--

Wie war bzw. ist Ihre Einstellung zur Organspende?

Vor der Erkrankung:	heute:
Sie hatten (bitte auswählen:)	Sie haben (bitte auswählen:)
Sie (bitte auswählen:)	Sie (bitte auswählen:)
Sie kannten persönlich (bitte auswählen:)	Sie kennen persönlich (bitte auswählen:)
Ihre Einstellung gegenüber TX war: <input style="width: 100%;" type="text"/>	Ihre Einstellung gegenüber TX ist: <input style="width: 100%;" type="text"/>
Hirntote waren für Sie (bitte auswählen:)	Hirntote sind für Sie (bitte auswählen:)
Haben Sie versucht, Einfluss auf die Entscheidung zur Frage der NTX zu nehmen?	(bitte auswählen:)
Halten Sie die Entscheidung zur NTX für richtig?	(bitte auswählen:)
Begründung:	<input style="width: 100%;" type="text"/>
Haben Sie dies der Person gesagt?	(bitte auswählen:)
Von wem ging die Initiative aus, dass dieser Spender seine Niere spendete?	(bitte auswählen:)
Haben Sie versucht, den Patienten von der NTX abzuraten?	(bitte auswählen:)
Haben Sie versucht, den Spender von der NTX abzuraten?	(bitte auswählen:)
Haben Sie Sorge um die Gesundheit des Spenders?	(bitte auswählen:)

Angaben zum/zur Verstorbenen:

Nationalität: (bitte auswählen:) Alter: (bitte auswählen:) Sterbejahr (JJJJ)	
Der/Die Verstorbene war Ihr(e) ...	(bitte auswählen:)
Die Niere war erkrankt an ...	(bitte auswählen:)
In welchem Alter kam der/die Verstorbene an an die Dialyse?	(bitte auswählen:)
Wie lange war die Person an der Dialyse?	(bitte auswählen:)

Wie lange stand die Person bei ET auf der Warteliste? (bitte auswählen:)

Was erhoffte sich der/die Verstorbene von der NTX?
(Geben Sie die 3 wichtigsten Gründe an.)

mehr Zeit für Familie, Arbeit, Hobby
keine Diät halten zu müssen
normale Mengen trinken zu dürfen
befreit reisen zu können
weniger Medikamente nehmen zu müssen
besser verträgliche Medikamente nehmen zu können

Wie groß war diese Hoffnung? (bitte auswählen:)

Außer der kranken Niere litt der/die Verstorbene an:

Der/Die Verstorbene starb in Folge von ...

Wie verstarb der/die Verstorbene? (bitte auswählen:)

Angaben zum/zur geplanten Spender*in der Niere:

Der/Die geplante Spender*in der Niere war der/die ... (bitte auswählen:)

Wenn Sie der/die geplante Spender*in sind:
Würden Sie sich wieder dazu bereit erklären? (bitte auswählen:)

Beantworten Sie bitte alle nachfolgenden Aussagen entsprechend Ihrer Erfahrung mit der Person.

1 = stimmt		2 = stimmt eher		3 = eher falsch		4 = falsch	
	Vor der Erkrankung war die Person ...	1	2	3	4		
1	lebensfroh und heiter	<input type="radio"/>	<input type="radio"/>	<input type="radio"/>	<input type="radio"/>		
2	kraftvoll und energiegeladen	<input type="radio"/>	<input type="radio"/>	<input type="radio"/>	<input type="radio"/>		
3	voller Zukunftspläne	<input type="radio"/>	<input type="radio"/>	<input type="radio"/>	<input type="radio"/>		
4	offen und gesellig	<input type="radio"/>	<input type="radio"/>	<input type="radio"/>	<input type="radio"/>		
	In den letzten Wochen vor der Erkrankung war die Person ...						
5	lebensfroh und heiter	<input type="radio"/>	<input type="radio"/>	<input type="radio"/>	<input type="radio"/>		
6	kraftvoll und energiegeladen	<input type="radio"/>	<input type="radio"/>	<input type="radio"/>	<input type="radio"/>		
7	voller Zukunftspläne	<input type="radio"/>	<input type="radio"/>	<input type="radio"/>	<input type="radio"/>		
8	offen und gesellig	<input type="radio"/>	<input type="radio"/>	<input type="radio"/>	<input type="radio"/>		
	In den ersten Wochen nach der Listung war die Person ...						
9	lebensfroh und heiter	<input type="radio"/>	<input type="radio"/>	<input type="radio"/>	<input type="radio"/>		
10	kraftvoll und energiegeladen	<input type="radio"/>	<input type="radio"/>	<input type="radio"/>	<input type="radio"/>		
11	voller Zukunftspläne	<input type="radio"/>	<input type="radio"/>	<input type="radio"/>	<input type="radio"/>		
12	offen und gesellig	<input type="radio"/>	<input type="radio"/>	<input type="radio"/>	<input type="radio"/>		
	Wie sehen Sie die Möglichkeit einer Organtransplantation (TX) an?	<input type="radio"/>	<input type="radio"/>	<input type="radio"/>	<input type="radio"/>		

13	Die TX wäre für die Person ein wahres Geschenk gewesen.	<input type="radio"/>	<input type="radio"/>	<input type="radio"/>	<input type="radio"/>
14	Die TX hätte ihre Lebensqualität verbessert.	<input type="radio"/>	<input type="radio"/>	<input type="radio"/>	<input type="radio"/>
15	Die TX hätte sie vor drohendem Tode bewahrt.	<input type="radio"/>	<input type="radio"/>	<input type="radio"/>	<input type="radio"/>
16	Sie würden für sich selbst im Bedarfsfall einer TX zustimmen.	<input type="radio"/>	<input type="radio"/>	<input type="radio"/>	<input type="radio"/>
17	Es sollte klarer gesagt werden, dass TX Leben rettet.	<input type="radio"/>	<input type="radio"/>	<input type="radio"/>	<input type="radio"/>
18	Den kritischen Stimmen gegenüber der TX sollte in den Medien mehr Raum gegeben werden.	<input type="radio"/>	<input type="radio"/>	<input type="radio"/>	<input type="radio"/>
19	Den kritischen Stimmen gegenüber der TX sollte in den Medien weniger Raum gegeben werden.	<input type="radio"/>	<input type="radio"/>	<input type="radio"/>	<input type="radio"/>

Was sollte Ihrer Meinung nach bei der Dialyse **beibehalten** werden?

Was sollte Ihrer Meinung nach bei der Dialyse **wie verändert** werden?

Was sollte Ihrer Meinung nach zum Thema Organspende **beibehalten** werden?

Was sollte Ihrer Meinung nach zum Thema Organspende **wie verändert** werden?

Was erwarten Sie von der **Gesellschaft** zum Thema Organspende?

Was erwarten Sie von der **Kirche** zum Thema Organspende?

Was hat sich durch das Thema TX bei Ihnen für Ihr Leben verändert?

Was wollen Sie mir sonst noch mitteilen?

1.3.13 H. von Lungen-Wartelistenpatienten

Hinterbliebene im Sinne dieser Umfrage sind: Familienangehörige, Verwandte, Freunde, Nachbarn, Arbeitskollegen wie auch Vereinsmitglieder des verstorbenen Lungen-Patienten.

TX = (Organ-)Transplantation / LuTX = Lungen-Transplantation / ET = Eurotransplant

Angaben zu Ihnen:

Wodurch erfuhren Sie von dieser Online-Umfrage?

Nationalität: (bitte auswählen:) Alter (bitte auswählen:) Geschlecht: (bitte auswählen:)

Wie war bzw. ist Ihre Einstellung zur Organspende?

Vor der Erkrankung:	heute:
Sie hatten (bitte auswählen:)	Sie haben (bitte auswählen:)
Sie (bitte auswählen:)	Sie (bitte auswählen:)
Sie kannten persönlich (bitte auswählen:)	Sie kennen persönlich (bitte auswählen:)
Ihre Einstellung gegenüber TX war:	Ihre Einstellung gegenüber TX ist:
<input type="text"/>	<input type="text"/>
Hirntote waren für Sie (bitte auswählen:)	Hirntote sind für Sie (bitte auswählen:)
Haben Sie versucht, Einfluss auf die Entscheidung zur Frage der LuTX zu nehmen?	(bitte auswählen:)
Halten Sie die Entscheidung zur LuTX für richtig?	(bitte auswählen:)
Begründung:	<input type="text"/>
Haben Sie dies der Person gesagt?	(bitte auswählen:)
Haben Sie versucht, von der LuTX abzuraten?	(bitte auswählen:)

Angaben zum/zur Verstorbenen:

Nationalität: (bitte auswählen:) Alter: (bitte auswählen:) Sterbejahr (JJJJ)	
Der/Die Verstorbene war Ihr(e) ...	(bitte auswählen:)
Seine/Ihre Lunge war erkrankt an:	(bitte auswählen:)
Wie lange stand der/die Verstorbene bei ET auf der Warteliste?	(bitte auswählen:)
Vor der LuTX benötigte der/die Verstorbene wie viele Jahre und Wochen zum Gehen Sauerstoff?	Jahre Wochen unbekannt
Vor der LuTX benötigte der/die Verstorbene bei Ruhe wie viele Jahre und Wochen Sauerstoff?	Jahre Wochen unbekannt

Wie war für den/die Verstorbene das Leben am Sauerstoff?	<input type="text"/>
Wie war für Sie das Leben am Sauerstoff?	<input type="text"/>
Zu welcher körperlichen Leistung (Treppe gehen) war der/die Verstorbene noch fähig?	
1 Jahr vor dem Tod:	(bitte auswählen:)
3 Monate vor dem Tod:	(bitte auswählen:)
1 Monat vor dem Tod:	(bitte auswählen:)
1 Woche vor dem Tod:	(bitte auswählen:)
Außer der kranken Lunge litt der/die Verstorbene an:	<input type="text"/>
Der/Die Verstorbene starb in Folge von ...	<input type="text"/>
Wie verstarb der/die Verstorbene?	(bitte auswählen:)

Beantworten Sie bitte alle nachfolgenden Aussagen entsprechend Ihrer Erfahrung mit dem/der Verstorbenen:

		1 = stimmt	2 = stimmt eher	3 = eher falsch	4 = falsch
	Vor der Erkrankung war die Person ...	1	2	3	4
1	lebensfroh und heiter	<input type="radio"/>	<input type="radio"/>	<input type="radio"/>	<input type="radio"/>
2	kraftvoll und energiegeladen	<input type="radio"/>	<input type="radio"/>	<input type="radio"/>	<input type="radio"/>
3	voller Zukunftspläne	<input type="radio"/>	<input type="radio"/>	<input type="radio"/>	<input type="radio"/>
4	offen und gesellig	<input type="radio"/>	<input type="radio"/>	<input type="radio"/>	<input type="radio"/>
	Während der Listung bei ET war die Person ...				
5	lebensfroh und heiter	<input type="radio"/>	<input type="radio"/>	<input type="radio"/>	<input type="radio"/>
6	kraftvoll und energiegeladen	<input type="radio"/>	<input type="radio"/>	<input type="radio"/>	<input type="radio"/>
7	voller Zukunftspläne	<input type="radio"/>	<input type="radio"/>	<input type="radio"/>	<input type="radio"/>
8	offen und gesellig	<input type="radio"/>	<input type="radio"/>	<input type="radio"/>	<input type="radio"/>
	In den letzten Wochen vor dem Tod war die Person ...				
9	lebensfroh und heiter	<input type="radio"/>	<input type="radio"/>	<input type="radio"/>	<input type="radio"/>
10	kraftvoll und energiegeladen	<input type="radio"/>	<input type="radio"/>	<input type="radio"/>	<input type="radio"/>
11	voller Zukunftspläne	<input type="radio"/>	<input type="radio"/>	<input type="radio"/>	<input type="radio"/>
12	offen und gesellig	<input type="radio"/>	<input type="radio"/>	<input type="radio"/>	<input type="radio"/>
	Wie sehen Sie die Möglichkeit einer Organtransplantation (TX) an?				
13	Die TX wäre für die Person ein wahres Geschenk gewesen.	<input type="radio"/>	<input type="radio"/>	<input type="radio"/>	<input type="radio"/>
14	Die TX hätte ihre Lebensqualität verbessert.	<input type="radio"/>	<input type="radio"/>	<input type="radio"/>	<input type="radio"/>

15	Die TX hätte sie vor drohendem Tode bewahrt.	<input type="radio"/>	<input type="radio"/>	<input type="radio"/>	<input type="radio"/>
16	Sie würden für sich selbst im Bedarfsfall einer TX zustimmen.	<input type="radio"/>	<input type="radio"/>	<input type="radio"/>	<input type="radio"/>
17	Es sollte klarer gesagt werden, dass TX Leben rettet.	<input type="radio"/>	<input type="radio"/>	<input type="radio"/>	<input type="radio"/>
18	Den kritischen Stimmen gegenüber der TX sollte in den Medien mehr Raum gegeben werden.	<input type="radio"/>	<input type="radio"/>	<input type="radio"/>	<input type="radio"/>
19	Den kritischen Stimmen gegenüber der TX sollte in den Medien weniger Raum gegeben werden.	<input type="radio"/>	<input type="radio"/>	<input type="radio"/>	<input type="radio"/>

Was sollte Ihrer Meinung nach zum Thema Organspende **beibehalten** werden?

Was sollte Ihrer Meinung nach zum Thema Organspende **wie verändert** werden?

Was erwarten Sie von der **Gesellschaft** zum Thema Organspende?

Was erwarten Sie von der **Kirche** zum Thema Organspende?

Was hat sich durch das Thema TX bei Ihnen für Ihr Leben verändert?

Was wollen Sie mir sonst noch mitteilen?

1.3.14 H. von Dialysepatienten mit ET-Listung

Hinterbliebene im Sinne dieser Umfrage sind: Familienangehörige, Verwandte, Freunde, Nachbarn, Arbeitskollegen wie auch Vereinsmitglieder des Dialysepatienten.

TX = (Organ-)Transplantation / NTX = Nieren-Transplantation / ET = Eurotransplant

Angaben zu Ihnen:

Wodurch erfuhren Sie von dieser Online-Umfrage?

Nationalität: (bitte auswählen:) Alter (bitte auswählen:) Geschlecht: (bitte auswählen:)
--

Wie war bzw. ist Ihre Einstellung zur Organspende?

Vor der Erkrankung:	heute:
Sie hatten (bitte auswählen:)	Sie haben (bitte auswählen:)
Sie (bitte auswählen:)	Sie (bitte auswählen:)
Sie kannten persönlich (bitte auswählen:)	Sie kennen persönlich (bitte auswählen:)
Ihre Einstellung gegenüber TX war: <input type="text"/>	Ihre Einstellung gegenüber TX ist: <input type="text"/>
Hirntote waren für Sie (bitte auswählen:)	Hirntote sind für Sie (bitte auswählen:)
Haben Sie versucht, Einfluss auf die Entscheidung zur Frage der NTX zu nehmen?	(bitte auswählen:)
Halten Sie die Entscheidung zur NTX für richtig?	(bitte auswählen:)
Begründung:	<input type="text"/>
Haben Sie dies der Person gesagt?	(bitte auswählen:)
Haben Sie versucht, von der NTX abzuraten?	(bitte auswählen:)

Angaben zum/zur Verstorbenen:

Nationalität: (bitte auswählen:) Alter: (bitte auswählen:) Sterbejahr (JJJJ)	
Der/Die Verstorbene war Ihr(e) ...	(bitte auswählen:)
Die Niere war erkrankt an ...	(bitte auswählen:)
In welchem Alter kam der/die Verstorbene an die Dialyse?	(bitte auswählen:)
Wie lange war der/die Verstorbene an der Dialyse?	(bitte auswählen:)
Wie lange stand der/die Verstorbene bei ET auf der Warteliste?	(bitte auswählen:)
In welchem Alter kam der/die Verstorbene an die Dialyse?	(bitte auswählen:)

Was erhofft sich die Person von der NTX? (Geben Sie die 3 wichtigsten Gründe an.)	mehr Zeit für Familie, Arbeit, Hobby keine Diät halten zu müssen normale Mengen trinken zu dürfen befreit reisen zu können weniger Medikamente nehmen zu müssen besser verträgliche Medikamente nehmen zu können
Wie groß ist diese Hoffnung?	(bitte auswählen:)
Außer dem Nierenversagen litt der/die Verstorbene an:	<input type="text"/>
Der/Die Verstorbene starb in Folge von ...	<input type="text"/>
Wie verstarb der/die Verstorbene?	(bitte auswählen:)

Beantworten Sie bitte alle nachfolgenden Aussagen entsprechend Ihrer Erfahrung mit der Person.

		1 = stimmt	2 = stimmt eher	3 = eher falsch	4 = falsch
	Vor der Erkrankung war die Person ...	1	2	3	4
1	lebensfroh und heiter	<input type="radio"/>	<input type="radio"/>	<input type="radio"/>	<input type="radio"/>
2	kraftvoll und energiegeladen	<input type="radio"/>	<input type="radio"/>	<input type="radio"/>	<input type="radio"/>
3	voller Zukunftspläne	<input type="radio"/>	<input type="radio"/>	<input type="radio"/>	<input type="radio"/>
4	offen und gesellig	<input type="radio"/>	<input type="radio"/>	<input type="radio"/>	<input type="radio"/>
	Während der Dialyse war die Person meist ...				
5	lebensfroh und heiter	<input type="radio"/>	<input type="radio"/>	<input type="radio"/>	<input type="radio"/>
6	kraftvoll und energiegeladen	<input type="radio"/>	<input type="radio"/>	<input type="radio"/>	<input type="radio"/>
7	voller Zukunftspläne	<input type="radio"/>	<input type="radio"/>	<input type="radio"/>	<input type="radio"/>
8	offen und gesellig	<input type="radio"/>	<input type="radio"/>	<input type="radio"/>	<input type="radio"/>
	In den letzten Wochen vor dem Tod war die Person ...				
9	lebensfroh und heiter	<input type="radio"/>	<input type="radio"/>	<input type="radio"/>	<input type="radio"/>
10	kraftvoll und energiegeladen	<input type="radio"/>	<input type="radio"/>	<input type="radio"/>	<input type="radio"/>
11	voller Zukunftspläne	<input type="radio"/>	<input type="radio"/>	<input type="radio"/>	<input type="radio"/>
12	offen und gesellig	<input type="radio"/>	<input type="radio"/>	<input type="radio"/>	<input type="radio"/>
	Wie sehen Sie die Möglichkeit einer Organtransplantation (TX) an?				
13	Die TX wäre für die Person ein wahres Geschenk gewesen.	<input type="radio"/>	<input type="radio"/>	<input type="radio"/>	<input type="radio"/>
14	Die TX hätte ihre Lebensqualität verbessert.	<input type="radio"/>	<input type="radio"/>	<input type="radio"/>	<input type="radio"/>
15	Die TX hätte sie vor drohendem Tode bewahrt.	<input type="radio"/>	<input type="radio"/>	<input type="radio"/>	<input type="radio"/>
16	Sie würden für sich selbst im Bedarfsfall einer TX zustimmen.	<input type="radio"/>	<input type="radio"/>	<input type="radio"/>	<input type="radio"/>
17	Es sollte klarer gesagt werden, dass TX Leben rettet.	<input type="radio"/>	<input type="radio"/>	<input type="radio"/>	<input type="radio"/>

18	Den kritischen Stimmen gegenüber der TX sollte in den Medien mehr Raum gegeben werden.	<input type="radio"/>	<input type="radio"/>	<input type="radio"/>	<input type="radio"/>
19	Den kritischen Stimmen gegenüber der TX sollte in den Medien weniger Raum gegeben werden.	<input type="radio"/>	<input type="radio"/>	<input type="radio"/>	<input type="radio"/>

Was sollte Ihrer Meinung nach bei der Dialyse **beibehalten** werden?

Was sollte Ihrer Meinung nach bei der Dialyse **wie verändert** werden?

Was sollte Ihrer Meinung nach zum Thema Organspende **beibehalten** werden?

Was sollte Ihrer Meinung nach zum Thema Organspende **wie verändert** werden?

Was erwarten Sie von der **Gesellschaft** zum Thema Organspende?

Was erwarten Sie von der **Kirche** zum Thema Organspende?

Was hat sich durch das Thema TX bei Ihnen für Ihr Leben verändert?

Was wollen Sie mir sonst noch mitteilen?

1.3.15 H. von Dialysepatienten ohne ET-Listung

Hinterbliebene im Sinne dieser Umfrage sind: Familienangehörige, Verwandte, Freunde, Nachbarn, Arbeitskollegen wie auch Vereinsmitglieder des Dialysepatienten.

TX = (Organ-)Transplantation / NTX = Nieren-Transplantation / ET = Eurotransplant

Angaben zu Ihnen:

Wodurch erfuhren Sie von dieser Online-Umfrage?

Nationalität: (bitte auswählen:) Alter (bitte auswählen:) Geschlecht: (bitte auswählen:)

Wie war bzw. ist Ihre Einstellung zur Organspende?

Vor der Erkrankung:	heute:
Sie hatten (bitte auswählen:)	Sie haben (bitte auswählen:)
Sie (bitte auswählen:)	Sie (bitte auswählen:)
Sie kannten persönlich (bitte auswählen:)	Sie kennen persönlich (bitte auswählen:)
Ihre Einstellung gegenüber TX war:	Ihre Einstellung gegenüber TX ist:
<input type="text"/>	<input type="text"/>
Hirntote waren für Sie (bitte auswählen:)	Hirntote sind für Sie (bitte auswählen:)
Haben Sie versucht, Einfluss auf die Entscheidung zur Frage der NTX zu nehmen?	(bitte auswählen:)
Halten Sie die ablehnende Entscheidung zur NTX für richtig?	(bitte auswählen:)
Begründung:	<input type="text"/>
Haben Sie dies der Person gesagt?	(bitte auswählen:)
Haben Sie versucht, von der NTX abzuraten?	(bitte auswählen:)

Angaben zum/zur Verstorbenen:

Nationalität: (bitte auswählen:) Alter: (bitte auswählen:) Sterbejahr (JJJJ)	
Der/Die Verstorbene war Ihr(e) ...	(bitte auswählen:)
Die Niere ist erkrankt an ...	(bitte auswählen:)
In welchem Alter kam der/die Verstorbene an die Dialyse?s	(bitte auswählen:)
Wie lange war der/die Verstorbene an der Dialyse?	(bitte auswählen:)
Wie lange stand der/die Verstorbene bei ET auf der Warteliste?	(bitte auswählen:)
Warum lehnte der/die Verstorbene für sich eine NTX ab?	(bitte auswählen:)
Außer der kranken Niere litt der/die Verstorbene an:	<input type="text"/>

Der/Die Verstorbene starb in Folge von ...

Wie verstarb der/die Verstorbene? (bitte auswählen:)

Beantworten Sie bitte alle nachfolgenden Aussagen entsprechend Ihrer Erfahrung mit der Person.

		1 = stimmt	2 = stimmt eher	3 = eher falsch	4 = falsch
	Vor der Erkrankung war die Person ...	1	2	3	4
1	lebensfroh und heiter	<input type="radio"/>	<input type="radio"/>	<input type="radio"/>	<input type="radio"/>
2	kraftvoll und energiegeladen	<input type="radio"/>	<input type="radio"/>	<input type="radio"/>	<input type="radio"/>
3	voller Zukunftspläne	<input type="radio"/>	<input type="radio"/>	<input type="radio"/>	<input type="radio"/>
4	offen und gesellig	<input type="radio"/>	<input type="radio"/>	<input type="radio"/>	<input type="radio"/>
	Während der Dialyse war die Person meist ...				
5	lebensfroh und heiter	<input type="radio"/>	<input type="radio"/>	<input type="radio"/>	<input type="radio"/>
6	kraftvoll und energiegeladen	<input type="radio"/>	<input type="radio"/>	<input type="radio"/>	<input type="radio"/>
7	voller Zukunftspläne	<input type="radio"/>	<input type="radio"/>	<input type="radio"/>	<input type="radio"/>
8	offen und gesellig	<input type="radio"/>	<input type="radio"/>	<input type="radio"/>	<input type="radio"/>
	In den letzten Wochen vor dem Tod war die Person ...				
9	lebensfroh und heiter	<input type="radio"/>	<input type="radio"/>	<input type="radio"/>	<input type="radio"/>
10	kraftvoll und energiegeladen	<input type="radio"/>	<input type="radio"/>	<input type="radio"/>	<input type="radio"/>
11	voller Zukunftspläne	<input type="radio"/>	<input type="radio"/>	<input type="radio"/>	<input type="radio"/>
12	offen und gesellig	<input type="radio"/>	<input type="radio"/>	<input type="radio"/>	<input type="radio"/>
	Wie sehen Sie die Möglichkeit einer Organtransplantation (TX) an?				
13	Die TX wäre für die Person ein wahres Geschenk gewesen.	<input type="radio"/>	<input type="radio"/>	<input type="radio"/>	<input type="radio"/>
14	Die TX hätte ihre Lebensqualität verbessert.	<input type="radio"/>	<input type="radio"/>	<input type="radio"/>	<input type="radio"/>
15	Die TX hätte sie vor drohendem Tode bewahrt.	<input type="radio"/>	<input type="radio"/>	<input type="radio"/>	<input type="radio"/>
16	Sie würden für sich selbst im Bedarfsfall einer TX zustimmen.	<input type="radio"/>	<input type="radio"/>	<input type="radio"/>	<input type="radio"/>
17	Es sollte klarer gesagt werden, dass TX Leben rettet.	<input type="radio"/>	<input type="radio"/>	<input type="radio"/>	<input type="radio"/>
18	Den kritischen Stimmen gegenüber der TX sollte in den Medien mehr Raum gegeben werden.	<input type="radio"/>	<input type="radio"/>	<input type="radio"/>	<input type="radio"/>
19	Den kritischen Stimmen gegenüber der TX sollte in den Medien weniger Raum gegeben werden.	<input type="radio"/>	<input type="radio"/>	<input type="radio"/>	<input type="radio"/>

Was sollte Ihrer Meinung nach bei der Dialyse **beibehalten** werden?

Was sollte Ihrer Meinung nach bei der Dialyse **wie verändert** werden?

Was sollte Ihrer Meinung nach zum Thema Organspende **beibehalten** werden?

Was sollte Ihrer Meinung nach zum Thema Organspende **wie verändert** werden?

Was erwarten Sie von der **Gesellschaft** zum Thema Organspende?

Was erwarten Sie von der **Kirche** zum Thema Organspende?

Was hat sich durch das Thema TX bei Ihnen für Ihr Leben verändert?

Was wollen Sie mir sonst noch mitteilen?

1.4 H. der Organspender

1.4.1 Fragebogen 1

Hinterbliebene im Sinne dieser Umfrage sind: Familienangehörige, Verwandte und enge Freunde des Organspenders.

TX = (Organ-)Transplantation / ET = Eurotransplant // HTD = Hirntoddiagnostik

Angaben zu Ihnen:

Wodurch erfuhren Sie von dieser Online-Umfrage? (bitte auswählen:)

Nationalität: (bitte auswählen:) Alter (bitte auswählen:) Geschlecht: (bitte auswählen:)
--

Vor dem Hirntod:	heute:
Sie hatten (bitte auswählen:)	Sie haben (bitte auswählen:)
Sie (bitte auswählen:)	Sie (bitte auswählen:)
Sie kannten persönlich (bitte auswählen:)	Sie kennen persönlich (bitte auswählen:)
Ihre Einstellung gegenüber TX war: <input type="text"/>	Ihre Einstellung gegenüber TX ist: <input type="text"/>
Hirntote waren für Sie (bitte auswählen:)	Hirntote sind für Sie (bitte auswählen:)

Angaben zum/zur Verstorbenen:

Nationalität: (bitte auswählen:) Alter (bitte auswählen:) Todesjahr (JJJJ)
--

Der/Die Verstorbene war Ihr(e) ...	(bitte auswählen:)	
Die zum Hirntod führende Ursache war:	(bitte auswählen:)	
Zwischen dem zum Hirntod führenden Ereignis und der Feststellung des Hirntodes lagen wie viele Tage bzw. Stunden?	Tage // Stunden	
Welche Organe wurden entnommen?	Herz Lunge Leber	Niere Bauchspeicheldrüse Dünndarm
Welches Organ war vom Hirntoten oder den Hinterbliebenen von der Organentnahme ausgenommen?	Herz Lunge Leber	Niere Bauchspeicheldrüse Dünndarm
Erfolgte auch eine Gewebespende?	(bitte auswählen:)	
Zwischen der Feststellung des Hirntodes und der Organentnahme lagen wie viele Stunden?	(bitte auswählen:)	

Haben die Ärzte Sie von Anfang an über die Schwere der Hirnverletzung informiert?	(bitte auswählen:)
Wie ging man dabei mit Ihnen um?	(bitte auswählen:)
Was hat Sie dabei verletzt?	<input type="text"/>
Was hat Ihnen dabei gut getan?	<input type="text"/>
Was hätte Ihnen darüber hinaus noch gut getan?	<input type="text"/>
War zu diesem Zeitpunkt ein Psychologe bzw. eine Psychologin eingebunden?	(bitte auswählen:)
War zu diesem Zeitpunkt ein Seelsorger bzw. eine Seelsorgerin eingebunden?	(bitte auswählen:)
Was hat Sie dabei verletzt?	<input type="text"/>
Was hat Ihnen dabei gut getan?	<input type="text"/>
Was hätte Ihnen darüber hinaus noch gut getan?	<input type="text"/>
Als die HTD anstand, haben die Ärzte Sie über diesen Sachbestand aufgeklärt?	(bitte auswählen:)
Wie ging man dabei mit Ihnen um?	(bitte auswählen:)
Was hat Sie dabei verletzt?	<input type="text"/>
Was hat Ihnen dabei gut getan?	<input type="text"/>
Was hätte Ihnen darüber hinaus noch gut getan?	<input type="text"/>
War zu diesem Zeitpunkt ein Psychologe bzw. eine Psychologin eingebunden?	(bitte auswählen:)
War zu diesem Zeitpunkt ein Seelsorger bzw. eine Seelsorgerin eingebunden?	(bitte auswählen:)
Was hat Sie dabei verletzt?	<input type="text"/>
Was hat Ihnen dabei gut getan?	<input type="text"/>
Was hätte Ihnen darüber hinaus noch gut getan?	<input type="text"/>
Als der Hirntod medizinisch festgestellt war, haben die Ärzte Sie über diesen Sachbestand aufgeklärt?	(bitte auswählen:)
Wie ging man dabei mit Ihnen um?	(bitte auswählen:)
Was hat Sie dabei verletzt?	<input type="text"/>
Was hat Ihnen dabei gut getan?	<input type="text"/>
Was hätte Ihnen darüber hinaus noch gut getan?	<input type="text"/>

Wurden Sie über den medizinischen Zustand Hirntod ausreichend aufgeklärt?	(bitte auswählen:)
Wurden Ihnen zur Verdeutlichung des Hirntodes Teile aus der HTD am Hirntoten vorgeführt?	(bitte auswählen:)
Welche Informationen waren Ihnen dabei wichtig?	<input type="text"/>
Welche Informationen haben Ihnen dabei gefehlt?	<input type="text"/>
Der Hirntote war für Sie zu diesem Zeitpunkt ein ...	(bitte auswählen:)
War zu diesem Zeitpunkt ein Koordinator bzw. eine Koordinatorin der DSO eingebunden?	(bitte auswählen:)
Was hat Sie dabei verletzt?	<input type="text"/>
Was hat Ihnen dabei gut getan?	<input type="text"/>
Was hätte Ihnen darüber hinaus noch gut getan?	<input type="text"/>
War zu diesem Zeitpunkt ein Psychologe bzw. eine Psychologin eingebunden?	(bitte auswählen:)
War zu diesem Zeitpunkt ein Seelsorger bzw. eine Seelsorgerin eingebunden?	(bitte auswählen:)
Was hat Sie dabei verletzt?	<input type="text"/>
Was hat Ihnen dabei gut getan?	<input type="text"/>
Was hätte Ihnen darüber hinaus noch gut getan?	<input type="text"/>
Wer hat die Frage um Organspende gestellt?	(bitte auswählen:)
Wie wurden Sie auf die Frage um Organspende angesprochen?	(bitte auswählen:)
Fühlten Sie sich für Ihre Antwort unter zeitlichen Druck gesetzt?	(bitte auswählen:)
Binnen wie vieler Stunden sollten Sie die Entscheidung getroffen haben?	Stunden
Wie wurde die Entscheidung zur Organentnahme getroffen?	(bitte auswählen:)
Wenn eine schriftliche oder mündliche Willenserklärung vorlag:	<input type="text"/>
Trugen Sie diese Entscheidung mit?	(bitte auswählen:)
Die Willenserklärung war für Sie ...	(bitte auswählen:)
Wenn keine schriftliche oder mündliche Willenserklärung vorlag:	<input type="text"/>

Über die Organentnahme zu entscheiden, war für Sie ...	(bitte auswählen:)
War zu diesem Zeitpunkt ein Koordinator bzw. eine Koordinatorin der DSO eingebunden?	(bitte auswählen:)
Was hat Sie dabei verletzt?	<input type="text"/>
Was hat Ihnen dabei gut getan?	<input type="text"/>
Was hätte Ihnen darüber hinaus noch gut getan?	<input type="text"/>
War zu diesem Zeitpunkt ein Psychologe bzw. eine Psychologin eingebunden?	(bitte auswählen:)
War zu diesem Zeitpunkt ein Seelsorger bzw. eine Seelsorgerin eingebunden?	(bitte auswählen:)
Was hat Sie dabei verletzt?	<input type="text"/>
Was hat Ihnen dabei gut getan?	<input type="text"/>
Was hätte Ihnen darüber hinaus noch gut getan?	<input type="text"/>
Ab welchen Zeitpunkt sollte frühestens Koordinatoren der DSO Kontakt mit den Hinterbliebenen aufnehmen?	(bitte auswählen:)
Ab welchen Zeitpunkt sollte spätestens Koordinatoren der DSO Kontakt mit den Hinterbliebenen aufnehmen?	(bitte auswählen:)
Ab welchen Zeitpunkt sollte frühestens psychologische und/oder seelsorgliche Begleitung angeboten werden?	(bitte auswählen:)
Ab welchen Zeitpunkt sollte spätestens psychologische und/oder seelsorgliche Begleitung angeboten werden?	(bitte auswählen:)
Welche Form der Begleitung hat/hätte für Sie in dieser Situation Vorrang?	(bitte auswählen:)
Wann endet für Sie die Begleitung eines Sterbenden (Verabschiedung ist nächste Frage!)?	(bitte auswählen:)
Wann endet für Sie die Verabschiedung von einem geliebten Menschen?	(bitte auswählen:)
Nach der Organentnahme - noch in der Klinik - sah der Verstorbene so aus:	(bitte auswählen:)
Nach der Organentnahme - beim Bestatter - sah der Verstorbene so aus:	(bitte auswählen:)
Sind Sie heute der Meinung, dass die Zustimmung zur Organentnahme die richtige Entscheidung war?	(bitte auswählen:)
Begründung:	<input type="text"/>

Erhielten Sie von den Organempfängern einen Dankesbrief?	(bitte auswählen:)
Wenn ja: Freuten Sie sich über diesen Dankesbrief bzw. diese Dankesbriefe?	(bitte auswählen:)
Begründung:	<input type="text"/>
Haben Sie zurückgeschrieben?	(bitte auswählen:)
Entstand daraus ein längerer Briefwechsel?	(bitte auswählen:)
Wenn nein, hätten Sie sich über einen Dankesbrief gefreut?	(bitte auswählen:)
Haben Sie - ohne vorausgegangenen Dankesbrief - von sich aus den Organempfängern einen Brief geschrieben?	(bitte auswählen:)
Wenn ja: Haben Sie auf Ihre(n) Brief(e) von den Organempfängern Antwort erhalten?	(bitte auswählen:)
Freuten Sie sich über diesen Dankesbrief bzw. diese Dankesbriefe?	(bitte auswählen:)
Begründung:	<input type="text"/>
Haben Sie zurückgeschrieben?	(bitte auswählen:)
Entstand daraus ein längerer Briefwechsel?	(bitte auswählen:)
Wenn nein, hätten Sie sich über einen Dankesbrief gefreut?	(bitte auswählen:)

Was wünschen Sie sich grundsätzlich im Zusammenhang von Hirntod und möglicher Organspende für diese Tage in der Klinik

- a) von den Ärzten?
- b) vom Pflegepersonal?
- c) vom Psychologen?
- d) vom Seelsorger?
- e) vom DSO-Koordinator?
- f) sonst noch?

Was wollen Sie mir sonst noch mitteilen?

1.4.2 Fragebogen 2

Hinterbliebene im Sinne dieser Umfrage sind: Familienangehörige, Verwandte und enge Freunde des Organspenders.

TX = (Organ-)Transplantation / ET = Eurotransplant // HTD = Hirntoddiagnostik

Todesjahr Ihres Angehörigen, den Organspenders (JJJJ)

Fühlten Sie sich vor dem Hirntod Ihres Angehörigen ausreichend über den Hirntod informiert?	(bitte auswählen:)
Aufgrund dieser Informationen waren Hirntote für Sie ...	(bitte auswählen:)
Waren Ihnen angesichts des Hirntodes Ihres Angehörigen diese Informationen über den Hirntod ausreichend?	(bitte auswählen:)
Was hat Ihnen an Informationen gefehlt?	<input type="text"/>
Worauf sollte bei Informationen über den Hirntod besonderer Wert gelegt werden?	<input type="text"/>

Wie empfanden Sie die Begleitung in der Klinik durch die verschiedenen Berufsgruppen?

	1 = sehr gut	2 = gut	3 = eher schlecht	4 = schlecht	5 = kein Kontakt
mit den Ärzten					
1					
	bis zur Feststellung des Hirntodes	o	o	o	o
2					
	in der Phase der Hirntodfeststellung	o	o	o	o
3					
	in der Phase der Frage zur Organspende	o	o	o	o
4					
	nach der Zustimmung zur Organspende	o	o	o	o
	mit dem Pflegepersonal	o	o	o	o
5					
	bis zur Feststellung des Hirntodes	o	o	o	o
6					
	in der Phase der Hirntodfeststellung	o	o	o	o
7					
	in der Phase der Frage zur Organspende	o	o	o	o
8					
	nach der Zustimmung zur Organspende	o	o	o	o
	mit dem/der Transplantationsbeauftragten	o	o	o	o
9					
	bis zur Feststellung des Hirntodes	o	o	o	o
10					
	in der Phase der Hirntodfeststellung	o	o	o	o
11					
	in der Phase der Frage zur Organspende	o	o	o	o
12					
	nach der Zustimmung zur Organspende	o	o	o	o
	mit dem/der DSO-Koordinator/in	o	o	o	o

13	bis zur Feststellung des Hirntodes	<input type="radio"/>	<input type="radio"/>	<input type="radio"/>	<input type="radio"/>	<input type="radio"/>
14	in der Phase der Hirntodfeststellung	<input type="radio"/>	<input type="radio"/>	<input type="radio"/>	<input type="radio"/>	<input type="radio"/>
15	in der Phase der Frage zur Organspende	<input type="radio"/>	<input type="radio"/>	<input type="radio"/>	<input type="radio"/>	<input type="radio"/>
16	nach der Zustimmung zur Organspende	<input type="radio"/>	<input type="radio"/>	<input type="radio"/>	<input type="radio"/>	<input type="radio"/>
	mit dem/der Psychologen/in	<input type="radio"/>	<input type="radio"/>	<input type="radio"/>	<input type="radio"/>	<input type="radio"/>
17	bis zur Feststellung des Hirntodes	<input type="radio"/>	<input type="radio"/>	<input type="radio"/>	<input type="radio"/>	<input type="radio"/>
18	in der Phase der Hirntodfeststellung	<input type="radio"/>	<input type="radio"/>	<input type="radio"/>	<input type="radio"/>	<input type="radio"/>
19	in der Phase der Frage zur Organspende	<input type="radio"/>	<input type="radio"/>	<input type="radio"/>	<input type="radio"/>	<input type="radio"/>
20	nach der Zustimmung zur Organspende	<input type="radio"/>	<input type="radio"/>	<input type="radio"/>	<input type="radio"/>	<input type="radio"/>
	mit dem/der Klinikseelsorger/in	<input type="radio"/>	<input type="radio"/>	<input type="radio"/>	<input type="radio"/>	<input type="radio"/>
21	bis zur Feststellung des Hirntodes	<input type="radio"/>	<input type="radio"/>	<input type="radio"/>	<input type="radio"/>	<input type="radio"/>
22	in der Phase der Hirntodfeststellung	<input type="radio"/>	<input type="radio"/>	<input type="radio"/>	<input type="radio"/>	<input type="radio"/>
23	in der Phase der Frage zur Organspende	<input type="radio"/>	<input type="radio"/>	<input type="radio"/>	<input type="radio"/>	<input type="radio"/>
24	nach der Zustimmung zur Organspende	<input type="radio"/>	<input type="radio"/>	<input type="radio"/>	<input type="radio"/>	<input type="radio"/>

Entscheidung zur Organspende

Wie wurde die Entscheidung zur Organentnahme getroffen?	(bitte auswählen:)
Wenn der/die Hirntote sich für die Organentnahme ausgesprochen hat, sollen die Hinterbliebenen ...	(bitte auswählen:)
Wenn der/die Hirntote sich gegen die Organentnahme ausgesprochen hat, sollen die Hinterbliebenen ...	(bitte auswählen:)
Wenn es keine schriftliche oder mündliche Willenserklärung zur Frage der Organspende gab: Wie einig waren Sie in Ihrer Familie über die Zustimmung zur Organentnahme?	(bitte auswählen:)
Damit bei volljährigen Hirntoten keinesfalls die Hinterbliebenen die Frage zur Organspende zu beantworten haben, gibt es nur 2 Möglichkeiten. Welche halten Sie für die bessere? a) Jeder wird gezwungen, sich zur Frage der Organspende zu entscheiden. b) Es wird die Widerspruchsregelung eingeführt: Wer nicht widerspricht, ist automatisch Organspender.	(bitte auswählen:)
Befürworten Sie, dass jede(r) ab dem 16. Lebensjahr für sich selbst entscheiden soll, ob er/sie im Falle seines/ihrer Hirntodes Organe spenden will?	(bitte auswählen:)
Die Möglichkeit, die Entscheidung zur Organspende einer dritten Person zu übertragen, halten Sie für ...	(bitte auswählen:)

Begründung:						
War für Sie die Zustimmung zur Organentnahme damals ein Trost?	(bitte auswählen:)					
Begründung:						
Ist für Sie die Zustimmung zur Organentnahme heute ein Trost?	(bitte auswählen:)					
Begründung:						
Verwandte, Freunde und Bekannte	<i>Gruppe</i>	<i>keiner</i>	<i>1-2</i>	<i>3-5</i>	<i>viele</i>	<i>alle</i>
Wie viele Menschen wissen vom Hirntod des Verstorbenen?	Verwandte	<input type="radio"/>	<input type="radio"/>	<input type="radio"/>	<input type="radio"/>	<input type="radio"/>
	Freunde	<input type="radio"/>	<input type="radio"/>	<input type="radio"/>	<input type="radio"/>	<input type="radio"/>
	Bekante	<input type="radio"/>	<input type="radio"/>	<input type="radio"/>	<input type="radio"/>	<input type="radio"/>
Wie viele Menschen wissen von der Zustimmung zur Organspende?	Verwandte	<input type="radio"/>	<input type="radio"/>	<input type="radio"/>	<input type="radio"/>	<input type="radio"/>
	Freunde	<input type="radio"/>	<input type="radio"/>	<input type="radio"/>	<input type="radio"/>	<input type="radio"/>
	Bekante	<input type="radio"/>	<input type="radio"/>	<input type="radio"/>	<input type="radio"/>	<input type="radio"/>
Wie viele Menschen hatten Hochachtung und Wertschätzung für die Zustimmung zur Organspende?	Verwandte	<input type="radio"/>	<input type="radio"/>	<input type="radio"/>	<input type="radio"/>	<input type="radio"/>
	Freunde	<input type="radio"/>	<input type="radio"/>	<input type="radio"/>	<input type="radio"/>	<input type="radio"/>
	Bekante	<input type="radio"/>	<input type="radio"/>	<input type="radio"/>	<input type="radio"/>	<input type="radio"/>
Wie viele Menschen hatten Unverständnis für die Zustimmung zur Organspende?	Verwandte	<input type="radio"/>	<input type="radio"/>	<input type="radio"/>	<input type="radio"/>	<input type="radio"/>
	Freunde	<input type="radio"/>	<input type="radio"/>	<input type="radio"/>	<input type="radio"/>	<input type="radio"/>
	Bekante	<input type="radio"/>	<input type="radio"/>	<input type="radio"/>	<input type="radio"/>	<input type="radio"/>
Von wie vielen Menschen wurden Sie für die Zustimmung zur Organspende angefeindet?	Verwandte	<input type="radio"/>	<input type="radio"/>	<input type="radio"/>	<input type="radio"/>	<input type="radio"/>
	Freunde	<input type="radio"/>	<input type="radio"/>	<input type="radio"/>	<input type="radio"/>	<input type="radio"/>
	Bekante	<input type="radio"/>	<input type="radio"/>	<input type="radio"/>	<input type="radio"/>	<input type="radio"/>
Von wie vielen Menschen erfuhren Sie Trost und Hilfe?	Verwandte	<input type="radio"/>	<input type="radio"/>	<input type="radio"/>	<input type="radio"/>	<input type="radio"/>
	Freunde	<input type="radio"/>	<input type="radio"/>	<input type="radio"/>	<input type="radio"/>	<input type="radio"/>
	Bekante	<input type="radio"/>	<input type="radio"/>	<input type="radio"/>	<input type="radio"/>	<input type="radio"/>
Von wie vielen Menschen erfuhren Sie Enttäuschungen und Verletzungen?	Verwandte	<input type="radio"/>	<input type="radio"/>	<input type="radio"/>	<input type="radio"/>	<input type="radio"/>
	Freunde	<input type="radio"/>	<input type="radio"/>	<input type="radio"/>	<input type="radio"/>	<input type="radio"/>
	Bekante	<input type="radio"/>	<input type="radio"/>	<input type="radio"/>	<input type="radio"/>	<input type="radio"/>

Beschreiben Sie die erfahrene Hochachtung und Wertschätzung näher:

Beschreiben Sie das erfahrene Unverständnis näher:

Beschreiben Sie die erfahrene Anfeindung näher:

Beantworten Sie bitte alle nachfolgenden Aussagen entsprechend Ihrer Erfahrung:

1 = stimmt		2 = stimmt eher		3 = eher falsch		4 = falsch	
	Aufklärung über den Hirntod	1	2	3	4		
1	Die Ärzte haben alles getan, um den Hirntod zu vermeiden.	<input type="radio"/>	<input type="radio"/>	<input type="radio"/>	<input type="radio"/>		
2	Sie wären gerne bei der Hirntoddiagnostik dabei gewesen.	<input type="radio"/>	<input type="radio"/>	<input type="radio"/>	<input type="radio"/>		
3	Sie wären gerne bei der Organentnahme dabei gewesen.	<input type="radio"/>	<input type="radio"/>	<input type="radio"/>	<input type="radio"/>		
4	Sie waren vor dem Ereignis ausreichend über den Hirntod informiert.	<input type="radio"/>	<input type="radio"/>	<input type="radio"/>	<input type="radio"/>		
5	Sie wurden in der Klinik ausreichend über den Hirntod informiert.	<input type="radio"/>	<input type="radio"/>	<input type="radio"/>	<input type="radio"/>		
6	Sie fühlen sich heute ausreichend über den Hirntod informiert.	<input type="radio"/>	<input type="radio"/>	<input type="radio"/>	<input type="radio"/>		
7	Sie waren vor dem Ereignis ausreichend über den Ablauf der Organspende informiert.	<input type="radio"/>	<input type="radio"/>	<input type="radio"/>	<input type="radio"/>		
8	Sie wurden in der Klinik ausreichend über den Ablauf der Organspende informiert.	<input type="radio"/>	<input type="radio"/>	<input type="radio"/>	<input type="radio"/>		
9	Sie fühlen sich heute ausreichend über den Ablauf der Organspende informiert.	<input type="radio"/>	<input type="radio"/>	<input type="radio"/>	<input type="radio"/>		
10	Durch die Organspende lebt Ihr(e) Verstorbene(r) in den Organen weiter.	<input type="radio"/>	<input type="radio"/>	<input type="radio"/>	<input type="radio"/>		
11	Organspende gewinnt für Sie dem Tod eines Menschen etwas Gutes ab.	<input type="radio"/>	<input type="radio"/>	<input type="radio"/>	<input type="radio"/>		
12	Organspende ist ein Akt der Nächstenliebe.	<input type="radio"/>	<input type="radio"/>	<input type="radio"/>	<input type="radio"/>		
13	Organtransplantation ist für Ärzte bei Organ-Patienten oft die einzige Möglichkeit, sie vor dem drohenden Tod zu bewahren.	<input type="radio"/>	<input type="radio"/>	<input type="radio"/>	<input type="radio"/>		
14	Organspende ist aktuell das Beste, was Ärzte den schwerkranken Organ-Patienten anbieten können.	<input type="radio"/>	<input type="radio"/>	<input type="radio"/>	<input type="radio"/>		
15	Organspende ist eine Zumutung, die abgeschafft gehört.	<input type="radio"/>	<input type="radio"/>	<input type="radio"/>	<input type="radio"/>		
16	Die Ärzte sind bei schwerer Hirnschädigung nur an den zu transplantierenden Organen interessiert.	<input type="radio"/>	<input type="radio"/>	<input type="radio"/>	<input type="radio"/>		
17	Die Ärzte sind nach der Feststellung des Hirntodes nur an den zu transplantierenden Organen interessiert.	<input type="radio"/>	<input type="radio"/>	<input type="radio"/>	<input type="radio"/>		
18	Koordinatoren der DSO sind nur an den zu transplantierenden Organen interessiert.	<input type="radio"/>	<input type="radio"/>	<input type="radio"/>	<input type="radio"/>		
19	Transplantationsbeauftragte sind nur an den zu transplantierenden Organen interessiert.	<input type="radio"/>	<input type="radio"/>	<input type="radio"/>	<input type="radio"/>		
20	Hinterbliebene sollen die Entscheidung des Hirntoten zur Frage der Organspende respektieren.	<input type="radio"/>	<input type="radio"/>	<input type="radio"/>	<input type="radio"/>		

21	Die Möglichkeit, dass Transplantierte über die DSO den Hinterbliebenen der Organspender einen Dankesbrief schreiben können, soll unbedingt erhalten bleiben.	<input type="radio"/>	<input type="radio"/>	<input type="radio"/>	<input type="radio"/>
22	Die Möglichkeit, dass Hinterbliebene der Organspender über die DSO den Transplantierten einen Brief schreiben können, soll unbedingt erhalten bleiben.	<input type="radio"/>	<input type="radio"/>	<input type="radio"/>	<input type="radio"/>
	Wie sehen Sie Organtransplantation (TX) an?	<input type="radio"/>	<input type="radio"/>	<input type="radio"/>	<input type="radio"/>
24	Das gespendete Organ ist für den/die Transplantierte(n) ein wahres Geschenk.	<input type="radio"/>	<input type="radio"/>	<input type="radio"/>	<input type="radio"/>
25	Die TX verbesserte seine/ihre Lebensqualität.	<input type="radio"/>	<input type="radio"/>	<input type="radio"/>	<input type="radio"/>
26	Die TX bewahrte ihn/sie vor drohendem Tode.	<input type="radio"/>	<input type="radio"/>	<input type="radio"/>	<input type="radio"/>
27	Sie würden für sich selbst im Bedarfsfall einer TX zustimmen.	<input type="radio"/>	<input type="radio"/>	<input type="radio"/>	<input type="radio"/>
28	Es sollte klarer gesagt werden, dass TX Leben rettet.	<input type="radio"/>	<input type="radio"/>	<input type="radio"/>	<input type="radio"/>
29	Den kritischen Stimmen gegenüber der TX sollte in den Medien mehr Raum gegeben werden.	<input type="radio"/>	<input type="radio"/>	<input type="radio"/>	<input type="radio"/>
30	Den kritischen Stimmen gegenüber der TX sollte in den Medien weniger Raum gegeben werden.	<input type="radio"/>	<input type="radio"/>	<input type="radio"/>	<input type="radio"/>

Welche Informationen **waren** Ihnen beim Aufklärungsgespräch zum Hirntod besonders wichtig?

Welche Informationen halten Sie **heute** für die Hinterbliebenen zum Hirntod besonders wichtig?

Welche Informationen **waren** Ihnen beim Aufklärungsgespräch zur Organtransplantation besonders wichtig?

Welche Informationen halten Sie **heute** für die Hinterbliebenen zur Organtransplantation besonders wichtig?

Was wünschen Sie sich im Umgang mit den Hinterbliebenen von der Gesellschaft (d..h. nach der Organentnahme in der Klinik)?

Was sollte Ihrer Meinung nach zum Thema Organspende **beibehalten** werden?

Was sollte Ihrer Meinung nach zum Thema Organspende **wie verändert** werden?

Was erwarten Sie von der **Gesellschaft** zum Thema Organspende?

Was erwarten Sie von der **Kirche** zum Thema Organspende?

Was hat sich durch das Thema TX bei Ihnen für Ihr Leben verändert?

Was wollen Sie mir sonst noch mitteilen?

2 Anhang

2.1 Die versandten E-Mails

2.1.1 an die BAG TxO (03.11.2019)

Am 03.11.2019 erging dieses E-Mail an die Vorsitzenden dieser 3 Bundesverbände der Transplantierten, die sich zur Bundesarbeitsgemeinschaft der Transplantierten (BAG TxO) zusammengeschlossen haben:

- Bundesverband der Organtransplantierten e.V. (BDO)
- Bundesverband Niere e.V. (BN)
- Lebertransplantierte Deutschland e.V. (LL)

Der Inhalt dieses E-Mails war:

Liebe Jutta,

sehr geehrter Herr ...

sehr geehrter Herr ...

auch in neuerer Zeit begegnen mir im Internet - nicht in sozialen Medien wie Facebook !!! - immer wieder Texte, die angeben, wie sehr man doch die Transplantierten bedauern müsse. Organspende sei eine Zumutung, vor der man warnen müsse. Außerdem werden die Patienten durch eine TX sowieso nicht gesund, sondern müssen lebenslang Medikamente einnehmen, die das Krebsrisiko drastisch erhöhen, ...

Ich kann da nur sagen: Krokodilstränen.

Aus diesem Grund habe ich vor, im kommenden Jahr wieder eine Online-Umfrage durchzuführen, aber nur, wenn ich davon ausgehen kann, dass ich mind. von 1.000 Transplantierten Antworten erhalte.

Eine Überlegung ist, dass ich parallel dazu auch weitere Personenkreise rund um die TX befrage. Ich denke dabei an:

- * die Patienten auf der Warteliste*
- * die Angehörigen der Patienten auf der Warteliste*
- * die Angehörigen der Transplantierten*
- * die Hinterbliebenen von verstorbenen Transplantierten*

Die Zahl von mind. 1.000 Transplantierten benötige ich, damit die Umfrage allgemein als repräsentativ anerkannt wird. Wenn 2.000 oder gar 5.000 mitmachen, wäre das kein technisches Problem. Es würde die Aussagekraft nur erhöhen.

Solch eine große Umfrage kann ich jedoch nur durchführen, wenn die BAG TxO diese Umfrage aktiv bewirbt.

Mir ist klar, man will keine Katze im Sack kaufen. Ich aber will jedoch keine Fragebögen ausarbeiten, wenn von vorne herein keine Unterstützung für dieses Vorhaben existiert.

Aus diesem Grunde habe ich folgende Überlegung:

- 1. Wenn von der BAG TxO keine prinzipielle Ablehnung dem Projekt gegenüber besteht, werde ich entsprechende Fragebögen ausarbeiten. Die BAG TxO kann auch gerne im Vorfeld Fragen einbringen, an deren Beantwortung die BG TxO interessiert ist.*
- 2. Ich lege der BAG TxO die ausarbeiteten Fragebögen zur Begutachtung vor. Änderungen werde ich einarbeiten.*
- 3. Wenn wir - die BAG TxO und ich - mit der Fassung der finalen Fragebögen einig sind, werde ich mit der Programmierung der Fragebögen für das Internet beginnen.*
- 4. Wenn die Fragebögen online sind, kann die BAG TxO zu dieser Online-Umfrage einladen.*
- 5. Die Fragebögen werden außerhalb der üblichen Urlaubszeit für höchstens einen Monat zur Beantwortung im Internet stehen. Momentan schweben mir 2 Wochen Zeit und eine Woche Verlängerung vor.*
- 6. Die Antworten werde ich publizieren.*

Geplant ist eine umfassende Publikation in Buchform, davon abgeleitet auch in verschiedenen kleinen Artikeln.

Wie beim Buch "Leben - dank dem Spender" soll das Buch nach einigen Jahren als Freebook (freie PDF-Datei) kostenlos aus dem Internet frei zu beziehen sein, siehe:

<http://schaefer-sac.de/wiki/index.php?title=Bücher#Freebooks>

Um Verfälschungen der Antworten zu verhindern, sollte erst nach Durchführung der Befragung breit auf das Freebook "Leben - dank dem Spender" hingewiesen werden.

Für Rückfragen stehe ich Ihnen gerne zur Verfügung.

Ich würde mich sehr freuen, wenn die BAG TxO diesem großen Vorhaben zustimmen würde.

*Mit freundlichen Grüßen,
P. Klaus Schäfer SAC*

2.1.2 an die BAG TxO (14.11.2019)

Im November 2019 erhielt der Autor die Fachzeitschrift "Praxis PalliativCare" 44-2019. Ihr Inhalt motivierte ihn am 14.11.2019 zu einem erneuten E-Mail an die BAG TxO:

Liebe Jutta,
sehr geehrter Herr ...
sehr geehrter Herr ...

in dieser Woche erhielt ich das aktuelle Heft der med. Fachzeitschrift "Praxis PalliativCare" 44-2019. Das Inhaltsverzeichnis ist einzusehen unter:

https://www.praxis-palliativecare.de/uploads/tx_wvproducts/PPC_44_IHV.pdf

Von 14 Artikeln hat 6 Anna Bergmann verfasst, eine sehr wortgewandte Professorin und Gegnerin der Organspende. Entsprechend ist auch der Inhalt dieses Heftes, das ich momentan richtigstelle unter:

http://www.organspende-wiki.de/wiki/index.php?title=Praxis_PalliativeCare

Dr. med. Heinz-Joachim Ritz, Facharzt für Anästhesie, seit 30 Jahren in Hannover tätig, schreibt über Transplantierte:

Organempfänger sind nicht geheilt. Sie bleiben chronisch krank. (36)

Organempfänger sind psychisch stark belastet und setzen sich mit realen oder eingebildeten Einflüssen des Organspenders auseinander. (36)

Einzelbeobachtungen zufolge können Charakterzüge des Spenders auf den Empfänger übertragen werden. (36)

Transplantation ist keine Heilung. (39)

Ähnlich wie die Gentherapie versucht sie, 'Heilung' gegen den Widerstand der Natur zu erzwingen. Weit davon entfernt, die natürlichen Heilungsvorgänge eines Patienten zu unterstützen, schreckt sie nicht davor zurück, das Immunsystem zu vergiften, nur um den Transplantationserfolg zu sichern. (39)

Obwohl die Gewebemerkmale der Spender und möglicher Empfänger aufeinander abgestimmt werden, muss das Immunsystem der Empfänger lebenslang unterdrückt werden. (39)

Eine Transplantation bedeutet nicht Heilung, sie macht aus einem akut gefährdeten Patienten einen chronisch Kranken, der sich sein Leben lang vor kleinsten Infekten hüten muss, weil sie für ihn lebensgefährlich sein können. (39)

Einzelne Forscher halten es für möglich, dass mit dem transplantierten Organ Eigenarten des Spenders auf den Empfänger übertragen werden. (39)

Unbestreitbar ist, dass Organempfänger emotional labil sind und oft Probleme mit der psychischen Bewältigung der Transplantation haben. Patienten berichten über die Schwierigkeit, das Organ eines fremden Menschen zu integrieren. (39)

Nicht selten geben sie an, den Einfluss der Seele des Spenders in sich zu spüren.

(39)

Organempfänger erfahren oft erstaunliche Änderungen ihres Charakters. Einzelbeobachtungen zufolge können sie Gewohnheiten, ja sogar Erinnerungen des Organspenders übernehmen. (39)

und schließlich:

Die Transplantationsmedizin macht Organe zu Waren und ist die Ursache für Kriminalität: Organhandel, Organraub, Wartelistenbetrug. (36)

Die Klammern hinter den Zitaten geben die Seitenzahl in dem Heft an.

Ich bin gespannt, was Anna Bergmann unter "'Marginale Spender' - 'Marginale Empfänger': eine Strategie zur Vergrößerung des 'Spenderpools'" und die übrigen Autoren noch einbringen.

Der Ärger über solche Aussagen in einer med. Fachzeitschrift hält mich noch eine Weile wach. Morgen geht es weiter.

Meine Bitte zu dieser großen Online-Umfrage erfolgt somit parallel zu aktuellen Aussagen über Transplantierte in einer med. Fachzeitschrift, die ein Zerrbild der Realität wiedergeben.

Hinweis und Vorankündigung

Doch damit nicht genug: Dieses Heft 44-2019 regte mich heute dazu an, 40 Verlage anzuschreiben und ihnen bis zum Jahresende ein Manuskript für das Buch "Demontage eines Ideals" anzubieten.

Von einem Lektor erhielt ich bereits die Antwort, dass er mein Projekt morgen in die Redaktionssitzung einbringen will. Wenn alles gut geht, so dieser Lektor, könnte das Buch im April 2020 erscheinen.

Mit diesem Buch will ich neben einer kurzen sachlichen Aufklärung über Hirntod und Organspende alle großen Demontagen aufzeigen, die in den vergangenen Jahren zum Thema Organspende durchgeführt wurden.

--

Mit freundlichen Grüßen,

P. Klaus Schäfer SAC

Von den 40 angeschriebenen Verlagen antworteten nur wenige, und mit einer freundlichen Absage. Daher erschien das Buch „Demontage eines Ideals“ zum „Tag der Organspende“ Anfang Juni, erschienen bei Book on Demand.

2.1.3 an die BAG TxO (30.12.2019)

Am 30.12.2019 erging an die BAG TxO ein E-Mail mit dem aktuellen Sachstand:

Liebe Jutta,

sehr geehrter Herr ...

sehr geehrter Herr ...

auch wenn ich bisher erst eine Zusage der Unterstützung der Online-Umfrage erhalten habe, so habe ich mir erlaubt, eine 1. Vorankündigung zu verfassen und ins Internet zu stellen:

<http://schaefer-sac.de/U20> und

<http://schaefer-sac.de/U20/mir.htm>

Wie Sie sehen können, ist der Kreis der Befragten auf 12 angewachsen.

Diese Seite ist unverlinkt und damit nicht auffindbar. Sie wird erst verlinkt, wenn ich von Ihnen das grüne Licht dazu erhalte.

Wenn Textänderungen gewünscht werden, bitte ich um entsprechende Rückmeldung.

Ob, wie ich es mir wünsche, von jeder Gruppe mind. 1.000 Antworten zu bekommen sind, weiß ich nicht, aber ich will es versuchen. Ich finde, dass jede Gruppe es wert ist, genau betrachtet zu werden.

Da die Fragebögen so ausgearbeitet werden, dass die meisten Antworten mit Zahlenwerten codiert sind, spielt es keine Rolle, ob ich pro Gruppe 1.000 oder 10.000 Antworten auswerte. Es ist eine Formel, die mir das Ergebnis in Prozent-Angaben liefert. Von daher gibt es nur eine technische Obergrenze, und die liegt bei 32.000. Ich kann mir nicht vorstellen, dass diese gesprengt wird.

Hier in der Uni-Klinik Regensburg wurde mir von einem Arzt, der im Bereich der TX tätig ist, an der Online-Umfrage so großes Interesse bekundet, dass er mir eine wissenschaftliche Begleitung anbot.

Diese Arbeit wird somit nicht nur etwas für die Schublade, sondern soll in die Wissenschaft um TX eingehen.

Meine nächsten Schritte, die ich nur mit Ihnen zusammen gehen will, sind:

1. Wenn der Text dieser beiden Seiten mit Ihnen abgestimmt ist, will ich diese Vorankündigung verlinken. Über den richtigen Zeitpunkt bin ich mir noch nicht im Klaren. Ich schwanke zwischen Mai und September 2020.

2. Wenn ich die beiden ausstehenden Zusagen der Unterstützung habe, werde ich mich daran machen, die 12 Fragebögen auszuarbeiten. Damit will ich gerne an Ostern 2020 beginnen.

3. Wenn der Inhalt dieser 12 Fragebögen mit Ihnen abgestimmt sind (sollte bis Anfang September 2020 abgeschlossen sein), werde ich sie technisch mit der Datenbank verknüpfen, so dass die Antworten in die Datenbank eingetragen werden.

4. Wenn die Verknüpfungen der 12 Fragebögen mit der Datenbank funktionieren (dies ist die große Arbeit an diesem Projekt), erhalten Sie von mir Rückmeldung. Es geht dann darum, gemeinsam ein günstiges Zeitfenster von 2 Wochen zu finden, in dem die Fragebögen online gestellt werden. Ausschlaggebend hierfür ist die Vorlaufzeit, die Sie für das Informieren Ihrer Mitglieder brauchen.

5. Wenn die 2 Wochen der Online-Umfrage terminlich mit Ihnen beschlossen ist, kann die "heiße Phase" beginnen: Den unterschiedlichen Gruppen wird das Zeitfenster der 2 Wochen für die Teilnahme an der Online-Umfrage möglichst breit gestreut mitgeteilt.

6. Während dieser 2 Wochen stehen die Fragebögen zur Beantwortung im Internet.

7. Nach Ablauf der Frist werden die Fragebögen aus dem Internet genommen und mit der Auswertung begonnen.

Ich will diese Online-Umfrage möglichst offen mit Ihnen durchführen. Daher spreche ich mich Schritt für Schritt mit Ihnen ab. Nur in einem offenen Umgang miteinander kann das Ziel einer möglichst großen Beteiligung erreicht werden.

Bei Fragen können Sie sich gerne an mich wenden.

Zum anstehenden Jahreswechsel 2019/2020 wünsche ich Ihnen persönlich, aber auch allen Ihren Vereinsmitgliedern - samt den Familien - ein gesundes und glückliches neues Jahr.

--

Mit freundlichen Grüßen,

P. Klaus Schäfer SAC

Hofstetten 1

93167 Falkenstein

2.1.4 an die BAG TxO (01.05.2019)

Am 01.05.2020 erging um 9:25 Uhr ein E-Mail die BAG TxO über den aktuellen Stand:

Liebe Jutta,

sehr geehrter Herr ...

sehr geehrter Herr ...

soeben habe ich diese Anfrage an den entsprechenden Fachbereich für Umfragen an der Uni Regensburg weggeschickt (siehe unten).

Auch wenn ich bisher nur von einem Bundesverband die Zusage erhalten habe, dass er diese Online-Umfrage unterstützt, so will ich diese auf jeden Fall durchführen.

Ab Juni werde ich mich an die Erstellung der Fragebögen machen.

Spätestens im Juli werden Sie von mir einen Link zu den 1. Entwürfen der Fragebögen erhalten. Sie können mir dann bis Mitte August hierzu Rückmeldung geben.

Ab September stehen die Fragebögen fest. Ich werde mich dann der Programmierung zuwenden, dass die Antworten sofort in die entsprechenden Datenbanken geschrieben werden.

Die Fragebögen sollen entweder

** vom 01.-15. Dezember 2020 oder*

** vom 11.-25. Januar 2021*

** ggf. auch im Februar 2021 möglich*

zur Beantwortung im Internet stehen.

Ich erbitte von Ihnen Rückmeldung, welcher der beiden Termine für Sie für die Bekanntgabe günstiger ist.

Die Bekanntgabe könnte in 2 Stufen erfolgen:

1. Stufe: eine Vorankündigung mit Nennung des Termins

2. Stufe: eine aktuelle Mitteilung mit der Nennung des Links

Damit es hierbei keine Pannen gibt, habe ich mir dies überlegt:

http://www.organspende-wiki.de/wiki/index.php?title=Umfrage_20/21

Ab September kann dieser Link bekanntgegeben werden.

Über diese Seite werde ich über die Online-Umfrage informieren.

Wenn ich von Ihnen die Rückmeldung zum günstigen Termin für die Durchführung

der Online-Umfrage habe, werde ich diesen auf diese Seite setzen.

Ich werde einen kürzeren Link erstellen - etwa www.organspende-wiki.de/umfrage - die auf o.g. Seite weiterleitet. Diesen kürzeren Link können Sie ab September in Ihren Vorankündigungen nennen.

Auf der Seite "Umfrage_20/21" werde ich einen Countdown einrichten, der zunächst die Wochen, ab 14 Tagen die Tage bis zum Start herunterzählt.

Wenn die Umfrage beginnt, zählt der Countdown die Tage bis zur Schließung der Online-Umfrage.

Damit haben Sie ab September alle Möglichkeiten, auf diese Online-Umfrage hinzuweisen. Dabei wäre es mir sehr recht, wenn im September nur innerhalb des Vereins im Rahmen der Ansprechpartner der Regionen und Ortsgruppen darauf hingewiesen wird.

Eine massive Bewerbung der Online-Umfrage an die Dialyse- und Wartelisten-Patienten wie an die Transplantierten und deren Familienangehörigen wäre mir in den letzten 1-2 Monaten vor der Durchführung der Online-Umfrage sehr recht.

Schwierig erscheint mir das Erreichen der Hinterbliebenen von Dialysepatienten, Wartelisten-Patienten, Transplantierten sowie von den Organspendern. Auch diese Personengruppen sind mir für dieses Thema sehr wichtig.

Wenn Sie mir hierzu Hinweise und Tipps geben können, wäre ich Ihnen sehr dankbar.

Sobald die Auswertung abgeschlossen ist, werden Sie über das Erscheinen der beiden Bände

** Band 1 = allgemeine Antworten, die mit Zahlen erfasst wurden*

** Band 2 = alle Textantworten*

informiert. Hernach bin ich gerne bereit, für Ihre Mitgliederzeitschriften zu bestimmten Themen einen Artikel zu verfassen.

Ich stelle Ihnen auch frei, von eigenen Leuten auf der Grundlage der beiden Bände einen Artikel zu verfassen.

Ich bitte bis Ende Juni 2020 um Rückmeldung, welcher Termin für Sie für die Bekanntgabe und Durchführung der Online-Umfrage von Ihrer Seite aus am günstigsten ist (Dezember, Januar oder Februar).

Bei Fragen können Sie sich gerne an mich wenden.

Ich wünsche Ihnen einen guten Start in den Wonnemonat Mai und eine Corona-freie Zeit.

--

Mit freundlichen Grüßen, ...

----- heutiges E-Mail mit Bitte um Unterstützung

Sehr geehrte Frau ...

ich will im Dezember 2020 oder Januar 2021 zum Themenkomplex Organspende eine große Online-Umfrage durchführen und dabei diese 16 Personengruppen befragen, siehe:

http://www.organspende-wiki.de/wiki/index.php?title=Umfrage_20/21

Um die Arbeit möglichst unanfechtbar zu machen, suche ich nach Jemanden aus dem Bereich der Psychologie, der mir im Juli/August die von mir ausgearbeiteten 16 Fragebögen (jede dieser Gruppen erhält einen eigenen Fragebogen) ansieht und mich auf evtl. Fehler hinweist. Mir ist es wichtig, dass die Ergebnisse möglichst unanfechtbar sind.

zu meiner Person

Ich bin P. Klaus Schäfer SAC (Pallottiner = Ordensmann). Ich war von 1999-2014 Klinikseelsorger in Karlsruhe und bin seit 2017 Klinikseelsorger an der Uni-Klinik in Regensburg.

Seit Januar 2014 baue ich zur sachlich korrekten und umfassenden Information über Hirntod und Organspende die Internetseite www.organspende-wiki.de auf.

Im Jahr 2014 führte ich - unterstützt von Selbsthilfegruppen der Transplantierten - eine Online-Umfrage unter Transplantierten durch. Die Ergebnisse der 203 Antworten habe ich in dem Buch "Leben - Dank dem Spender" veröffentlicht, das es seit Sommer 2019 als Freebook gibt.

<https://epub.uni-regensburg.de/40409>

Motivation zu dieser großen Online-Umfrage

Bislang fand ich nur im Internet die Aussage, dass man mit den Transplantierten Mitleid haben müsse, denn trotz Organtransplantation würden sie eh nie richtig

gesund. Dazu müssen sie bis ans Lebensende Immunsuppressiva nehmen, die das Immunsystem stark herabsetzen.

Im November 2019 fand ich diese Aussage in einer med. Fachzeitschrift. Das gab mir den Impuls, durch eine große und breit angelegte Online-Umfrage mit gesicherten Antworten diesen Krokodilstränen (man müsse deswegen mit den Organ-Kranken kein Mitleid haben; die Ergebnisse von 2014 zeigen, dass 70-90% mit der Transplantation sehr zufrieden sind und nur weniger als 5% sehr unzufrieden) wirksam entgegenzutreten.

Die Stichprobe von $n = 203$ erscheint mir zu schwach, um den nun in med. Fachzeitschriften aufkommenden Krokodilstränen wirksam entgegen treten zu können. Daher beabsichtige ich eine bundesweite Totalerhebung.

Bisherige Schritte

Es gibt für Transplantierte drei Bundesverbände (Niere, Leber, Bund deutscher Organtransplantierte (BDO)) mit mehreren tausenden Mitglieder. Diese schrieb ich bereits im Dezember 2019 an und informierte sie über mein Vorhaben. Vom Bundesverband der Lebertransplantierten habe ich die Rückmeldung, dass sie meine Online-Umfrage werbend unterstützen.

Momentan kläre ich ab, in wie weit die Transplantationskliniken (TXZ) und Dialysezentren (DZ) auch auf diese Online-Umfrage hinweisen wollen. Hierbei können meine guten Kontakte zur Deutschen Transplantationsgesellschaft (DTG) und innerhalb des UKR hilfreich sein.

Mein Zeitplan

Im Juli sollen die Entwürfe der Fragebögen fertig sein. Von den mich unterstützenden Gruppen (Transplantierte, TXZ, DZ) können Änderungswünsche (Korrekturen, Ergänzungen) eingebracht werden.

Ab September werde ich mit der Programmierung beginnen, dass die Antworten der Fragebögen in die Datenbanken geschrieben werden. Das macht für mich die Hauptarbeit aus.

Im Herbst 2020 sollen die Dialyse- und Wartelisten-Patienten bundesweit die Information erhalten, dass es im Dezember oder Januar diese Online-Umfrage gibt.

Hierzu sollen nicht nur die o.g. Kontakte genutzt werden, sondern auch alle kleineren Selbsthilfegruppen der Transplantierten per E-Mail angeschrieben werden.

Wie der Startschuss an die Gruppen der Befragten weitergegeben werden kann, muss mit den Kontakten abgeklärt werden.

Die Fragebögen sollen für 14 Tage im Internet zum Ausfüllen stehen. Als Zeit dafür ist die 1. Hälfte des Dezembers oder Mitte Januar angedacht. Danach werden die Fragebögen aus dem Internet genommen und die Antworten auf meinen Rechner zur Auswertung übernommen.

Die aus Zahlenwerten gewonnenen Antworten sollen rasch in einem Buch publiziert werden. Das Buch soll 1-2 Jahre als Buch im Buchhandel erhältlich sein, hernach nur noch als Freebook, wie o.g. Buch.

Die Textantworten sollen in einem 2. Band später publiziert werden. Hierzu werde ich darauf achten, dass diese anonymisiert sind, d.h. ich werde alle Namen von Personen und Einrichtungen durch Platzhalter anonymisieren.

Die Fragebögen

Die Fragebögen sollen ein Mix aus offenen Fragen mit Textantworten und mit Zahlen codierten Fragen darstellen. Dabei soll der Großteil mit Fragen gestellt werden, die mit den Items "trifft zu", "trifft eher zu", "eher unzutreffend" und "unzutreffend" zu beantworten sind. Dies erleichtert das Ausfüllen und die Auswertung. Dazu ist es differenzierter als die Ja-Nein-Fragen.

Jeder der 16 Fragebogen soll mit der Frage abgeschlossen werden: "Was wollen Sie sonst noch mitteilen?"

Aus den gegebenen Antworten soll es unmöglich sein, die Identität der Befragten zu erfahren.

Mein Ziel

Ich will eine bundesweite Totalerhebung durchführen. Dazu erhoffe ich von jeder Personengruppe über 1.000 Antworten. In der Auswertung bereiten mir bis zu 32.000 Antworten pro Gruppe keine Probleme. Größere Gruppen muss ich mit

einem anderen Programm auswerten, was nur eine gewisse Einarbeitung in den Umgang erforderlich macht.

Neben den beiden o.g. Büchern will ich die Ergebnisse auch in Artikeln in entsprechenden Fachzeitschriften publizieren.

Mit den Publikationen (Bücher und Artikel) will ich aufzeigen,

- a) wie Wartelisten-Patienten und Transplantierte ihr Leben sehen,
- b) wie ihre Angehörigen und Freunde dieses Leben sehen,
- c) wie die Hinterbliebenen das Thema Organtransplantation sehen.

Damit will ich den „Krokodilstränen“ wirksam entgegentreten.

Neben der Zufriedenheit habe ich diese 3 Grundfragen im Blick:

1. Was ist gut? = Soll erhalten und ggf. ausgebaut werden.
2. Was hat gefehlt? = Soll künftig ergänzt werden, wenn möglich.
3. Was sollte geändert werden? = Soll geändert werden, wenn möglich.

Damit trägt diese Online-Umfrage auch zur Qualitätssicherung zum gesamten Themenfeld der Organtransplantation bei.

Unabhängig davon, ob diese Arbeit eine Dissertation wird (ich bemühe mich nicht krampfhaft darum) oder nicht, das Thema ist mir so wichtig, dass ich die Online-Umfrage unabhängig davon auf jeden Fall durchführen werde.

Ich würde mich sehr freuen, wenn sich ein für Fragebögen Kundiger bzw. eine Kundige bereit erklären würden, im Juli/August die von mir erstellten Fragebögen anzusehen und mich auf evtl. Fehler hinzuweisen.

Als meinen Dank kann ich ein Belegexemplar der fertigen Arbeit zusagen.

Für Rückfragen stehe ich Ihnen gerne zur Verfügung.

Mit freundlichen Grüßen, ...

Am 01.05.2020 erging um 9:56 Uhr ein Nachtrag an die BAG TxO:

*Liebe Jutta,
sehr geehrter Herr Mroncz,
sehr geehrter Herr Tapp,*

*http://www.organspende-wiki.de/wiki/index.php?title=Umfrage_20/21
zu diesem Link viel mir noch etwas Hilfreiches ein:*

Ich würde gerne von den unterstützenden Gruppen und Verbänden das Logo auf diese Internetseite setzen, damit die Leute stärker zum Ausfüllen der Fragebögen motiviert sind.

Sie können sich also schon überlegen, ob ich hierzu ab September auch Ihr Logo mit dazusetzen kann. Mich würde dies sehr freuen.

Bis September will ich auf diese Seite keine nennenswerte Informationen setzen, aber ab September immer mehr.

Ich wünsche Ihnen eine Corona-freie Zeit.

Mit freundlichen Grüßen, ...

2.1.5 an deutsche TXZ mit LuTX (06.06.2020)

Am 06.06.2020 erging an alle TXZ mit einem Zentrum für Lungen-TX ein E-Mail:

Sehr geehrte Damen und Herren des Lungeninformationsdienstes,

ich bin P. Klaus Schäfer SAC (Pallottiner = Ordensmann). Ich war von 1999-2014 Klinikseelsorger in Karlsruhe und bin seit 2017 Klinikseelsorger in Regensburg. Seit Januar 2014 baue ich zur sachlich korrekten und umfassenden Aufklärung zu Hirntod und Organspende die Internetseite www.organspende-wiki.de auf.

Im Jahr 2015 brachte ich das Buch "25 x 25 geschenkte Jahre.

25 Transplantierte berichten über die mindestens 25 Jahre ihres 2. Lebens" heraus. Seit Sommer 2019 gibt es das Buch nur noch als Freebook, d.h. als freie PDF-Datei:

<https://epub.uni-regensburg.de/40407>

In diesem Buch berichten 26 Herz-, Leber- oder Nieren-Transplantierte über ihre Erkrankung und ihre 25 bis 32 transplantierten Jahre.

Damals fand ich keinen Lungen-Transplantierten, der über 25 oder mehr transplantierte Jahre berichten könnte.

Inzwischen sind 5 Jahre vergangen. Wenn Ihnen aus Ihrer Klinik ein oder mehrere Lungen-Transplantierte bekannt sind, der/die bereits 25 Jahre oder länger transplantiert sind, bitte ich um kurze Rückmeldung der Anzahl dieser Ihnen bekannten Langzeittransplantierten.

Hintergrund:

Wenn es in Deutschland mind. 3 Lungen-Transplantierte gibt, die bereit sind, ihre Lebensgeschichte auf ca. 5-7 Buchseiten niederzuschreiben, habe ich vor, das Buch "25 x 25 geschenkte Jahre" mit neuen Langzeit-Transplantierten herauszubringen, z.B. als Edition 2021 oder 2022.

Darin sollen dann Herz-, Lungen-, Leber- und Nieren-Transplantierte ihre Lebensgeschichte entweder unter ihrem korrekten Namen oder auch unter einem Pseudonym veröffentlichen.

Auch dieses Buch soll zunächst 3-4 Jahre als gedrucktes Buch erhältlich sein, hernach nur noch als Freebook.

Ich würde mich sehr freuen, wenn ich von Ihnen als Anzahl "1" oder größer zurückgemeldet bekommen kann.

Für Rückfragen stehe ich Ihnen gerne zur Verfügung.

Ich wünsche Ihnen eine Corona-freie Zeit. ...

2.1.6 an die BAG TxO (17.06.2020)

Am 17.06.2020 erging an die BAG TxO das E-Mail zum Aufruf für den Sammelband „50 x 25 geschenkte Jahre“:

Liebe Jutta,

sehr geehrter Herr ...

sehr geehrter Herr ...

seit heute gibt es von mir ein neues Projekt:

http://www.organspende-wiki.de/wiki/index.php?title=50_x_25_geschenkte_Jahre

Anlass: Ich erfuhre heute, dass eine 1993 Lungen-transplantierte Frau bei dem Projekt mitmachen will. Dies war der Startschuss für dieses Projekt, da ich nun neben den Berichten von Herz-, Leber- und Nieren-Transplantierte auch Lungen-Transplantierte mit 25 und mehr transplantierten Jahren in dem Sammelband zu Wort kommen lassen kann.

Ich suche 50 Transplantierte, die 1995 oder früher transplantiert wurden und für einen Sammelband 5-6 Buchseiten (= 10.000 bis 13.000 Zeichen incl. Leerzeichen) bis Ende Oktober 2020 Korrektur gelesen bei mir abgibt.

Ich weiß, 50 solche Langzeittransplantierte zu finden, ist ein sehr hohes Ziel, aber ich bin zuversichtlich, dass wir es gemeinsam schaffen werden.

Ich würde mich sehr freuen, wenn Sie dieses Projekt im Rahmen Ihrer Möglichkeiten bekannt geben.

Bei Fragen kann man sich gerne an mich wenden.

--

Mit freundlichen Grüßen,

P. Klaus Schäfer SAC

Hofstetten 1

93167 Falkenstein

2.1.7 an die Co-Autoren von 2015 (17.06.2020)

Am 17.06.2020 erging ein E-Mail an 26 Autoren des 2015 erschienen Sammelbandes „25 x 25 geschenkte Jahre“:

Sehr geehrte ...,

ich hoffe, dass Sie gut durch diese Corona-Pandemie gekommen sind.

Seit heute gibt es von mir ein neues Projekt:

http://www.organspende-wiki.de/wiki/index.php?title=50_x_25_geschenkte_Jahre

Anlass: Ich erfuhr heute, dass eine 1993 Lungen-transplantierte Frau bei dem Projekt mitmachen will. Dies war der Startschuss für dieses Projekt, da ich nun neben den Berichten von Herz-, Leber- und Nieren-Transplantierte auch Lungen-Transplantierte mit 25 und mehr transplantierten Jahren in dem Sammelband zu Wort kommen lassen kann.

Ich suche 50 Transplantierte, die 1995 oder früher transplantiert wurden und für einen Sammelband 5-6 Buchseiten (= 10.000 bis 13.000 Zeichen incl. Leerzeichen) bis Ende Oktober 2020 Korrektur gelesen bei mir abgibt.

Ich weiß, 50 solche Langzeittransplantierte zu finden, ist ein sehr hohes Ziel, aber ich bin zuversichtlich, dass wir es gemeinsam schaffen werden.

Ich würde mich sehr freuen, wenn Sie dieses Projekt im Rahmen Ihrer Möglichkeiten bekannt geben.

Bei Fragen kann man sich gerne an mich wenden.

Ich wünsche Ihnen eine Corona-freie Zeit.

Mit freundlichen Grüßen,

P. Klaus Schäfer SAC

Hofstetten 1

93167 Falkenstein

Hiervon kamen 3 E-Mails mit der Fehlermeldung zurück, dass es diese E-Mail-Adresse nicht mehr gibt. Ein Angeschriebener wollte vom Autor keine E-Mails mehr.

2.1.8 an dt. Selbsthilfegruppen (17.06.2020)

Am 17.06.2020 ergingen an die Geschäftsstellen und die Regionalgruppen des BDO (26 E-Mails) und BN (90 E-Mails) ein Rundschreiben:

Sehr geehrte ...,

seit heute gibt es von mir ein neues Projekt:

http://www.organspende-wiki.de/wiki/index.php?title=50_x_25_geschenkte_Jahre

Anlass: Ich erfuhr heute, dass eine 1993 Lungen-transplantierte Frau bei diesem Projekt mitmachen will. Dies war der Startschuss für dieses Projekt, da ich nun neben den Berichten von Herz-, Leber- und Nieren-Transplantierte auch Lungen-Transplantierte mit 25 und mehr transplantierten Jahren in dem Sammelband zu Wort kommen lassen kann.

Ich suche 50 Transplantierte, die 1995 oder früher transplantiert wurden und für einen Sammelband 5-6 Buchseiten (= 10.000 bis 13.000 Zeichen incl. Leerzeichen) bis Ende Oktober 2020 Korrektur gelesen bei mir abgeben.

Ich weiß, 50 solche Langzeittransplantierte zu finden, ist ein sehr hohes Ziel, aber ich bin zuversichtlich, dass wir es gemeinsam schaffen werden.

Ich würde mich sehr freuen, wenn Sie dieses Projekt im Rahmen Ihrer Möglichkeiten bekannt geben.

Bei Fragen kann man sich gerne an mich wenden.

Ich wünsche Ihnen eine Corona-freie Zeit.

Mit freundlichen Grüßen ...

PS:

Ich bin P. Klaus Schäfer SAC (Pallottiner = Ordensmann). Ich war von 1999-2014 Klinikseelsorger in Karlsruhe und bin seit 2017 Klinikseelsorger in Regensburg.

Seit Januar 2014 baue ich zur sachlich korrekten und umfassenden Aufklärung zu Hirntod und Organspende die Internetseite

www.organspende-wiki.de auf.

Die hierfür notwendigen E-Mail-Adressen wurde von den aktuellen Internetseiten der beiden Bundesverbände zusammengetragen.

An die LL erging das E-Mail nur an Jutta Riemer, die Bundesvorsitzende, und an Josef Theiss, der im Frühjahr 2020 seinen „25. Lebergeburtstag“ feiern konnte und dem Autor seit 2013 persönlich bekannt ist. Bei LL wurden die Regionalgruppen nicht angeschrieben, da von einer Weitergabe der Information an diese durch die Bundeszentrale zu erwarten war.

2.1.9 an die TXZ in A/CH (18.06.2020)

Am 18.06.2020 erging ein Rundschreiben an die TXZ in Österreich und der Schweiz (ACH) mit folgendem Inhalt:

Sehr geehrte ...

seit gestern gibt es von mir ein neues Projekt:

http://www.organspende-wiki.de/wiki/index.php?title=50_x_25_geschenkte_Jahre

Anlass: Ich erfuhr gestern, dass eine 1993 Lungen-transplantierte Frau bei diesem Projekt mitmachen will. Dies war der Startschuss für dieses Projekt, da ich nun neben den Berichten von Herz-, Leber- und Nieren-Transplantierte auch Lungen-Transplantierte mit 25 und mehr transplantierten Jahren in dem Sammelband zu Wort kommen lassen kann.

Ich suche nun 50 Transplantierte, die 1995 oder früher transplantiert wurden und für einen Sammelband 5-6 Buchseiten (= 10.000 bis 13.000 Zeichen incl. Leerzeichen) bis Ende Oktober 2020 Korrektur gelesen bei mir abgeben.

Ich weiß, 50 solche Langzeittransplantierte zu finden, ist ein sehr hohes Ziel, aber ich bin zuversichtlich, dass wir es gemeinsam schaffen werden.

Ich würde mich sehr freuen, wenn Sie dieses Projekt im Rahmen Ihrer Möglichkeiten bekannt geben.

Ich bitte Sie, dieses E-Mail auch an die anderen Transplantationszentren in Ihrer Klinik weiterzuleiten.

Bei Fragen kann man sich gerne an mich wenden.

Ich wünsche Ihnen eine Corona-freie Zeit.

*Mit freundlichen Grüßen,
P. Klaus Schäfer SAC
Hofstetten 1
93167 Falkenstein*

*Klinikseelsorger am UKR
www.schaefer-sac.de
www.organspende-wiki.de*

PS:

Ich bin P. Klaus Schäfer SAC (Pallottiner = Ordensmann). Ich war von 1999-2014 Klinikseelsorger in Karlsruhe und bin seit 2017 Klinikseelsorger in Regensburg. Seit Januar 2014 baue ich zur sachlich korrekten und umfassenden Aufklärung zu Hirntod und Organspende die Internetseite www.organspende-wiki.de auf.

2.1.10 an TXZ in D (22.06.2020)

Am 22.06.2020 erging ein E-Mail an alle TXZ in Deutschland mit folgendem Text:

Sehr geehrte ...

ich wende mich vertrauensvoll zu 2 Buchprojekten an Sie mit der Bitte um Weitergabe der Informationen an die betreffenden Zielgruppen.

Ich will von Ihnen keine Angaben zu den Personen. Die Zielpersonen sollen durch Sie, das Transplantationszentrum, einfach nur über die beiden Projekte informiert werden und sich dann bei mir per E-Mail melden. Damit ist der Datenschutz gewährleistet.

1. Sammelband: 50 x 25 geschenkte Jahre

Am 06.06.2020 schrieb ich alle deutschen Zentren für Lungentransplantation an und informierte sie darüber, dass ich beabsichtige, wieder einen Sammelband mit Langzeit-Transplantierten herauszubringen, wenn sich mind. 3 Lungen-Transplantierte mit mind. 25 transplantierten Jahren bereit erklären, für einen Sammelband einen Beitrag über ihre Lebensgeschichte zu verfassen. Vergangene Woche erhielt ich die Rückmeldung, dass eine Frau, die 1993 ihre Lungen transplantiert bekam, hierzu bereit ist.

In der Hoffnung, dass sich noch mind. zwei weitere Lungen-Transplantierte finden, die 1995 oder früher transplantiert wurden und bei dem Sammelband mitschreiben wollen, startete ich nun das Buchprojekt

"50 x 25 geschenkte Jahre". Darin können 50 Herz-, Lungen-, Leber- und Nieren-Transplantierte ihre Lebensgeschichte (Krankheit, TX und ihr Leben danach) entweder unter ihrem korrekten Namen oder auch unter einem Pseudonym veröffentlichen. Daher suche ich nun 50 Transplantierte, die 1995 oder früher transplantiert wurden und für diesen Sammelband 5-6 Buchseiten (= 10.000 bis 13.000 Zeichen incl. Leerzeichen) bis Ende Oktober 2020 Korrektur gelesen bei mir abgeben. Nähere Informationen hierzu stehen unter:

http://www.organspende-wiki.de/wiki/index.php?title=50_x_25_geschenkte_Jahre

Ich weiß, 50 solche Langzeittransplantierte zu finden, ist ein sehr hohes Ziel, aber ich bin zuversichtlich, dass wir es gemeinsam schaffen werden.

Bereits 2015 brachte ich das Buch "25 x 25 geschenkte Jahre" heraus. Darin geben 26 Transplantierte mit 25 bis 32 transplantierten Jahren - an Herz, Leber und/oder Niere transplantiert - ihre Lebensgeschichte wieder. Seit Sommer 2019 ist das Buch nur noch als Freebook (kostenlose PDF-Datei) erhältlich unter:

Auch der Sammelband "50 x 25 geschenkte Jahre" soll zunächst 3-4 Jahre als gedrucktes Buch erhältlich sein, hernach nur noch als Freebook.

2. Sammelband: **Hinterbliebene von TX**

Nach reiflicher Überlegung habe ich mich dazu entschlossen einen Sammelband mit mind. je 10 Beiträgen von diesen drei Gruppen herauszubringen:

- a) Hinterbliebene von Wartelisten-Patienten
- b) Hinterbliebene von Transplantierten
- c) Hinterbliebene von Organspendern

Diese Personenkreise von Hinterbliebenen sind eingeladen, 3 bis 5 Buchseiten (= 7.000 bis 10.000 Zeichen, incl. Leerzeichen; einfach beschreibend, so wie in einem Brief; ohne besondere Vorgabe; keine Lyrik!) einen Beitrag für einen Sammelband zu schreiben. Einzige Bedingung: Der Tod des Angehörigen muss in den letzten 20 Jahren erfolgt sein, d.h. im Jahr 2000 oder danach.

Es sind 3 völlig verschiedene Personenkreise von Hinterbliebenen, die jedoch eine Gemeinsamkeit besitzen, die Organtransplantation. Mit diesem Sammelband mit mind. 30 Beiträgen will ich aufzeigen, wie sehr die Trauer um einen geliebten Menschen jemanden mit dem Thema Organspende verbindet:

- a) vergebliche Hoffnung auf eine rechtzeitige TX bei den Hinterbliebenen von Wartelisten-Patienten
- b) Dankbarkeit für die Zeit der transplantierten Jahre bei den Hinterbliebenen von Transplantierten
- c) einfach nur Trauer bei den Hinterbliebene von Organspendern

Aus diesem Grunde sollen diese Berichte in einem Sammelband zusammengefasst werden.

Mit diesem Sammelband will ich die große Bedeutung von Organspende mit unterschiedlichen Lebensgeschichten herausstellen. Ich hoffe, damit einen Beitrag zu mehr "JA" zur Organspende leisten zu können. - Mehr Informationen hierzu unter:

http://www.organspende-wiki.de/wiki/index.php?title=Hinterbliebene_der_TX

Ich würde mich sehr freuen, wenn Sie diese beiden Projekte im Rahmen Ihrer Möglichkeiten an die Zielgruppen bekannt geben. Wer bei einem dieser Sammelbände mitschreiben will, möge sich bitte per E-Mail bei mir melden. Hierzu dürfen Sie ausdrücklich die beiden genannten Links und meine E-Mail-Adresse

weitergeben.

Um Ihre Arbeit zu erleichtern, hänge ich Ihnen ein entsprechendes Anschreiben mit den beiden Projekten an dieses E-Mail an. Sie dürfen dieses Blatt hierfür gerne verwenden oder den Text als Grundlage für ein eigenes Schreiben verwenden.

Ich versuche auch über die Selbsthilfegruppen diese Information an die Zielgruppen zu bringen.

Eine Übersicht über meine bisherigen Publikationen (Büchern, Freebooks und Artikel) finden Sie unter:

<http://schaefer-sac.de/wiki/index.php?title=Bücher>

Bei Fragen kann man sich gerne an mich wenden.

Ich wünsche Ihnen eine Corona-freie Zeit und weiterhin mehr gespendete Organe.

Mit freundlichen Grüßen, ...

PS:

Ich bin P. Klaus Schäfer SAC (Pallottiner = Ordensmann). Ich war von 1999-2014 Klinikseelsorger in Karlsruhe und bin seit 2017 Klinikseelsorger in Regensburg.

Seit Januar 2014 baue ich zur sachlich korrekten und umfassenden Aufklärung zu Hirntod und Organspende die Internetseite www.organspende-wiki.de auf.

Das mitgesandte Anschreiben lautete:

P. Klaus Schäfer SAC, Hofstetten 1, 93167 Falkenstein

Hofstetten, den 22. Jun. 2020

Sehr geehrte Damen und Herren,

ich bin P. Klaus Schäfer SAC (Pallottiner = Ordensmann). Ich war von 1999-2014 Klinikseelsorger in Karlsruhe und bin seit 2017 Klinikseelsorger in Regensburg.

Seit 2014 betreibe ich zur sachlich korrekten und umfassenden Aufklärung über Hirntod und Organspende die Internetseite www.organspende-wiki.de

Auf der Startseite sind neben den von mir erschienen Büchern und Artikel auch 10 Freebooks (kostenlose PDF-Dateien) zu Hirntod und/oder Organtransplantation aufgeführt, darunter auch 2 Sammelbände.

*Nun suche ich für zwei neue Sammelbände Autor*innen:*

1. Sammelband: 50 x 25 geschenkte Jahre

In diesem Sammelband können 50 Herz-, Lunge- Leber- und//oder Niere-Transplantierte, die 1995 oder früher transplantiert wurden, also mind. 25 Jahre transplantiert sind, auf 4 bis 6 Buchseiten ihre Lebensgeschichte (Krankheit, Transplantation und ihr Leben danach) erzählen.

Wenn Sie zu diesem Personenkreis gehören, können Sie sich über diese Internetseite eingehender über dieses Buchprojekt informieren und auch mit mir Kontakt aufnehmen:

http://www.organspende-wiki.de/wiki/index.php?title=50_x_25_geschenkte_Jahre

2. Sammelband: Hinterbliebene der TX

In diesem Sammelband will ich diese drei Gruppen zu Wort kommen lassen:

- a) Hinterbliebene von Wartelisten-Patienten*
- b) Hinterbliebene von Transplantierten*
- c) Hinterbliebene von Organspendern*

In diesem Sammelband können o.g. Hinterbliebene ihre je eigene Lebensgeschichte auf 3 bis 5 Buchseiten erzählen. Einzige Bedingung: Der Tod des Verstorbenen muss in den letzten 20 Jahren liegen, d.h. er muss im Jahr 2000 oder danach erfolgt sein.

Es wird sicherlich schwer sein, dies niederzuschreiben. Vielleicht lassen Sie sich aber von dem Ausspruch anderer Trauernder leiten, der da lautet:

„Darüber zu reden tut weh. Darüber zu schweigen noch mehr.“

Der Sammelband soll erst erscheinen, wenn von allen drei Gruppen mind. 10 Beiträge bei mir eingegangen sind.

Wenn Sie zu diesem Personenkreis gehören, können Sie sich über diese Internetseite eingehender über dieses Buchprojekt informieren und auch mit mir Kontakt aufnehmen:

http://www.organspende-wiki.de/wiki/index.php?title=Hinterbliebene_der_TX

*Bei Rückfragen können Sie sich gerne an mich wenden:
kontakt@organspende-wiki.de*

Mit freundlichen Grüßen,

PS: Ich bitte Sie, diese Info an Ihnen bekannten Personen dieser o.g. Gruppen weiterzugeben.

2.1.11 an TXZ in D (14.09.2020)

Am 14.09.2020 wurden alle 47 TXZ in Deutschland mit 82 Empfängern angeschrieben und um die korrekte Postanschrift angefragt, damit die Flyer auch zu den Empfängern zum Auslegen und Verteilen gelangen.

Sehr geehrter ...,

ich bin P. Klaus Schäfer SAC (Pallottiner = Ordesmann). Ich war von 1999-2014 Klinikseelsorger in Karlsruhe und bin seit 2017 Klinikseelsorger in Regensburg. Seit Januar 2014 baue ich zur sachlich korrekten und umfassenden Aufklärung zu Hirntod und Organspende die Internetseite www.organspende-wiki.de auf.

Im Jahr 2014 führte ich eine Online-Umfrage unter Transplantierten durch. Die Ergebnisse (n = 203) habe ich veröffentlicht in dem Freebook "Leben - dank dem Spender. Ergebnisse aus Umfragen unter 203 Transplantierten" <https://epub.uni-regensburg.de/40409>

Vom 01. bis 15. Dezember 2020 führe ich wieder eine Online-Umfrage durch, diesmal jedoch detaillierter und umfangreicher:

Gruppe A

Organpatienten (= alle Dialysepatienten, bei Eurotransplant gelisteten Patienten, Transplantierten)

Gruppe B

Angehörige der Gruppe A (= Verwandte, Freunde, Arbeitskollegen, Nachbarn, ...)

Gruppe C

Hinterbliebene der Gruppe A (= Verwandte, Freunde, Arbeitskollegen, Nachbarn, ...)

Hierfür habe ich eine eigene Seite errichtet, die bereits jetzt die ersten Informationen für die Online-Umfrage enthält:

http://www.organspende-wiki.de/wiki/index.php?title=Umfrage_20/21

Sie ist auch erreichbar unter:

www.organspende-wiki.de/Umfrage

Um Ihnen im Transplantationszentrum die Bekanntgabe dieser Online-Umfrage möglichst einfach zu machen, will ich Ihnen Ende September einen Stapel Flyer (Postkartenformat) zum Verteilen zusenden. Hierzu bitte ich Sie, die aus dem Internet bezogene Adresse zu überprüfen, nicht dass die Postsendung wieder an die Druckerei zurück geht.

Für Ihr Transplantationszentrum habe ich diese Postanschrift notiert:

[-Klinik-]

Transplantationszentrum

[-Straße-]

[-Plz-] [-Ort-]

Sollte diese Angabe falsch sein, bitte ich bis Freitag, den 18. September 2020 um Rückmeldung der korrekten Postanschrift. Ich will am Wochenende den Druckauftrag erteilen, damit Sie die Flyer ab Anfang Oktober verteilen können.

1. Hinweis zur Anonymität

Ich werde in den Fragebögen keine personenbezogene Daten abfragen, aus denen die Identität der Befragten ermittelt werden könnte. Damit ist die Online-Umfrage vollständig anonym.

2. Hinweis zur Anonymität

In den Fragebögen frage ich bewusst nur nach der Nation (Deutschland, Österreich, Schweiz, Niederlande), um eine größtmögliche Anonymität zu gewährleisten. Sollten jedoch in den Antworten Namen von Ärzten, Kliniken oder Orten genannt werden, werde ich diese für die Veröffentlichung anonymisieren. Mir geht es nicht darum, Personen oder Kliniken positiv oder negativ herauszustellen, sondern einfach aufzeigen

a) was gut läuft und beibehalten ggf. auch ausgebaut werden sollte

b) was verbesserungswürdig ist

c) was die Menschen in Klinik und Gesellschaft vermissen.

Ich führe diese Online-Umfrage nicht im Auftrag oder auf Bitte einer Institution oder Person durch. Es ist mein ganz persönliches Engagement, einen breit angelegten Istzustand festzustellen.

Mit den Ergebnissen will ich u.a. auch Halb- und Unwahrheiten einiger Kritiker mit belastbaren Fakten entgegentreten, z.B. wie schlecht es den Transplantierten doch ginge, die "eh nie richtig gesund werden".

Ich würde mich sehr freuen, wenn Sie mich bei dieser großen Online-Umfrage - sie ist als Totalerhebung ausgelegt - im Rahmen Ihrer Möglichkeiten unterstützen würden.

Für Rückfragen stehe ich Ihnen gerne zur Verfügung.

Mit freundlichen Grüßen,

P. Klaus Schäfer SAC

Hofstetten 1

93167 Falkenstein

2.1.12 an TXZ in A/CH/NL (15.09.2020)

Am 15.09.2020 wurde das nachfolgende Rundschreiben an die 3 TXZ in Österreich (Wien, Innsbruck, Graz), 3 TXZ in der Schweiz (Basel, St. Gallen, Zürich) und 7 TXZ in den Niederlanden (Amsterdam, Groningen, Maastricht, Nijmegen, Rotterdam, Utrecht, Leiden) versendet. Es waren insgesamt 34 E-Mail-Empfänger, die aus dem Internet recherchiert werden konnten.

Sehr geehrte Damen und Herren,

im Jahr 2014 führte ich eine Online-Umfrage unter Transplantierten durch. Die Ergebnisse (n = 203) habe ich veröffentlicht in dem Freebook

"Leben - dank dem Spender. Ergebnisse aus Umfragen unter 203 Transplantierten"
<https://epub.uni-regensburg.de/40409>

Vom 01. bis 15. Dezember 2020 führe ich wieder eine Online-Umfrage durch, diesmal jedoch detaillierter und umfangreicher:

Gruppe A

Organpatienten (= alle Dialysepatienten, bei Eurotransplant gelisteten Patienten, Transplantierten)

Gruppe B

Angehörige der Gruppe A (= Verwandte, Freunde, Arbeitskollegen, Nachbarn, ...)

Gruppe C

Hinterbliebene der Gruppe A (= Verwandte, Freunde, Arbeitskollegen, Nachbarn, ...)

Hierfür habe ich eine eigene Seite errichtet, die bereits jetzt die ersten Informationen für die Online-Umfrage enthält:

http://www.organspende-wiki.de/wiki/index.php?title=Umfrage_20/21

Sie ist auch erreichbar unter:

www.organspende-wiki.de/Umfrage

Um Ihnen im Transplantationszentrum die Bekanntgabe dieser Online-Umfrage möglichst einfach zu machen, hänge ich Ihnen eine PDF-Datei an, mit der Sie auf Postkartengröße die Organpatienten schriftlich einladen können.

1. Hinweis zur Anonymität

Ich werde in den Fragebögen keine personenbezogenen Daten abfragen, aus denen die Identität der Befragten ermittelt werden könnte. Damit ist die Online-Umfrage vollständig anonym.

2. Hinweis zur Anonymität

In den Fragebögen frage ich bewusst nur nach der Nation (Deutschland, Österreich, Schweiz, Niederlande), um eine größtmögliche Anonymität zu gewährleisten. Sollten jedoch in den Antworten Namen von Ärzten, Kliniken oder Orten genannt werden, werde ich diese für die Veröffentlichung anonymisieren. Mir geht es nicht darum, Personen oder Kliniken positiv oder negativ herauszustellen, sondern einfach aufzeigen

- a) was gut läuft und beibehalten ggf. auch ausgebaut werden sollte*
- b) was verbesserungswürdig ist*
- c) was die Menschen in Klinik und Gesellschaft vermissen.*

Ich führe diese Online-Umfrage nicht im Auftrag oder auf Bitte einer Institution oder Person durch. Es ist mein ganz persönliches Engagement, einen breit angelegten Istzustand festzustellen.

Mit den Ergebnissen will ich u.a. auch Halb- und Unwahrheiten einiger Kritiker mit belastbaren Fakten entgegentreten, z.B. wie schlecht es den Transplantierten doch ginge, die "eh nie richtig gesund werden".

Ich würde mich sehr freuen, wenn Sie mich bei dieser großen Online-Umfrage - sie ist als Totalerhebung ausgelegt - im Rahmen Ihrer Möglichkeiten unterstützen.

Für Rückfragen stehe ich Ihnen gerne zur Verfügung.

*Mit freundlichen Grüßen,
P. Klaus Schäfer SAC
Hofstetten 1
93167 Falkenstein*

*Klinikseelsorger am UKR
www.schaefer-sac.de
www.organspende-wiki.de*

PS:

Ich bin P. Klaus Schäfer SAC (Pallottiner = Ordensmann). Ich war von 1999-2014 Klinikseelsorger in Karlsruhe und bin seit 2017 Klinikseelsorger in Regensburg. Seit Januar 2014 baue ich zur sachlich korrekten und umfassenden Aufklärung zu Hirntod und Organspende die Internetseite www.organspende-wiki.de auf.

Am 17.09.2020 erging ein weiteres E-Mail an diese 34 Empfänger, mit dem die Flyer der Umfrage im Anhang mitgesandt wurden. Das eine DIN-A4-Blatt war für den Aushang

gedacht, das andere zum Zuschneiden auf DIN-A6 (Postkartenformat) und Verteilen an die Zielgruppe. Die deutschen TXZ erhielten die Flyer im Postkartenformat postalisch Anfang Oktober zum Verteilen zugesandt.

Einladung

zur großen Online-Umfrage

Sie sind eingeladen, vom 01. bis 15. Dezember 2020 an einer großen Online-Umfrage teilzunehmen, wenn Sie zu einer dieser Personengruppen gehören:

Gruppe A = Patienten

- Dialysepatienten
- Patienten auf der Warteliste bei Eurotransplant
- Transplantierte (Herz, Lunge, Leber, Niere)

Gruppe B = Angehörige

Verwandte, Freunde, Nachbarn, Arbeitskollegen, Vereinskollegen der o.g. Patienten.

Gruppe C = Hinterbliebene

Verwandte, Freunde, Nachbarn, Arbeitskollegen, ... der inzwischen verstorbenen o.g. Patienten, sowie auch **Hinterbliebene von Organspendern.**

Weitere Informationen finden Sie unter:

www.organspende-wiki.de/Umfrage

Bitte informieren Sie sich im Vorfeld über diese große Online-Umfrage und weisen Sie andere Mitglieder der Gruppen A, B und C auf diese Umfrage hin.

Abb. 1 – Vorderseite des DIN-A4-Blattes für den Aushang

Erklärung:

Es werden keinen Daten erhoben, aus denen die Identität der Befragten ermittelt werden kann. Damit ist die Teilnahme absolut anonym.

Alle Ergebnisse werden veröffentlicht.

Wunsch:

Damit diese Online-Umfrage möglichst repräsentativ wird, ist eine große Teilnahme erforderlich.

Ihre Chance:

Sie haben damit die Möglichkeit, Ihr Erlebtes und Ihre Wünsche mitzuteilen.

Ziel:

Das gesamte Spektrum zur Dialyse und zur Organtransplantation soll untersucht werden.

Diese Online-Umfrage stellt für Sie eine einmalige Chance dar, Menschen aus 1. Hand (Primärquelle) über Ihre Lebenssituation zu informieren.

Diese Online-Umfrage wird durchgeführt von:
P. Klaus Schäfer SAC
Hofstetten 1, 93167 Falkenstein
www.organspende-wiki.de
info@organspende-wiki.de



Abb. 2 – Rückseite des DIN-A4-Blattes für den Aushang

<p style="text-align: center;">Einladung zur großen Online-Umfrage</p> <p>Sie sind eingeladen, vom 01. bis 15. Dezember 2020 an einer großen Online-Umfrage teilzunehmen, wenn Sie zu einer dieser Personengruppen gehören:</p> <p>Gruppe A = Patienten</p> <ul style="list-style-type: none"> * Dialysepatienten * Patienten auf der Warteliste bei Eurotransplant * Transplantierte (Herz, Lunge, Leber, Niere) <p>Gruppe B = Angehörige</p> <p>Verwandte, Freunde, Nachbarn, Arbeitskollegen, Vereinskollegen der o.g. Patienten.</p> <p>Gruppe C = Hinterbliebene</p> <p>Verwandte, Freunde, Nachbarn, Arbeitskollegen, ... der inzwischen verstorbenen o.g. Patienten, sowie auch Hinterbliebene von Organspendern.</p> <p>Weitere Informationen finden Sie unter: www.organspende-wiki.de/Umfrage</p> <p>Informieren Sie sich jetzt über diese Online-Umfrage und weisen Sie andere Mitglieder der Gruppen A, B und C auf diese Umfrage hin.</p>	<p style="text-align: center;">Einladung zur großen Online-Umfrage</p> <p>Sie sind eingeladen, vom 01. bis 15. Dezember 2020 an einer großen Online-Umfrage teilzunehmen, wenn Sie zu einer dieser Personengruppen gehören:</p> <p>Gruppe A = Patienten</p> <ul style="list-style-type: none"> * Dialysepatienten * Patienten auf der Warteliste bei Eurotransplant * Transplantierte (Herz, Lunge, Leber, Niere) <p>Gruppe B = Angehörige</p> <p>Verwandte, Freunde, Nachbarn, Arbeitskollegen, Vereinskollegen der o.g. Patienten.</p> <p>Gruppe C = Hinterbliebene</p> <p>Verwandte, Freunde, Nachbarn, Arbeitskollegen, ... der inzwischen verstorbenen o.g. Patienten, sowie auch Hinterbliebene von Organspendern.</p> <p>Weitere Informationen finden Sie unter: www.organspende-wiki.de/Umfrage</p> <p>Informieren Sie sich jetzt über diese Online-Umfrage und weisen Sie andere Mitglieder der Gruppen A, B und C auf diese Umfrage hin.</p>
<p style="text-align: center;">Einladung zur großen Online-Umfrage</p> <p>Sie sind eingeladen, vom 01. bis 15. Dezember 2020 an einer großen Online-Umfrage teilzunehmen, wenn Sie zu einer dieser Personengruppen gehören:</p> <p>Gruppe A = Patienten</p> <ul style="list-style-type: none"> * Dialysepatienten * Patienten auf der Warteliste bei Eurotransplant * Transplantierte (Herz, Lunge, Leber, Niere) <p>Gruppe B = Angehörige</p> <p>Verwandte, Freunde, Nachbarn, Arbeitskollegen, Vereinskollegen der o.g. Patienten.</p> <p>Gruppe C = Hinterbliebene</p> <p>Verwandte, Freunde, Nachbarn, Arbeitskollegen, ... der inzwischen verstorbenen o.g. Patienten, sowie auch Hinterbliebene von Organspendern.</p> <p>Weitere Informationen finden Sie unter: www.organspende-wiki.de/Umfrage</p> <p>Informieren Sie sich jetzt über diese Online-Umfrage und weisen Sie andere Mitglieder der Gruppen A, B und C auf diese Umfrage hin.</p>	<p style="text-align: center;">Einladung zur großen Online-Umfrage</p> <p>Sie sind eingeladen, vom 01. bis 15. Dezember 2020 an einer großen Online-Umfrage teilzunehmen, wenn Sie zu einer dieser Personengruppen gehören:</p> <p>Gruppe A = Patienten</p> <ul style="list-style-type: none"> * Dialysepatienten * Patienten auf der Warteliste bei Eurotransplant * Transplantierte (Herz, Lunge, Leber, Niere) <p>Gruppe B = Angehörige</p> <p>Verwandte, Freunde, Nachbarn, Arbeitskollegen, Vereinskollegen der o.g. Patienten.</p> <p>Gruppe C = Hinterbliebene</p> <p>Verwandte, Freunde, Nachbarn, Arbeitskollegen, ... der inzwischen verstorbenen o.g. Patienten, sowie auch Hinterbliebene von Organspendern.</p> <p>Weitere Informationen finden Sie unter: www.organspende-wiki.de/Umfrage</p> <p>Informieren Sie sich jetzt über diese Online-Umfrage und weisen Sie andere Mitglieder der Gruppen A, B und C auf diese Umfrage hin.</p>

Abb. 3 – Vorderseite des DIN-A4-Blattes für den Zuschnitt

<p>Erklärung: Es werden keinen Daten erhoben, aus denen die Identität der Befragten ermittelt werden kann. Damit ist die Teilnahme absolut anonym. Alle Ergebnisse werden veröffentlicht.</p> <p>Wunsch: Damit diese Online-Umfrage repräsentativ wird, ist eine große Teilnahme erforderlich.</p> <p>Ihre Chance: Sie haben damit die Möglichkeit, Ihr Erlebtes und Ihre Wünsche mitzuteilen.</p> <p>Ziel: Das gesamte Spektrum zur Dialyse und zur Organtransplantation soll untersucht werden.</p> <p>Diese Online-Umfrage stellt für Sie eine einmalige Chance dar, Menschen aus 1. Hand (Primärquelle) über Ihre Lebenssituation zu informieren.</p> <p>Diese Umfrage wird durchgeführt von: P. Klaus Schäfer SAC Hofstetten 1, 93167 Falkenstein www.organspende-wiki.de info@organspende-wiki.de</p> 	<p>Erklärung: Es werden keinen Daten erhoben, aus denen die Identität der Befragten ermittelt werden kann. Damit ist die Teilnahme absolut anonym. Alle Ergebnisse werden veröffentlicht.</p> <p>Wunsch: Damit diese Online-Umfrage repräsentativ wird, ist eine große Teilnahme erforderlich.</p> <p>Ihre Chance: Sie haben damit die Möglichkeit, Ihr Erlebtes und Ihre Wünsche mitzuteilen.</p> <p>Ziel: Das gesamte Spektrum zur Dialyse und zur Organtransplantation soll untersucht werden.</p> <p>Diese Online-Umfrage stellt für Sie eine einmalige Chance dar, Menschen aus 1. Hand (Primärquelle) über Ihre Lebenssituation zu informieren.</p> <p>Diese Umfrage wird durchgeführt von: P. Klaus Schäfer SAC Hofstetten 1, 93167 Falkenstein www.organspende-wiki.de info@organspende-wiki.de</p> 
<p>Erklärung: Es werden keinen Daten erhoben, aus denen die Identität der Befragten ermittelt werden kann. Damit ist die Teilnahme absolut anonym. Alle Ergebnisse werden veröffentlicht.</p> <p>Wunsch: Damit diese Online-Umfrage repräsentativ wird, ist eine große Teilnahme erforderlich.</p> <p>Ihre Chance: Sie haben damit die Möglichkeit, Ihr Erlebtes und Ihre Wünsche mitzuteilen.</p> <p>Ziel: Das gesamte Spektrum zur Dialyse und zur Organtransplantation soll untersucht werden.</p> <p>Diese Online-Umfrage stellt für Sie eine einmalige Chance dar, Menschen aus 1. Hand (Primärquelle) über Ihre Lebenssituation zu informieren.</p> <p>Diese Umfrage wird durchgeführt von: P. Klaus Schäfer SAC Hofstetten 1, 93167 Falkenstein www.organspende-wiki.de info@organspende-wiki.de</p> 	<p>Erklärung: Es werden keinen Daten erhoben, aus denen die Identität der Befragten ermittelt werden kann. Damit ist die Teilnahme absolut anonym. Alle Ergebnisse werden veröffentlicht.</p> <p>Wunsch: Damit diese Online-Umfrage repräsentativ wird, ist eine große Teilnahme erforderlich.</p> <p>Ihre Chance: Sie haben damit die Möglichkeit, Ihr Erlebtes und Ihre Wünsche mitzuteilen.</p> <p>Ziel: Das gesamte Spektrum zur Dialyse und zur Organtransplantation soll untersucht werden.</p> <p>Diese Online-Umfrage stellt für Sie eine einmalige Chance dar, Menschen aus 1. Hand (Primärquelle) über Ihre Lebenssituation zu informieren.</p> <p>Diese Umfrage wird durchgeführt von: P. Klaus Schäfer SAC Hofstetten 1, 93167 Falkenstein www.organspende-wiki.de info@organspende-wiki.de</p> 

Abb. 4 – Rückseite des DIN-A4-Blattes für den Zuschnitt

2.1.13 an dt. Selbsthilfegruppen (16.09.2020)

Am 16.09.2020 wurde das nachfolgende E-Mail an über 180 Selbsthilfegruppen in Deutschland versendet. Damit begann die gezielte Bewerbung der Online-Umfrage im Kreis der Organ-Patienten. Ziel war es, möglichst viele Menschen der Gruppen A, B und C zur Teilnahme an der Online-Umfrage zu bewegen.

Sehr geehrte Damen und Herren,

ich wende mich heute mit zwei Themen an Sie, mit den Sammelbänden und der Online-Umfrage.

Sammelbände

Ich suche für drei Sammelbände entsprechende Personen, die mir hierzu Buchbeiträge im Umfang von 4 bis 6 Buchseiten schreiben. Jeder dieser Sammelbände hat einen eigenen Link, der gerne weitergegeben werden darf:

http://www.organspende-wiki.de/wiki/index.php?title=50_x_25_geschenkte_Jahre

Hierzu suche ich 50 Langzeit-Transplantierte mit 25 und mehr transplantierten Jahren.

http://www.organspende-wiki.de/wiki/index.php?title=Volles_Leben

Hierzu suche ich 10 Spender und 10 Empfänger einer Lebendspende.

http://www.organspende-wiki.de/wiki/index.php?title=Hinterbliebene_der_TX

Hierzu suche ich nach Hinterbliebenen dieser drei Personengruppen:

- a) Hinterbliebene von Wartelisten-Patienten*
- b) Hinterbliebene von Transplantierten*
- c) Hinterbliebene von Organspendern*

Einzig Bedingung:

Der Tod des Angehörigen muss in den letzten 20 Jahren erfolgt sein, d.h. im Jahr 2000 oder danach.

Gerne würde ich bis Ende November 2020 für den Sammelband "50 x 25 geschenkte Jahre" die gewünschten 50 Berichte zusammen haben. Dann könnte das gedruckte Buch noch als Weihnachtsgeschenk für jeden Co-Autor ausgeliefert werden.

Online-Umfrage

http://www.organspende-wiki.de/wiki/index.php?title=Umfrage_20/21

Hiermit informiere ich über eine breit angelegte Online-Umfrage, die ich vom 01.-15. Dezember 2020 durchführen werde. Es ist eine breit angelegte Online-Umfrage, die 3 Gruppen umfassen:

Gruppe A

Patienten (alle Dialysepatienten, alle bei Eurotransplant gelisteten Wartelisten-Patienten, alle Transplantierte)

Gruppe B

Angehörige (Verwandte, Freunde, Nachbarn, Arbeitskollegen, ... von Gruppe A)

Gruppe C

Hinterbliebene (Verwandte, Freunde, Nachbarn, Arbeitskollegen, ... von Gruppe A) sowie alle Hinterbliebenen von Organspendern.

Vom 01. bis 15. Dezember 2020 werden unter diesem Link die Fragebögen zur Beantwortung erreichbar sein.

Jetzt geht es mir darum, die Personen der Gruppen A, B und C zu informieren und für die Online-Umfrage zu motivieren. Es soll eine Totalerhebung werden, d.h. es können sich alle Mitglieder der jeweiligen Gruppe daran beteiligen. Die Datenbank ist selbst mit über einer Million Antworten nicht zu sprengen. Ich erhoffe mir für die Gruppen A und B weit über 10.000 Antworten. Um dieses Ziel zu erreichen wende ich mich

1. an alle Selbsthilfegruppen
2. an alle Dialysezentren
3. an alle Transplantationszentren

Für die Beteiligung der Gruppen A und B erhoffe ich mir ein Zahlenverhältnis von weit über 1:10. Das heißt, jeder Patient motiviert mindestens 10 "Angehörige" zum Ausfüllen des jeweiligen Fragebogens.

Jeder kennt mehr als 10 Personen, mit denen er zusammenlebt, Arbeit und Freizeit verbringt. Alle diese "Angehörigen" sind eingeladen, bei dieser Online-Umfrage mitzumachen.

Der primäre Grund der Umfrage hat diese 3 Grundfragen im Blick:

1. Was ist gut? = Soll erhalten und ggf. ausgebaut werden.
2. Was hat gefehlt? = Soll künftig ergänzt werden, wenn möglich.
3. Was sollte geändert werden? = Soll geändert werden, wenn möglich.

Jetzt liegt es an den einzelnen Personen, in wie weit sie diese Info zielgerichtet weitergeben und bei der Online-Umfrage mitmachen. Hierzu habe ich entsprechende Flyer (siehe die PDF-Dateien im Anhang) erstellt, die ausgedruckt und verteilt werden können. Sie können auch als E-Mail-Anhang verteilt werden. Sie können auch über die o.g. Internetseite "Umfrage_20/21" bezogen werden bzw. dorthin verlinkt werden.

Ich habe diese Online-Umfrage als Totalerhebung vorbereitet, d.h. jede(r) aus den Gruppen A, B und C kann mitmachen. Im Dezember 2020 liegt es an den einzelnen Personen, ob sie diese einmalige Chance nutzen. Es würde mich sehr freuen, wenn von allen diese Chance genutzt würde.

Für Rückfragen stehe ich Ihnen gerne zur Verfügung.

*Mit freundlichen Grüßen
P. Klaus Schäfer SAC
Hofstetten 1
93167 Falkenstein*

*Klinikseelsorger am UKR
www.schaefer-sac.de
www.organspende-wiki.de*

Hierzu gab es 80 unzustellbare Rückläufer (=29%).
Alle diese E-Mail-Adressen wurden im Sommer 2020 aus dem Internet recherchiert.

2.1.14 an Selbsthilfegruppen in A/CH (17.09.2020)

Am 17.09.2020 wurde das gleichlautende E-Mail an über 30 Selbsthilfegruppen in A/CH versendet (15 in Österreich, 16 in der Schweiz). Es hat lediglich diese Erweiterung erhalten:

*Um Ihnen die Bekanntgabe dieser Online-Umfrage möglichst einfach zu machen, habe ich einen Flyer entworfen, den ich Ihnen im Anhang zusende:
FlyerU4 = zum Zuschneiden auf DIN-A6 zum Verteilen an die Zielgruppen,
FlyerUgr = als Aushang gedacht.*

2.1.15 an alle TXZ in D (01.10.2020)

Am 01.10.2020 wurden alle 47 TXZ in Deutschland über die an den nächsten Tagen eingehenden Flyer informiert, die sie in den nächsten Wochen auslegen und verteilen konnten. Das Anschreiben lautete:

Sehr geehrte ...

ich mit zwei Themen an Sie, einer Online-Umfrage und den Sammelbänden. Ich bitte Sie, diese Informationen an die Zielgruppen weiterzugeben.

Online-Umfrage

http://www.organspende-wiki.de/wiki/index.php?title=Umfrage_20/21

Hiermit informiere ich Sie über eine Online-Umfrage die ich vom 01.-15. Dezember 2020 durchführen werde. Es ist eine breit angelegte Online-Umfrage die 3 Gruppen umfasst:

Gruppe A

Patienten (alle Dialysepatienten, alle bei Eurotransplant gelisteten Wartepatienten alle Transplantierte)

Gruppe B

Angehörige (Verwandte Freunde Nachbarn Arbeitskollegen ... von Gruppe A)

Gruppe C

Hinterbliebene (Verwandte Freunde Nachbarn Arbeitskollegen ... von Gruppe A) sowie alle Hinterbliebene von Organspendern.

Vom 01. bis 15. Dezember 2020 werden unter diesem Link die Fragebögen zur Beantwortung erreichbar sein.

Ich bitte Sie, die Personen der Gruppen A B und C über die Online-Umfrage zu informieren und hierfür zu motivieren. Es soll eine Totalerhebung werden d.h. es können sich alle Mitglieder der jeweiligen Gruppe daran beteiligen. Ich erhoffe mir für die Untergruppen der Gruppen A und B weit über 1.000 Antworten. Um dieses Ziel zu erreichen wende ich mich

- 1. an alle Transplantationszentren*
- 2. an alle Dialysezentren*
- 3. an alle Selbsthilfegruppen*

Der primäre Grund der Umfrage hat diese 3 Grundfragen im Blick:

- 1. Was ist gut? = Soll erhalten und ggf. ausgebaut werden.*
- 2. Was hat gefehlt? = Soll künftig ergänzt werden, wenn möglich.*
- 3. Was sollte geändert werden? = Soll geändert werden, wenn möglich.*

Ein wichtiger Hinweis:

Eltern dürfen stellvertretend für ihre Kinder den betreffenden Fragebogen ausfüllen.

Die Online-Umfrage ist vollkommen anonym. Es werden keine Daten erhoben, aus denen die Identität einer Person ermittelt werden könnte.

In den Textantworten genannte Ärzte, Kliniken oder Dialysestationen werden von mir anonymisiert.

Um Ihnen die Bekanntgabe dieser Online-Umfrage möglichst einfach zu machen, gehen Ihnen diese Woche in Ihr Transplantationszentrum entsprechende Flyer zum Verteilen zu. Ich bitte Sie, diese an Dialysepatienten, Wartepatienten und Transplantierte weiterzugeben.

Zudem sende ich Ihnen diese als PDF-Datei im Anhang zus:

FlyerU4 = zum Zuschneiden auf DIN-A6 zum Verteilen an die Zielgruppen

FlyerUgr = als Aushang gedacht.

Sie können auch als E-Mail-Anhang verteilt werden. Hierzu können die auch über die o.g. Internetseite "Umfrage_20/21" bezogen werden bzw. dorthin verlinkt werden.

Ich führe diese Online-Umfrage nicht im Auftrag oder auf Bitte einer Institution oder Person durch. Es ist mein ganz persönliches Engagement, in einer breit angelegten Online-Umfrage den Istzustand festzustellen.

Sammelbände

Ich suche für drei Sammelbände entsprechende Personen die mir hierzu Buchbeiträge im Umfang von 4 bis 6 Buchseiten schreiben. Jeder dieser Sammelbände hat einen eigenen Link der gerne weitergegeben werden darf:

http://www.organspende-wiki.de/wiki/index.php?title=50_x_25_geschenkte_Jahre

Hierzu suche ich 50 Langzeit-Transplantierte mit 25 und mehr transplantierten Jahren.

http://www.organspende-wiki.de/wiki/index.php?title=Volles_Leben

Hierzu suche ich nach 10 Spender und 10 Empfänger einer Niere- oder Leber-Lebendspende.

http://www.organspende-wiki.de/wiki/index.php?title=Hinterbliebene_der_TX

Hierzu suche ich nach Hinterbliebenen dieser drei Personengruppen:

- a) Hinterbliebene von Wartepatienten*
- b) Hinterbliebene von Transplantierten*
- c) Hinterbliebene von Organspendern*

Einzigste Bedingung:

Der Tod des Angehörigen muss in den letzten 20 Jahren erfolgt sein d.h. im Jahr 2000 oder danach.

Für Rückfragen stehe ich Ihnen gerne zur Verfügung.

Mit freundlichen Grüßen

P. Klaus Schäfer SAC

Hofstetten 1

93167 Falkenstein

Klinikseelsorger am UKR

www.schaefer-sac.de

www.organspende-wiki.de

Insgesamt wurden 100.000 Flyer gedruckt. Die Druck- und Portokosten übernahmen freundlicherweise die BzGA. Die Flyer wurden entsprechend der Anzahl der im Jahr 2010 in dem TXZ durchgeführten TX³ verteilt. Dabei entstand etwa das Zahlenverhältnis 10 Flyer auf 1 TX. Die TXZ hatten somit ab Anfang Oktober reichlich Flyer zum Verteilen zur Verfügung.

³ Siehe: <https://www.organspende-wiki.de/wiki/index.php?title=TXZ>

2.1.16 an alle TXZ in D (08.10.2020)

Das E-Mail vom 01.10.2020 und die inzwischen eingegangenen Flyer warf bei einigen Personen in den TXZ Fragen auf, die auf verschiedenen Wegen zum Autor gelangten. Daher sah er sich genötigt, am 08.10.2020 ein klärendes E-Mail an alle 47 deutschen TXZ zu versenden:

Sehr geehrte

aufgrund verschiedener Rückfragen zu der Online-Umfrage informiere ich nun alle angeschriebenen Personen in den TX-Zentren.

Zu meiner Person

- Ich bin P. Klaus Schäfer SAC (Pallottiner = Ordensmann), von 1999-2014 Klinikseelsorger in Karlsruhe, seit 2017 Klinikseelsorger in Regensburg.*
- Seit Januar 2014 baue ich zur sachlich korrekten Aufklärung zu Hirntod und Organtransplantation die Internetseite www.organspende-wiki.de auf und aus.*
- Die Online-Umfrage führe ich aus freien Stücken durch. Ich handle damit nicht im Auftrag oder aufgrund einer Bitte einer Organisation oder Person.*
- Mit dieser Online-Umfrage verfolge ich verschiedene Ziele, u.a. will ich damit die falschen Vorstellungen vieler Kritiker über Organtransplantation mit belastbaren Zahlen widerlegen.*

Zur Online-Umfrage

http://www.organspende-wiki.de/wiki/index.php?title=Umfrage_20/21

Unter diesem Link werden vom 01. bis 15. Dezember 2020 die 50 Fragebögen zur Beantwortung erreichbar sein. Am 16. Dezember nehme ich die Fragebögen vom Netz und beginne mit der Auswertung.

- Die Internetseite www.organspende-wiki.de befindet sich voll und ganz in meinem Besitz. Außer mir hat niemand darauf Zugriff.*
- Die Fragebögen habe ich selbst mit den Programmiersprachen HTML und PHP programmiert.*
- Die Dateien der Datenbank (MySQL), in die die Antworten geschrieben werden, habe ich selbst erstellt. Auch sie liegt auf dem Server des Organspende-Wiki.*
- Die ganze Online-Umfrage erfolgt technisch allein durch mich und wird ausschließlich auf dem Server des Organspende-Wiki durchgeführt. Es kommt somit außer mir niemand an die Daten.*
- Aus den erhaltenen Antworten kann ich keine Identität eines Befragten ermitteln. Damit ist die Online-Umfrage absolut anonym.*
- In den Textantworten enthaltene Namen von Ärzten oder Kliniken werde*

ich vor der Veröffentlichung anonymisieren. Damit bleiben auch die TX-Zentren und deren Beschäftigte anonym.

Ich bemühe mich um eine Totalerhebung. Daher wende ich mich mit der Bitte um Bekanntgabe dieser Online-Umfrage an:

- alle TX-Zentren in Deutschland, Österreich und der Schweiz (D/A/CH)*
- die Dialysezentren in D/A/CH (alleine aus Deutschland recherchierte ich knapp 800 Adressen)*
- die Selbsthilfegruppen der Dialysepatienten und Transplantierten in D/A/CH*

Zu den Veröffentlichungen der Ergebnisse

- Alle Ergebnisse werden veröffentlicht, immer als Gesamtergebnis des jeweiligen Fragebogens, sowie differenziert als Ergebnis aus Deutschland, aus Österreich, aus der Schweiz.*
- Wegen der Fülle der Daten werden es mehrer Bände.*
- Die Ergebnisse kann man 2 Jahre lang als Buch erwerben, hernach werden sie nur noch als kostenlose PDF-Dateien zur Verfügung stehen.*
- Aus den Ergebnissen will ich für Fachzeitschriften entsprechende Fachartikel verfassen.*
- Wenn etwas aus dieser Online-Umfrage von mir publiziert wurde, werden alle Kontaktpersonen der TX-Zentren umgehend von mir informiert.*

Wenn außer Ihnen weitere, in Ihrem TX-Zentrum arbeitende Personen von mir über jede Publikation aus dieser Online-Umfrage per E-Mail informiert werden möchte, nehme ich die gerne in meine E-Mail-Liste auf.

Ich sehe meine zeitnahe Rückmeldung als meinen Dank an Sie für Ihre Unterstützung an.

Für weitere Fragen stehe ich Ihnen gerne zur Verfügung.

*Mit freundlichen Grüßen
P. Klaus Schäfer SAC
Hofstetten 1
93167 Falkenstein*

*Klinikseelsorger am UKR
www.schaefer-sac.de
www.organspende-wiki.de*

2.1.17 an die Dialysezentren in D/A/CH/NL (16.11.20)

Am 16.11.2020 wurde das gleichlautende E-Mail an die Dialysezentren in D/A/CH/NL versendet (798 in Deutschland, 68 in Österreich, 11 in der Schweiz und 49 in den Niederlanden).

Sehr geehrte Damen und Herren,

ich bin P. Klaus Schäfer SAC (Pallottiner = Ordensmann). Ich war von 1999-2014 Klinikseelsorger in Karlsruhe und bin seit 2017 Klinikseelsorger in Regensburg. Seit Januar 2014 baue ich zur sachlich korrekten und umfassenden Aufklärung zu Hirntod und Organspende die Internetseite www.organspende-wiki.de auf.

Online-Umfrage

Vom 01. bis 15. Dezember 2020 führe ich auf der Internetseite http://www.organspende-wiki.de/wiki/index.php?title=Umfrage_20/21 unter Dialysepatienten - mit und ohne Listung bei Eurotransplant -, bei Eurotransplant gelistete Patienten und Transplantierte (Gruppe A) sowie deren Angehörige (Gruppe B) bzw. deren Hinterbliebene (Gruppe C) im deutschen Sprachraum eine Online-Umfrage durch. Sie kann auch aufgerufen werden unter: www.organspende-wiki.de/umfrage

Die Online-Umfrage ist absolut anonym. Aus den Antworten kann die Identität nicht ermittelt werden. Ziel der Online-Umfrage ist es, den aktuellen Iststand zu Dialyse und Organtransplantation festzustellen. Dabei sollen insbesondere Gutes erhalten bzw. ausgebaut, Fehlendes ergänzt und Mängel beseitigt werden. Damit ist die Online-Umfrage als Werkzeug der Qualitätssicherung zu verstehen.

Ich führe diese Online-Umfrage aus persönlichen Antrieb durch. Ich wurde von keiner Person oder Organisation darum gegeben oder beauftragt. Damit gibt es auch keinen Interessenkonflikt.

Die Ergebnisse werden zunächst in einer Buchreihe publiziert. Auf deren Grundlage sind Artikel in Fachzeitschriften geplant.

Wer von mir nach jeder dieser Publikation per E-Mail benachrichtigt werden möchte, kann mir seine E-Mail-Adresse mitteilen. Er/Sie erhält dann bis zur Abmeldung die genannten Mitteilungen.

Ich bitte Sie, alle Ihre Dialysepatienten werbend auf diese Online-Umfrage hinzuweisen. Unter o.g. Link stehen bereits jetzt die Informationen zu dieser Online-Umfrage. Die Fragebögen werden vom 01. bis 15. Dezember bei dieser

Tabelle als Link hinterlegt sein.

Im Anhang sende ich Ihnen hierzu noch 3 PDF-Dateien zu, mit denen Sie die Dialysepatienten zu dieser Online-Umfrage einladen können.

Liste der Dialysezentren

In den vergangenen Monaten habe ich aus dem Internet die Kontaktdaten von knapp 800 Dialysezentren recherchiert. Ich beabsichtige nun diese Kontaktdaten unter

*<http://www.organspende-wiki.de/wiki/index.php?title=Dialysezentren>
in eine Liste der Dialysezentren ins Internet zu stellen.*

Wenn ich von Ihnen keine Absage erhalte, werde ich in den nächsten Wochen Ihr Dialysezentrum in diese Liste eintragen. Ich sehe dies vor allem als Service gegenüber allen Dialysepatienten, die Kinder sind, die in den Urlaub fahren wollen und die ihren Wohnort wechseln.

Hierbei werde ich angeben:

Straße: ...

Plz Ort: ...

Link: ...

E-Mail: ...

Sollten diese Angaben nicht stimmen, bitte ich um Korrektur.

Diese Ihre E-Mail-Adresse werde ich in der Liste mit einem Spamschutz versehen.

Wenn ich von Ihnen noch weitere Angaben aus Ihrem Angebot (CAPD, Kinderdialyse, Urlaubsdialyse sowie Dialyse in der Frühschicht, Spätschicht, Abendschicht oder Nachtschicht) erhalte, werde ich diese in die Tabelle eintragen. Sie können sich später jederzeit aus der Liste löschen lassen.

Für Rückfragen stehe ich Ihnen gerne zur Verfügung.

Mit freundlichen Grüßen,

P. Klaus Schäfer SAC

Hofstetten 1

93167 Falkenstein

Hierzu gab es 12 unzustellbare Rückläufer.

2.1.18 an die Selbsthilfegruppen (01.12.2020)

Am 01.12.2020 wurde das nachfolgende E-Mail an 280 Selbsthilfegruppen in Deutschland, 14 Selbsthilfegruppen in Österreich und und 16 Selbsthilfegruppen in der Schweiz versendet. Es wurde auch an 32 Langzeittransplantierte versendet.

Sehr geehrte ...,

heute wurde auf der Internetseite

http://www.organspende-wiki.de/wiki/index.php?title=Umfrage_20/21

die Online-Umfrage gestartet. Damit stehen bis zum 15. Dezember die Fragebögen, in der 3-spaltigen Tabelle hinterlegt, zum Ausfüllen bereit.

Bis heute wurde die Seite 1.012 Mal aufgerufen. Damit haben sich etwa 1.000 Menschen über die Online-Umfrage vorinformiert. Ich hoffe, dass die Teilnahme an der Umfrage um ein Vielfaches höher sein wird.

Diese Online-Umfrage ist eine einmalige Chance, Ihre gemachten Erfahrungen und Wünsche in völlig anonymer Form gebündelt offenzulegen. Diese Chance sollten Sie sich nicht entgehen lassen.

Ich weise ausdrücklich darauf hin, dass 3 Personengruppen zur Teilnahme an dieser Online-Umfrage eingeladen sind:

- * Gruppe A: Dialysepatienten, Wartelisten-Patienten und Transplantierte*
- * Gruppe B: Angehörige (Verwandte, Freunde, Nachbarn, ...) von Gruppe A*
- * Gruppe C: Hinterbliebene von Gruppe A*

Ich würde mich sehr freuen, wenn zigtausende Menschen diese einmalige Chance wahrnehmen würden.

Geben Sie daher diese Information bitte an die Mitglieder dieser drei Gruppen weiter.

Für Rückfragen stehe ich Ihnen gerne zur Verfügung.

Mit freundlichen Grüßen,

P. Klaus Schäfer SAC

Hofstetten 1

93167 Falkenstein

Hierzu gab es insgesamt 10 Rückläufer.

2.2 Randnotizen

2.2.1 Rückmeldungen

Es gab zu den E-Mails verschiedene Rückläufer. Einige von ihnen sollen exemplarisch zitiert werden.

im Bezug auf Ihre Email möchten ich Ihnen mitteilen, dass wir jegliche Offenlegung unsere Daten strikt untersagen und wir nicht an der Umfrage; der Liste der Dialysezentren o.ä. von Ihrer Seite genannt werden möchten. Eine Veröffentlichung unserer Daten ohne unserer Einverständnis wäre strafbar. (26.11.)

Rein rechtlich kann die Veröffentlichung der öffentlich zugänglichen Daten nicht untersagt werden, weil diese öffentlich im Internet stehen. Daher ist es keine strafbare Handlung. - Hier wird etwas in massiver Form vorgetragen und mit Strafe gedroht, was jedoch rechtlich unwahr ist. Dennoch wurde dieses Dialysezentrum aus der Liste gestrichen.

ich unterstütze Sie sehr gerne beim wichtigen Thema Organspende und leite die Umfrage an meine interessierten Patienten weiter. (26.11.)

Ich werde die Info gern an einige unserer Dialysepatienten weitergeben. (26.11.)

Von TX-Zentren und Dialysezentren gab es auch solche Rückmeldungen. Sie waren zwar im einstelligen Bereich, machten jedoch Mut, diese Online-Umfrage durchzuführen.

hiermit informiere ich Sie über meine Absage, an der von Ihnen geplanten Online-Umfrage (sowie sämtliche damit assoziierte Aktivitäten) teilzunehmen.

Ich bitte ferner, meine Praxisdaten diesbezüglich nicht zu verwenden.

Für Ihr Verständnis danke ich im Voraus und wünsche Ihnen alles Gute für Ihr Vorhaben.

Unterzeichnet hat diese Rückmeldung ein Dr. med. Gegenüber anderen Absagen ist hierbei hervorzuheben, dass dieses Dialysezentrum sich an dieser Online-Umfrage nicht beteiligt – was rechtens ist –, dass er andererseits dem Autor alles Gute für sein Vorhaben wünscht. Es stellt sich dabei die Frage, wie das Vorhaben gut gelingen soll, wenn alle Betreiber von Dialysezentren so denken. Es spiegelt hier auch die Nimm-Mentalität wieder, die in unserer Gesellschaft zuweilen anzutreffen ist, auch im Bereich der Organspende: Man nimmt gerne (die Ergebnisse der Online-Umfrage bzw. die Organe an), ist aber zum Mitmachen (im Falle des eigenen Hirntodes selbst Organspender zu sein) nicht bereit. Ob dies diesem Dr. med. bewusst ist, bleibt offen.

Leider muss ich Ihnen mitteilen, dass wir die Teilnahme an Ihrer Umfrage aufgrund der derzeitigen COVID-19-Situation und der daraus resultierenden massiven Arbeitsbelastung unseres Klinikpersonals, ablehnen müssen.

Wir wünschen Ihnen trotzdem viel Erfolg für Ihr Vorhaben und weiterhin Alles Gute.

Aus dem Antwortschreiben eines bundesweiten Dialyseverbandes:

der Zeitpunkt Ihrer Befragung ist leider sehr ungünstig: Bitte haben Sie Verständnis dafür, dass wir in der derzeitigen Situation der Corona-Pandemie unsere KfH-Zentren nicht zusätzlich über andere - wenn auch sehr wichtigen - Themen informieren bzw. hierfür um Unterstützung bitten. Der Fokus liegt verständlicherweise derzeit auf der Bewältigung der Pandemie.

Dennoch wünschen wir Ihnen viel Erfolg und interessante Erkenntnisse aus der Befragung.

Ein geruhames Weihnachtsfest und alles Gute, vor allem Gesundheit, wünscht Ihnen

Bei solchen Antworten kommen dem Verfasser die 3 Gründe in den Sinn, die es für jeden genannten Grund gibt:

Es gibt immer und für alles 3 Gründe:
Einen, den ich nenne,
einen, den ich verschweige,
und einen, der mir selbst nicht bewusst ist.
(unbekannt)

In diesem Zusammenhang gilt auch dieses Zitat:

Wer nicht will, findet Gründe,
wer will, findet Wege.
(Willy Meurer)

2.2.2 Übersicht über die versendeten E-Mails

Die nachfolgende Tabelle gibt einen Überblick über die in den Jahren 2019 und 2020 im Zusammenhang dieser Online-Umfrage stehenden, versendeten E-Mails:

<i>Datum</i>	<i>Empfänger</i>	<i>Anz.</i>	<i>Rüchl.</i>	<i>R. %</i>
03.11.19	BAG TxO	3	0	0
14.11.19	BAG TxO	3	0	0
30.12.19	BAG TxO	3	0	0
01.05.20	BAG TxO	3	0	0
06.06.20	alle deutschen TXZ mit LuTX	13	0	0
17.06.20	BAG TxO	3	0	0
17.06.20	Co-Autoren des Sammelbandes (2015) ⁴	26	3	11,5
17.06.20	Regionalgruppen des BDO	26		
17.06.20	Regionalgruppen des BN	90		
18.06.20	alle TXZ in Österreich und Schweiz	10	0	0
22.06.20	alle TXZ in Deutschland	47	0	0
14.09.20	alle TXZ in Deutschland	47	0	0
15.09.20	alle TXZ in Niederlande, Österreich und Schweiz	34	0	0
16.09.20	Regionalgruppen des BDO	51		
16.09.20	Regionalgruppen des BN	133	80 ⁵	43,5
17.09.20	Selbsthilfegruppen in Österreich und Schweiz	31	2	6,5
01.10.20	alle TXZ in Deutschland	47	0	0
08.10.20	alle TXZ in Deutschland	47	0	0
16.11.20	Dialysezentren in Deutschland	798		
16.11.20	Dialysezentren in Niederlande, Österreich und Sch.	128	12 ⁶	1,3
01.12.20	Selbsthilfegruppen in Deutschland, Österreich, Sch.	342	10	2,9

Tab. 1 Übersicht über die versendeten E-Mails

Anz. = Anzahl der versendeten E-Mails

Rüchl. = Anzahl der Rückläufer

R. % = Rückläufer in %

⁴ Klaus Schäfer: 25 x 25 geschenkte Jahre. Karlsruhe 2015.

⁵ Diese 80 Rückläufer ergaben sich aus den 184 E-Mails an die Regionalgruppen des BDO und des BN. Die 43,5% Rückläufer ergeben sich somit aus beiden Gruppen.

⁶ Die 12 Rückläufer ergaben sich aus den 926 E-Mails an die Dialysezentren in in Deutschland, Österreich, Niederlanden und der Schweiz.

2.2.3 Fazit

Zusammenfassend lässt sich sagen, dass der Verfasser sich nach Kräften darum bemüht hat, alle wichtigen Multiplikatoren anzusprechen, um die Online-Umfrage bekannt zu machen und dafür zu werben. Dabei baute er auf 3 Säulen:

1. Die Transplantations-Zentren
TXZ in D: Am 22.06.2020 wurden alle TXZ über die Online-Umfrage vorab informiert. Am 14.09.2020 wurden alle TXZ mit der Frage angeschrieben, ob die angegebene Postanschrift korrekt ist. Am 01.10.2020 wurden alle TXZ darüber informiert, dass in den nächsten Tagen die Flyer eingehen werden. Am 08.10.2020 wurden die bislang aufgekommene Fragen für alle TXZ beantwortet.
TXZ in D/CH/NL: Am 18.06.2020 wurden alle TXZ über die Online-Umfrage vorab informiert. Am 15.09.2020 wurden alle TXZ über die Online-Umfrage informiert und mit Flyern zum ausdrucken (mitgesandte PDF-Datei) versehen.
2. Die Dialysezentren
Am 16.11.2020 wurden die Dialysezentren angeschrieben, 798 in Deutschland, 68 in Österreich, 11 in der Schweiz und 49 in den Niederlanden. Sie wurden auf die Online-Umfrage hingewiesen. Im Anhang waren PDF-Dateien zum Ausdrucken, um sie als Flyer zu verteilen.
3. Die Selbsthilfegruppen
Am 02.11.2019, am 14.11.2019 und am 30.12.2019 wurde die BAG TxO vorab informiert und am 01.05.2020 über den Entschluss informiert, dass die Online-Umfrage durchgeführt wird, auch wenn der Autor bislang nur von einem Bundesverband auf die bisherigen E-Mails eine Rückmeldung erhielt.
Da vom BDO und BN keine Zusage der Unterstützung einging, suchte der Autor die Kontaktdaten der Regionalgruppen aus dem Internet und informierte diese am 17.06.2020 vorab. Am 16.09.2020 wurden 184 Regionalgruppen angeschrieben. Die 80 Rückläufer geben ein Zeugnis über die Aktualität der Kontaktdaten.
Am 17.09.2020 wurde 31 Selbsthilfegruppen in Österreich und der Schweiz über die Online-Umfrage informiert.
Da es am 16.09.2020 von den Regionalgruppen des BDO und des BN 43,5% Rückläufer gab, suchte der Autor im Internet nach weiteren E-Mail-Adressen. Somit war es ihm möglich, am 01.12.2020 in Deutschland, Österreich und der Schweiz 342 Selbsthilfegruppen anzuschreiben und über die aktuell begonnene Online-Umfrage zu informieren.

Es wurden somit 3 Wege beschritten, die zu erwarten ließen, dass einige der Gruppen einige Tausend Antworten erbringen könnten. Es wurde alles aus dem Weg geräumt, was einer Totalerhebung im Weg hätte stehen können.

Weshalb es insgesamt nur 309 auswertbare Antworten gab,⁷ kann nur damit erklärt werden, dass sich Deutschland in der 2. Corona-Welle befand und Deutschland sich im Lockdown befand. Dies scheint auch die ganzen Kommunikationswege gelähmt zu haben.

Wenn andere im Dezember 2020 durchgeführten Online-Befragungen ähnlich schlechte Beteiligungen erfahren haben, wäre klar, dass man während eines Lockdown keine Befragungen durchführen sollte. Es ist einfach zu schade für die in die Vorbereitung gesteckte Zeit und das für die Durchführung investierte Geld.

Es könnte sein, dass ein Lockdown nicht nur das gesellschaftliche Leben lähmt, sondern auch die Menschen selbst. Obwohl sie durch den Lockdown viel Zeit zu Hause verbringen, benutzt man diese Zeit nicht zum Ausfüllen von Fragebögen.

Es könnte auch sein, dass die Fragebögen den Zielgruppen als zu lange erschienen. Es wurden zwar einzelne Personen, insbesondere Transplantierte, darum gebeten, sich die Fragebögen anzusehen und dem Autor ein Feedback zu geben. Es gab verschiedene Rückmeldungen, aber niemand meldete zurück, dass der Fragebogen zu lang sei.

Die Frage, warum bei diesem Aufwand ein so kleines Ergebnis heraus kam, bleibt somit unbeantwortet. Doch hier hielt sich der Autor an den Spruch eines Pfarrers, wenn nur wenige Gläubige zum Gottesdienst erschienen sind:

Die, die jetzt da sind, sind 100%,
und mit diesen 100% feiere ich jetzt Gottesdienst.

Mit dieser Haltung setzte sich der Autor hin, und machte sich an die Auswertung der 309 Antworten. Sie sind in Band 1 nachzulesen.

⁷ 57 mit Leber-TX, 53 mit Nieren-TX, 29 Dialysepatienten mit Listung bei ET, 27 mit Herz-TX, 23 Angehörige von Nieren-Transplantierten, 20 mit Lebend-Niere-TX, 14 Dialysepatienten ohne Listung bei ET, 13 Angehörige von Leber-Transplantierten und 23 kleinere Gruppe. Von 20 Gruppen erfolgte keine Beteiligung an der Online-Umfrage.

2.2.4 Mein letzter Wille

Von einem Text von Dirk Swaab (2010) angeregt schrieb der Verfasser:⁸

Mein letzter Wille

*Ich habe meinen Leib als Geschenk von Gott erhalten.
Mit der Gesundheit meines Leibes
bekam ich die Fülle des Lebens geschenkt.
Ich habe meinen Körper gepflegt,
auf dass er mir noch Jahrzehnte dienen möge.
Mein vorzeitiger Tod setzt diesem Vorhaben ein jähes Ende.
So bitte ich Euch: Macht aus meinem Tod Leben.
Wenn mein Leib mir nicht mehr dienen kann,
so soll er wenigstens anderen Menschen dienen.
Daher will ich meinen Leib als Geschenk weiterschenken
und die Anderen dürfen es als Geschenk annehmen.
Schenkt mein empfangenes Leben in Fülle an andere weiter,
damit diese an dieser Fülle teilhaben können.
Schenkt mein Herz einem,
nach dem der Tod greift, weil sein Herz zu schwach ist,
oder für den ein Schritt bereits eine Überforderung ist.
Schenkt meine Lungen einem,
dem Atmen körperliche Höchstleistung abverlangt,
oder dessen Atemzüge wie durch einen Strohhalm sind.
Schenkt meine Leber einem,
dessen Leib sonst langsam vergiftet wird,
und der damit spürt, wie der Tod langsam nach ihm greift.
Schenkt meine Niere einem,
der drei Tage in der Woche für 5 Stunden an der Dialyse hängt
und den Rest dieser Tage sich davon erholen muss.
Schenkt meine Bauchspeicheldrüse einem,
dem die Fehlfunktion des Pankreas die Niere angreift
und er deswegen an die Dialyse muss.
Umsonst habe ich empfangen, umsonst will ich geben. (Mt 10,8)
In reichem, überfließendem Maß wurde ich beschenkt. (Lk 6,38)
Mit reichem, überfließendem Maß will ich daher schenken.*

P. Klaus Schäfer SAC (16.12.2014)

Dieser Text darf frei kopiert und weitergegeben werden.

⁸ Siehe: https://www.organspende-wiki.de/wiki/index.php?title=Mein_letzter_Wille